

LEGGINS EASELINE AQUA 3.0 SPRAY
MUSCOLEASE

MORINDA

MASCHERA ORO

SNEP

GINSENG SOLUBILE

PROGRAMMA DETOX

L&Z

BARRETTE SNACK CEREALI

SNEP

GEL SCRUB

DRINK



TOP FINGER

OLIVOX 40

MOKACCINO

LEMON

OMEGA TRIS

MASTER

CTIVE

KALOGEL

QUERCETINA MAX

DREAM VISION

PLUS VEGAN

PROGRAMMA EXTRA STRONG



Giorgio Buralassi

(C.E.O. Snep SpA)



PASIUNE ANOASTRĂ

Sunt mândru să vă prezint gama de **produse SNEP**. Realizarea societății SNEP reprezintă visul vieții mele, iar în acest vis era o gamă de produse extraordinare. În această perioadă, colaborând cu personal care dă dovadă de o **întă calitate și experiență**, am creat cele mai bune produse, dar și cele mai sigure și mai importante pentru starea de bine a oricărei persoane.

Filozofia noastră este și va fi mereu de a oferi oamenilor produse care să aibă o capacitate reală de a **ajuta nevoile** fiecăruia, pentru a **păstra și/sau îmbunătăți forma fizică**. Producția noastră cuprinde o gamă de produse care pot ajuta persoanele să își țină sub control greutatea, produse care pot fi integrate în alimentația lor și băuturi benefice care pot să îi ajute în momentele de relaxare. Totul este produs cu comorile pe care ni le oferă pământul, exclusiv non OGM.

În calitate de italian, mă simt mândru să vă prezint în acest catalog, o serie de produse realizate în firme italiene, pentru a demonstra (dacă mai este cazul) că și în Italia știm să facem lucrurile bine, fără să fie nevoie să importăm produse de peste ocean. Am dat o atenție deosebită prețurilor, pe care, sigur, le veți găsi interesante: am încercat să obținem **prețuri avantajoase și accesibile**, păstrând însă neafectată calitatea care va trebui să ne ajute întotdeauna să ne distingem.

În fine, vă invit personal să urmați **sfaturile și sprijinul** pe care vi-l poate oferi responsabilul nostru pentru vânzări. Reprezentantul este persoana însărcinată cu comunicarea cu clienții, și doar prin intermediul lui dorim să aducem aceste produse în casele tuturor oamenilor. Veți putea profita de experiența reprezentantului nostru care, cu atenția cuvenită, vă va sprijini în alegerile făcute. Veți putea beneficia de serviciul post-vânzare pe care reprezentantul nostru vi-l va oferi gratuit. Vă mulțumesc că ați ales produsele noastre și profit de ocazie pentru a vă transmite salutări călduroase.

OUR PASSION

I am proud to introduce you the **SNEP products**. The realization of SNEP company is the dream of my life, which included a range of outstanding products. Nowadays, thanks to the cooperation of people of the **highest quality and experience**, we created the best, safest and important products for everybody's wellness.

Our philosophy is, and will always be, to offer people products that have a true capacity to **help the daily requirements**, in order to **maintain and / or improve their fitness**. Our production includes a range of products that can help people to control their weight, products that can be integrated with their diet, and beneficial beverages that can gladden their moments of relax. All produced by treasures offered by the earth, exclusively non-GMO.

As italian, I am proud to present you, in this catalogue, a set of products made by Italian factories that demonstrate you (in case we need to) that also in Italy we know how to do things well, and we do not need to import products from overseas. A particular attention was reserved to prices, that you will find very interesting: we tried to get **affordable and accessible prices**, but at same time maintaining the quality value that always must distinguish us.

Lastly, I personally invite you to follow the advice and support that our sales representative can give you. He is the person in charge of the communication with our customers, and it is just through him that we want to bring those products into people's houses. You can take advantage of the experience of our sales representative, who will follow you in your choices, with appropriate care. You can also use the after-selling service, that our staff will provide for free. I thank you for choosing our products, and for the occasion I please you with my best regards.



NOI DE SNEP

La Snep avem un singur obiectiv: să oferim clienților noștri cele mai **bune produse** oferindu-le cel mai **bun serviciu**.

Credem cu firmament în cercetare și dezvoltare, pentru a aduce pe piață numai produse **de cea mai înaltă calitate și eficacitate**, în deplină conformitate cu reglementările europene și legile italiene. Definim constant **standarde de siguranță de producție extrem de înalte**.

Etică, transparență și calitate sunt cuvintele cheie în procesul de selecție al partenerilor noștri, aleși riguros în zona noastră, de la care ne așteptăm doar la cele mai bune, pentru a oferi pieței toată excelența **Made in Italy**.

Efortul de a ajunge la produsul terminat implică o lucrare nu întotdeauna vizibilă din exterior, un studiu complex și atent pentru a viza excelența și este urmat într-un mod constant și analitic de către personalul nostru tehnic științific, care lucrează pentru a atinge standarde mai ridicate de calitate a producției, și certifică eficiența a tot ceea ce aducem pe piață.

Operăm în sectorul bunăstării persoanei la 360 °.

Toate produsele, alimentele, produsele de înlocuire a meselor, suplimentele, dar și produsele pentru frumusețe, îngrijirea corpului și sănătatea mediului, sunt concepute și formulate pentru a **garanta satisfacția consumatorii noștri**.

Nu lăsăm nimic la voia întâmplării, deoarece la Snep vrem întotdeauna mai mult.

Pentru noi și pentru clienții noștri.

SNEP

Your well•being solution

WE, SNEP

We at SNEP company have one aim: to offer our customers the **best product** by providing them the **best service**.

We strongly believe in research and development, in order to put on the market only products of **maximum quality and effectiveness**, in full compliance with European regulations and Italian laws. We constantly ensure **high safety production standard**.

Ethics, transparency and quality are the keywords in the selection process of our partners, exclusively chosen on our territory. We demand the best so as to put on the market all the excellence of **"Made in Italy"**.

The effort to get the finished product implies a work that is not always visible from the outside and a complex and careful study aiming at the excellence. It is constantly and analytically observed by our scientific technical staff, that works to reach higher quality production standards and certifies the effectiveness of everything we bring to the market.

We operate in the industry of well-being at 360 degrees.

All of our products, food, meal replacements, supplements, and beauty products, body care and environmental health, are designed and formulated to ensure our **consumers' satisfaction**.

We leave nothing to chance.

We, from Snep, always want more for us and our customers.

SNEP

Your well•being solution

INDICE | INDEX

CONTROLUL GREUTĂȚII | WEIGHT CONTROL

VEGAN PLUS CACAO	10
PLUS VANILIE	12
PLUS CAPPUCCINO	14
PLUS FRUCTUL PASIUNII	16
PLUS GOJI ȘI ACAI	18
VEGAN PLUS COCOS	20
VEGAN PLUS ANANAS	22
PLUS CREMĂ ȘI BISCUIȚI	24
PLUS-Z	26
SALTY VEGAN PLUS CIUPERCI	30
CROCKIS	32
BATOANE PENTRU ÎNLOCUIREA MESII Cocos & Ciocolata	34
BATOANE PENTRU ÎNLOCUIREA MESII Hazelnut	36
BATOANE PENTRU ÎNLOCUIREA MESII Banana	38
BATOANE PENTRU ÎNLOCUIREA MESII Cremă și Biscuiți	40
VEGAN MIX SUPA	42

PROGRAME | PROGRAMS

BASIC	46
STRONG	46
EXTRA STRONG	47
BASIC-CROCKIS	47
STRONG-CROCKIS	48
EXTRA STRONG-CROCKIS	48
DETOX	49
REAL-DETOX	50
FIT 9-BASE	50
FIT 9-COMPLETE	51
DETOX-ZKIT	52

INDICE | INDEX

SUPLIMENTE | FOODS SUPPLEMENTS

REALVITA	56
REALFIBRE	58
REALCOMPLEX	60
THÈ MIX	62
THÈ LEMON	62
KALOSNEP	64
BURNER	68
GLUCOSAMINA	69
KALOGEL	70
ALOE DRINK 7 FRUCTE	72
ALOE 100	74
ALOE & PIERȘICĂ	75
ALOE & MIERE DRINK	76
ALOE + GLUCOSAMINA	77
COLLAGEN	78
MARINE COLLAGEN	79
VEGAN COLLAGEN ALTERNATIVE	80
SNEP KRILL	82
OMEGA TRIS	83
OMEGA 3	84
CUORE DI GRANO	85
OLIVOX	86
OLIVOX 40	88
OLIVÒ	89
OLIMIND	90
OLIVESSEL PRO	91
OLIVER	92
OLIPROX	93
MORINDA	94
MORINDA PIÙ	95
VINCI	96
VITAMINA C	98
EXTRA-D	99
ECDEFENSE	100
QUERCETINA MAX	101
L&Z - LACTOFERRINA & ZINCO	102
REDRIS	103
AM & PM	104
BUONANOTTE	105
SNEP NIGHT	106
SUPER-CAL	108
ALKALYNE	109
TATAPROS	110
TRIBUX BLUE	111
ERGOVIR	112
MUȘTARII	114
ULEIURI ESENȚIALE	122
VENERE	133
MARINE VENERE	134
XFETTA	135
MORINGA CAPSULE	136
MORINGA LIPFILIZAT	137
VEGAN CACAO DE PROTEINĂ DE RICE ȘI LUPINE	138
VEGAN LUPINE PROTEIN ORANGE ȘI RASPBERRY	139
PROTEIN VEGAN MIX	140
BCAA AMINOACIDI	141
L.M.MACA	142
BRAIN	143
TOTAL ENERGY	145
Q10 SNEP 200	148
SNEP SPORT PIÙ	150

INDICE | INDEX

SPORT ELEVEN

START	154
POWERFECT	156
ATHLETIVE	158
ENERGY	160
HYDRA	162
UPGRATE	164
REVELOP	166

ALIMENTE FUNCȚIONALE | FUNCTIONAL FOODS

CHOCO CUP	170
CHOCO MOON	171
CHOCO BREAK	172
PROTINE	173
SNACK PLUS CEREAL	174
PASTE PROTEICĂ	176
CAPPUCCINO SOLUBLE	178
CAFFÈ SPECIAL	179
MOKACCINO	180
ORO CAFEA SOLUBIL	181
ORZO SOLUBIL	182
GINSENG SOLUBIL	183
CAFEA MOKA MACINATĂ	184
ESPRESSO cu Ganoderma lucidum	185
OLIMAX cu Oleuropeina	186
PROMO MAȘINĂ DE CAFEA	187
1ESPRESSO	188

PARFUMURI | PERFUMES

PARFAMURI	304
PARFUMURI AMBIENTALE	308

EASELINE

EASELINE	314
----------	-----

BIOEFFECTIVE

BIOEFFECTIVE	320
--------------	-----

INDICE | INDEX

ÎNGRIJIRE CORPORALĂ | BODY CARE

DREAM VISION	192
BEAUTY DREAM PRO	193
BEAUTY DREAM BODY	194
BEAUTY DREAM FACE	195
NAT	196
SNEPLUMAX	200
MASCHERA ORO PEEL OFF	204
LINEA 3.0	205
SER PENTRU CONTURUL OCHILOR ȘI BUZELOR	212
CREMĂ DE FAȚĂ ANTI-AGE CU PROTECȚIE SOLARĂ	213
CREMĂ-GEL AFTERSHAVE	214
PINK	215
SINCERA MASTI DE FATA TRIO	216
CREMĂ PENTRU FAȚĂ DE ZI BIOSTIMULATOARE	218
CREMĂ DE NOAPTE PENTRU FAȚĂ ANTI-AGE	219
SER ANTIÎMBĂTRÂNIRE	220
GEL DE DUȘ REDUCĂTOR	221
SCRUB CORP PENTRU NETEZIRE	222
CREMĂ DE CORP HIDRATANTĂ	223
MASTER	224
LINIE DE REDUCERE - ANTI-CELULITĂ	225
REINATURE	229
KIT MANDORLE DOLCI - TOP FINGER - MUSCOLEASE - EXVASI	235
MANDORLE DOLCI	236
MUSCOLEASE	237
EXVASI	238
TOP FINGER	239
LINIA ALOE	240
LINIA DINȚILOR	245
HERPAX	248
SABANA	249
VIMANA	250
HERMES	251
DEOACQUA	252
DEOLATTE	253
BELOVE - LOȚIUNE PENTRU IGIENĂ INTIMĂ	254
TRICO - SALUS	256
SNEPLUMINA	263
DEVA	267
BALSAM MASCĂ PENTRU PĂR	267
LOȚIUNE ÎMPOTRIVA CĂDERII PĂRULUI	268
SNEP ICE	270
HOMEN - KIT BARBA	274
SNEP SUNCARE	276
LADA FRIGORIFICĂ SUNCARE	279

MAKE UP

FAȚĂ	284
OCHII	290
BUZELE	298



WEIGHT CONTROL CONTROLUL GREUTĂȚII

Tot mai des suntem prinși într-un ritm frenetic și stresant în viața de zi cu zi, încât nu mai acordăm atenția și timpul necesare alimentației corecte și pentru a rămâne în formă, făcând ca multe persoane să aibă o greutate corporală foarte ridicată.

Pentru a obține o combinație excelentă de nutrienți este necesară o dietă echilibrată, bogată în legume, fructe, cereale, lactate și pește; cu toate acestea, multe persoane au un regim alimentar neadecvat și incapabil să furnizeze un aport zilnic ideal de substanțe nutritive. Din această cauză am creat SNEP PLUS, înlocuitorul de masă care ajută la slăbit și a rămâne în formă, furnizând nutrienți sănătoși pentru sănătatea psihică și fizică pe perioadă îndelungată. Pentru a ține greutatea sub control și pentru a slăbi, este indispensabil un regim alimentar sănătos și echilibrat. Înlocuitorul nostru de masă SNEP PLUS te ajută la limitarea aportului în calorii, furnizându-ți în același timp vitamine, minerale esențiale, fibre, carbohidrați și proteine de înaltă calitate.

Atât bărbații cât și femeile care doresc pierderea în menținerea greutății în timp, găsesc în SNEP PLUS un aliat foarte eficace. Alimente sănătoase și echilibrate, combinate cu un stil de viață la fel de sănătos, lipsit de sedentarism, este tot ce putem oferi mai bun organismului nostru pentru a rămâne sănătoși.

De ce să utilizați SNEP PLUS:

- Conține doar și exclusiv ingrediente de calitate CERTIFICATĂ.
- Ingredientele sale sunt 100% naturale.
- Ingredientele sale nu provin din culturi OMG.

SNEP PLUS VĂ AJUTĂ ÎN MOD CONCRET ÎN ATINGEREA OBIECTIVULUI DE PIERDERE A GREUTĂȚII CORPORALE ȘI VĂ AJUTĂ SĂ AVEȚI O EFICIENȚĂ PSIHICĂ ȘI FIZICĂ GENERALĂ MAI BUNĂ.

More and more often we are subjected to the frenetic and stressful rhythms of everyday life, not paying more attention and time to eat healthy and stay fit, leading to people having an excessive body weight.

To obtain an optimal combination of nutrients is required a balanced diet, rich in vegetables, fruits, grains, dairy products and fish; however, many people often choose a diet which is an inappropriate and unable to provide an ideal daily nutrient intake.

So we created the SNEP PLUS meal replacement that **helps you lose weight** and **stay in shape** by providing a healthy nutrients support for a lasting psycho-physical well-being over time. A healthy and balanced diet is essential to control and lose weight.

Our substitute SNEP PLUS meal helps you limit the calories intake at the same time gives you vitamins, minerals, fiber, carbohydrates and high quality proteins.

Men and women who wish to lose weight and remain in shape over time, find in SNEP PLUS a very effective ally. Healthy and balanced foods combined with a healthy lifestyle, not a sedentary one is the best we can offer to our body to stay healthy.

Why use SNEP PLUS:

- It contains only the CERTIFIED quality ingredients.
- It contains 100% natural ingredients.
- OGM Free.

SNEP PLUS HELPS YOU CONCRETELY IN THE AIM OF CONTROLLING WEIGHT, AND HELPS YOU TO IMPROVE YOUR PSYCHO-PHYSICS EFFICIENCY.

snep





CONTROLUL GREUTĂȚII
WEIGHT CONTROL

PLUS VEGAN CACAO CU GANODERMA

Item 30201
1000 g



Ingrediente

Izolată proteică din **Soia** (35%), Fructoză, Praf de cacao olandez, Fibre din mere, Citrat de potasiu, Ulei de germeni de grâu (*Triticum aestivum* L. *oleum germinis*) pulbere, Citrat de magneziu, Inulină, Agent de îngroșare (Gumă de xantan), Fosfat de calciu, Ganoderma lucidum (Curtis) P. Karst. Sporophorum Extract uscat (200 mg), Maltodextrină, Vitamina C (Acid L-ascorbic), Gluconat de zinc, Antiaglomerant (Dioxid de siliciu), Sulfat de fier, Aromă cocoa, Gluconat de mangan, Niacina (Nicotinamidă), Vitamina E (Acetat de tocoferil alfa DL), Vitamina A (Retinil acetat), Gluconat de cupru, Vitamină B5 (Pantotenat de calciu-D), Vitamina D3 (Colecalciferol), Vitamina B6 (Clorhidrat de piridoxină), Vitamina B2 (Riboflavină), Vitamina B1 (Tiamină clorhidrat), Vitamina K (Phyllochinonă), Vitamina B9 (Acid pteroil-monoglutamic), Iodură de potasiu, Selenit de sodiu, D-Biotină, Vitamina B12 (Cianocobalamină).

Cum se folosește

A se amesteca două linguri (26 g) sau două pliculețe (26 g) cu 250 ml de lapte semidegroat.

Fiecare porție oferă 216.91 kcal.

Înlocuirea la două mese principale zilnice cu un înlocuitor de masă într-o dietă cu conținut scăzut de calorii contribuie la pierderea greutății corporale.

Înlocuirea unei mese principale zilnice cu un înlocuitor de masă, contribuie la menținerea greutății după pierderea în greutate.

Utilizați acest produs ca parte dintr-o dietă echilibrată și variată, combinată cu un stil de viață sănătos.

Produsul este conceput pentru a fi combinat cu o dietă hipocalorică care trebuie să includă consumul altor alimente și o activitate fizică regulată.

Este necesară menținerea unui aport adecvat de lichide și este important să urmați modul de utilizare.

VEGAN PLUS COCOA with Ganoderma lucidum extract



CHOOSE YOUR
LANGUAGE

Item 30101
520 g

Item 00106
390 g



Ingredients

Soy protein isolate (35%), Fructose, Dutch cocoa powder, Apples fiber, Potassium citrate, Wheat germ oil (*Triticum aestivum* L. *oleum germinis*) powder, Magnesium citrate, Inulin, Thickeners (Xanthan gum), Calcium phosphate, Ganoderma lucidum (Curtis) P. Karst. Sporophorum Dry extract (200 mg), Maltodextrin, Vitamin C (L-Ascorbic Acid), Zinc gluconate, Anti-caking agent (Silicon dioxide), Iron sulfate, Cocoa flavour, Manganese gluconate, Niacin (Nicotinamide), Vitamin E (DL-alpha-tocopheryl acetate), Vitamin A (Retinyl acetate), Copper gluconate, Vitamin B5 (Calcium D-pantothenate), Vitamin D3 (Cholecalciferol), Vitamin B6 (Pyridoxine hydrochloride), Vitamin B2 (Riboflavin), Vitamin B1 (Chlorhydrate of Thiamine), Vitamin K (Phylloquinone), Vitamin B9 (Pteroil-monoglutamic acid), Potassium iodide, Sodium selenite, D-Biotin, Vitamin B12 (Cyanocobalamin).

How to use

Mix 2 table spoon (26 g) or 2 sachets (26 g) with 250 ml of low-fat milk.

Each serving provides 216.91 kcal.

The substitution of two main and daily meals of a low calories diet with meal substitute contributes to weight loss.

The substitution of one main and daily meal of a low calories diet with meal substitutes contributes the maintaining of weight after weight loss.

Use this product as a part of a balanced and varied diet, combined with a healthy lifestyle.

The product is conceived to be combined with a low-calorie diet, which has to include the consumption of other foods and a regular physical activity.

It is necessary to maintain adequate fluid intake and it is important to follow the indications for use.

Avertizări

În cazul utilizării pe termen lung a acestui program pentru controlul greutății, este recomandabil să consultați un medic, în special persoanele cu afecțiuni renale cronice sau diabet. A nu se lăsa la îndemâna copiilor sub trei ani. **Fără gluten. CONȚINE SOIA.** Nu conține produse de derivație OMG și nici produse derivate din animale.

VALORI NUTRITIVE

Valori nutritive pentru 250 ml de produs gata de consum		%VNR*
Valoare energetică	911,88 kJ / 216,91 kcal	-
grăsimile menționate	7,23 g	-
Acizi grași saturați	4,03 g	-
din care acizi grași mononesaturați	1,67 g	-
acizi grași poli nesaturați	1,29 g	-
acid linoleic	1,08 g	-
Carbohidrați	18,48 g	-
din care zaharuri	17,95 g	-
fibre alimentare	1,9 g	-
Proteine	18,53 g	-
Sare	0,593 g	-
Vitamina A (Retinil acetat)	320 mcg	40%
Vitamina D (Colecalciferol)	2 mcg	40%
Vitamina E (Acetat de tocoferil alfa DL)	4,8 mg	40%
Vitamina C (Acid L-ascorbic)	32 mg	40%
Vitamina B1 (Tiamină clorhidrat)	0,44 mg	40%
Vitamina B2 (Riboflavină)	0,56 mg	40%
Vitamina B3 (Nicotinamida)	6,4 mg	40%
Vitamina B6 (Clorhidrat de piridoxină)	0,56 mg	40%
Vitamina B9 (Acid pteroil-monoglutamic)	100 mcg	50%
Vitamina B12 (Cianocobalamină)	1,25 mcg	50%
Vitamina H (Biotina)	20 mcg	40%
Vitamina K (Phyllochinonă)	22,5 mcg	30%
Vitamină B5 (Pantotenat de calciu-D)	2,4 mg	40%
Potasiu	760 mg	38%
Calciu	397 mg	50%
Fosfor	280 mg	40%
Magneziu	150 mg	40%
Fier	5,3 mg	38%
Zinc	3,8 mg	38%
Cupru	0,4 mg	40%
Mangan	0,8 mg	40%
Seleniu	22 mcg	40%
Iod	60 mcg	40%
Sodiu	256 mg	-
Ganoderma lucidum (Curtis) P. Karst. Sporophorum Extract uscat	200 mg	-

*VNR = Valoarea Nutrițională de Referință

Warnings

Using this weight-control program for long periods, it is advisable to consult a physician, specially in people with chronic kidney diseases or diabetes. Keep out of the reach of children under three. **Gluten-free. IT CONTAINS SOY.** It does not contain GMO-derived products or animal-derived products.

NUTRITIONAL VALUES

Nutritional values for 250 ml of ready-to-consume product		%VNR*
Energetic value	911,88 kJ / 216,91 kcal	-
fats referred to	7,23 g	-
Saturated fatty acids	4,03 g	-
of which monounsaturated fatty acids	1,67 g	-
unsaturated poly fatty acids	1,29 g	-
linoleic acid	1,08 g	-
Carbohydrates	18,48 g	-
of which sugars	17,95 g	-
dietary fibers	1,9 g	-
Protein	18,53 g	-
Salt	0,593 g	-
Vitamin A (Retinyl acetate)	320 mcg	40%
Vitamin D (Cholecalciferol)	2 mcg	40%
Vitamin E (DL-alpha-tocopheryl acetate)	4,8 mg	40%
Vitamin C (L-Ascorbic Acid)	32 mg	40%
Vitamin B1 (Chlorhydrate of Thiamine)	0,44 mg	40%
Vitamin B2 (Riboflavin)	0,56 mg	40%
Vitamin B3 (Nicotinamide)	6,4 mg	40%
Vitamin B6 (Pyridoxine hydrochloride)	0,56 mg	40%
Vitamin B9 (Pteroil-monoglutamic acid)	100 mcg	50%
Vitamin B12 (Cyanocobalamin)	1,25 mcg	50%
Vitamin H (Biotin)	20 mcg	40%
Vitamin K (Phylloquinone)	22,5 mcg	30%
Vitamin B5 (Calcium D-pantothenate)	2,4 mg	40%
Potassium	760 mg	38%
Calcium	397 mg	50%
Phosphorus	280 mg	40%
Magnesium	150 mg	40%
Iron	5,3 mg	38%
Zinc	3,8 mg	38%
Copper	0,4 mg	40%
Manganese	0,8 mg	40%
Selenium	22 mcg	40%
Iodine	60 mcg	40%
Sodium	256 mg	-
Ganoderma lucidum (Curtis) P. Karst. Sporophorum Dry extract	200 mg	-

*NRV = Nutrient Reference Value



CONTROLUL GREUTĂȚII
WEIGHT CONTROL

PLUS VANILIE CU GANODERMA

Item 30202
1000 g



PLUS VANILLA with Ganoderma lucidum extract



CHOOSE YOUR
LANGUAGE

Item 30102
520 g

Item 00107
390 g



Ingrediente

Izolată proteică din Soia (35%), Fructoză, Fibre din mere, Citrat de potasiu, **Lapte** praf, Maltodextrină, Ulei de germeni de grâu (Triticum aestivum L. oleum germinis) pulbere, Citrat de magneziu, Inulină, Agent de îngroșare (Gumă de xantan), Fosfat de calciu, Ganoderma lucidum (Curtis) P. Karst. Sporophorum Extract uscat (200 mg), Aromă vanilie, Vitamina C (Acid L-ascorbic), Gluconat de zinc, Antiaglomerant (Dioxid de siliciu), Sulfat de fier, Gluconat de mangan, Niacina (Nicotinamida), Vitamina E (Acetat de tocoferil alfa DL), Vitamina A (Retinil acetat), Gluconat de cupru, Vitamină B5 (Pantotenat de calciu-D), Vitamina D3 (Colecalciferol), Vitamina B6 (Clorhidrat de piridoxină), Vitamina B2 (Riboflavină), Vitamina B1 (Tiamină clorhidrat), Vitamina K (Phyllochinonă), Vitamina B9 (Acid pteroil-monoglutamic), Iodură de potasiu, Selenit de sodiu, D-Biotină, Vitamina B12 (Cianocobalamină).

Cum se folosește

A se amesteca două linguri (26 g) sau două pliculețe (26 g) cu 250 ml de lapte semidegroat.

Fiecare porție oferă 216.91 kcal.

Înlocuirea la două mese principale zilnice cu un înlocuitor de masă într-o dietă cu conținut scăzut de calorii contribuie la pierderea greutății corporale.

Înlocuirea unei mese principale zilnice cu un înlocuitor de masă, contribuie la menținerea greutății după pierderea în greutate.

Utilizați acest produs ca parte dintr-o dietă echilibrată și variată, combinată cu un stil de viață sănătos.

Produsul este conceput pentru a fi combinat cu o dietă hipocalorică care trebuie să includă consumul altor alimente și o activitate fizică regulată.

Este necesară menținerea unui aport adecvat de lichide și este important să urmați modul de utilizare.

Ingredients

Soy protein isolate (35%), Fructose, Apples fiber, Potassium citrate, Powdered **milk**, Maltodextrin, Wheat germ oil (Triticum aestivum L. oleum germinis) powder, Magnesium citrate, Inulin, Thickeners (Xanthan gum), Calcium phosphate, Ganoderma lucidum (Curtis) P. Karst. Sporophorum Dry extract (200 mg), Vanilla flavour, Vitamin C (L-Ascorbic Acid), Zinc gluconate, Anti-caking agent (Silicon dioxide), Iron sulfate, Manganese gluconate, Niacin (Nicotinamide), Vitamin E (DL-alpha-tocopheryl acetate), Vitamin A (Retinyl acetate), Copper gluconate, Vitamin B5 (Calcium D-pantothenate), Vitamin D3 (Cholecalciferol), Vitamin B6 (Pyridoxine hydrochloride), Vitamin B2 (Riboflavin), Vitamin B1 (Chlorhydrate of Thiamine), Vitamin K (Phylloquinone), Vitamin B9 (Pteroil-monoglutamic acid), Potassium iodide, Sodium selenite, D-Biotin, Vitamin B12 (Cyanocobalamin).

How to use

Mix 2 table spoon (26 g) or 2 sachets (26 g) with 250 ml of low-fat milk.

Each serving provides 215,13 kcal.

The substitution of two main and daily meals of a low calories diet with meal substitute contributes to weight loss.

The substitution of one main and daily meal of a low calories diet with meal substitutes contributes the maintaining of weight after weight loss.

Use this product as a part of a balanced and varied diet, combined with a healthy lifestyle.

The product is conceived to be combined with a low-calorie diet, which has to include the consumption of other foods and a regular physical activity.

It is necessary to maintain adequate fluid intake and it is important to follow the indications for use.

Avertizări

În cazul utilizării pe termen lung a acestui program pentru controlul greutateii, este recomandabil să consultați un medic, în special persoanele cu afecțiuni renale cronice sau diabet. A nu se lăsa la îndemâna copiilor sub trei ani. Fără OMG. **Fără gluten. CONȚINE LAPTE PRAF SI SOIA.**

VALORI NUTRITIVE

Valori nutritive pentru 250 ml de produs gata de consum		%VNR*
Valoare energetică	905,67 kJ / 215,13 kcal	-
grăsimile menționate	6,79 g	-
Acizi grași saturați	2,95 g	-
din care acizi grași mononesaturați	2,29 g	-
acizi grași poli nesaturați	1,55 g	-
acid linoleic	1,08 g	-
Carbohidrați	22,06 g	-
din care zaharuri	19,77 g	-
fibre alimentare	1,29 g	-
Proteine	16,7 g	-
Sare	0,614 g	-
Vitamina A (Retinil acetat)	320 mcg	40%
Vitamina D (Colecalciferol)	2 mcg	40%
Vitamina E (Acetat de tocoferil alfa DL)	4,8 mg	40%
Vitamina C (Acid L-ascorbic)	32 mg	40%
Vitamina B1 (Tiamină clorhidrat)	0,44 mg	40%
Vitamina B2 (Riboflavină)	0,56 mg	40%
Vitamina B3 (Nicotinamida)	6,4 mg	40%
Vitamina B6 (Clorhidrat de piridoxină)	0,56 mg	40%
Vitamina B9 (Acid pteroil-monoglutamic)	100 mcg	50%
Vitamina B12 (Cianocobalamină)	1,25 mcg	50%
Vitamina H (Biotina)	20 mcg	40%
Vitamina K (Phyllochinonă)	22,5 mcg	30%
Vitamină B5 (Pantotenat de calciu-D)	2,4 mg	40%
Potasiu	760 mg	38%
Calciu	397 mg	50%
Fosfor	280 mg	40%
Magneziu	150 mg	40%
Fier	5,3 mg	38%
Zinc	3,8 mg	38%
Cupru	0,4 mg	40%
Mangan	0,8 mg	40%
Seleniu	22 mcg	40%
Iod	60 mcg	40%
Sodiu	245,44 mg	-
Ganoderma lucidum (Curtis) P. Karst. Sporophorum	200 mg	-

*VNR = Valoarea Nutrițională de Referință

Warnings

Using this weight-control program for long periods, it is advisable to consult a physician, specially in people with chronic kidney diseases or diabetes. Keep out of the reach of children under three. GMO free. **Gluten-free. IT CONTAINS POWDER MILK AND SOYA.**

NUTRITIONAL VALUES

Nutritional values for 250 ml of ready-to-consume product		%VNR*
Energetic value	905,67 kJ / 215,13 kcal	-
fats referred to	6,79 g	-
Saturated fatty acids	2,95 g	-
of which monounsaturated fatty acids	2,29 g	-
unsaturated poly fatty acids	1,55 g	-
linoleic acid	1,08 g	-
Carbohydrates	22,06 g	-
of which sugars	19,77 g	-
dietary fibers	1,29 g	-
Protein	16,7 g	-
Salt	0,614 g	-
Vitamin A (Retinyl acetate)	320 mcg	40%
Vitamin D (Cholecalciferol)	2 mcg	40%
Vitamin E (DL-alpha-tocopheryl acetate)	4,8 mg	40%
Vitamin C (L-Ascorbic Acid)	32 mg	40%
Vitamin B1 (Chlorhydrate of Thiamine)	0,44 mg	40%
Vitamin B2 (Riboflavin)	0,56 mg	40%
Vitamin B3 (Nicotinamide)	6,4 mg	40%
Vitamin B6 (Pyridoxine hydrochloride)	0,56 mg	40%
Vitamin B9 (Pteroil-monoglutamic acid)	100 mcg	50%
Vitamin B12 (Cyanocobalamin)	1,25 mcg	50%
Vitamin H (Biotin)	20 mcg	40%
Vitamin K (Phylloquinone)	22,5 mcg	30%
Vitamin B5 (Calcium D-pantothenate)	2,4 mg	40%
Potassium	760 mg	38%
Calcium	397 mg	50%
Phosphorus	280 mg	40%
Magnesium	150 mg	40%
Iron	5,3 mg	38%
Zinc	3,8 mg	38%
Copper	0,4 mg	40%
Manganese	0,8 mg	40%
Selenium	22 mcg	40%
Iodine	60 mcg	40%
Sodium	245,44 mg	-
Ganoderma lucidum (Curtis) P. Karst. Sporophorum Dry extract	200 mg	-

*NRV = Nutrient Reference Value



CONTROLUL GREUTĂȚII
WEIGHT CONTROL

PLUS CAPPUCCINO CU GANODERMA

Item 30203
1000 g



Item 00108
390 g



PLUS CAPPUCCINO with Ganoderma lucidum extract



CHOOSE YOUR
LANGUAGE

Item 30103
520 g



Ingrediente

Izolată proteică din **Soia** (35%), Fructoză, Fibre din mere, praf, Citrat de potasiu, Ulei de germeni de grâu (*Triticum aestivum* L. oleum germinis) pulbere, Cafeaua (*Coffea arabica* L.) solubilă, Citrat de magneziu, Maltodextrină, Inulină, Agent de îngroșare (Gumă de xantan), Fosfat de calciu, Ganoderma lucidum (Curtis) P. Karst. Sporophorum Extract uscat (200 mg), Aromă cappuccino, Vitamina C (Acid L-ascorbic), Gluconat de zinc, Antiaglomerant (Dioxid de siliciu), Sulfat de fier, Gluconat de mangan, Niacina (Nicotinamidă), Vitamina E (Acetat de tocoferil alfa DL), Vitamina A (Retinil acetat), Gluconat de cupru, Vitamină B5 (Pantotenat de calciu-D), Vitamina D3 (Colecalciferol), Vitamina B6 (Clorhidrat de piridoxină), Vitamina B2 (Riboflavină), Vitamina B1 (Tiamină clorhidrat), Vitamina K (Phyllochinonă), Vitamina B9 (Acid pteroil-monoglutamic), Iodură de potasiu, Selenit de sodiu, D-Biotină, Vitamina B12 (Cianocobalamină).

Cum se folosește

A se amesteca două linguri (26 g) sau două pliculețe (26 g) cu 250 ml de lapte semidegresat.

Fiecare porție oferă 216.91 kcal.

Înlocuirea la două mese principale zilnice cu un înlocuitor de masă într-o dietă cu conținut scăzut de calorii contribuie la pierderea greutății corporale.

Înlocuirea unei mese principale zilnice cu un înlocuitor de masă, contribuie la menținerea greutății după pierderea în greutate.

Utilizați acest produs ca parte dintr-o dietă echilibrată și variată, combinată cu un stil de viață sănătos.

Produsul este conceput pentru a fi combinat cu o dietă hipocalorică care trebuie să includă consumul altor alimente și o activitate fizică regulată.

Este necesară menținerea unui aport adecvat de lichide și este important să urmați modul de utilizare.

Ingredients

Soy protein isolate (35%); Fructose; Apples fiber; Powdered **milk**; Potassium citrate; Wheat germ oil (*Triticum aestivum* L. oleum germinis) powder; Coffee (*Coffea arabica* L.) soluble; Magnesium citrate; Maltodextrin; Inulin; Thickeners (Xanthan gum); calcium phosphate; Ganoderma lucidum (Curtis) P. Karst. Sporophorum Dry extract (200 mg); Cappuccino flavour; Vitamin C (L-Ascorbic Acid); Zinc gluconate; Anti-caking agent (Silicon dioxide); Iron sulfate; Manganese gluconate; Niacin (Nicotinamide); Vitamin E (DL-alpha-tocopheryl acetate); Vitamin A (Retinyl acetate); Copper gluconate; Vitamin B5 (Calcium D-pantothenate); Vitamin D3 (Cholecalciferol); Vitamin B6 (Pyridoxine hydrochloride); Vitamin B2 (Riboflavin); Vitamin B1 (Chlorhydrate of Thiamine); Vitamin K (Phylloquinone); Vitamin B9 (Pteroil-monoglutamic acid); Potassium iodide; Sodium selenite; D-Biotin; Vitamin B12 (Cyanocobalamin)

How to use

Mix 2 table spoon (26 g) or 2 sachets (26 g) with 250 ml of low-fat milk.

Each serving provides 216.91 kcal.

The substitution of two main and daily meals of a low calories diet with meal substitute contributes to weight loss.

The substitution of one main and daily meal of a low calories diet with meal substitutes contributes the maintaining of weight after weight loss.

Use this product as a part of a balanced and varied diet, combined with a healthy lifestyle.

The product is conceived to be combined with a low-calorie diet, which has to include the consumption of other foods and a regular physical activity. It is necessary to maintain adequate fluid intake and it is important to follow the indications for use.

Avertizări

În cazul utilizării pe termen lung a acestui program pentru controlul greutății, este recomandabil să consultați un medic, în special persoanele cu afecțiuni renale cronice sau diabet. A nu se lăsa la îndemâna copiilor sub trei ani. **Fără OMG. Fără gluten. CONȚINE LAPTE PRAF SI SOIA. Contine cafea.**

VALORI NUTRITIVE

Valori nutritive pentru 250 ml de produs gata de consum		%VNR*
Valoare energetică	903,63 kJ / 214,65 kcal	-
grăsimile menționate	6,79 g	-
Acizi grași saturați	2,95 g	-
din care acizi grași mononesaturați	2,29 g	-
acizi grași poli nesaturați	1,55 g	-
acid linoleic	1,08 g	-
Carbohidrați	21,67 g	-
din care zaharuri	18,49 g	-
fibre alimentare	1,29 g	-
Proteine	16,97 g	-
Sare	0,443 g	-
Vitamina A (Retinil acetat)	320 mcg	40%
Vitamina D (Colecalciferol)	2 mcg	40%
Vitamina E (Acetat de tocoferil alfa DL)	4,8 mg	40%
Vitamina C (Acid L-ascorbic)	32 mg	40%
Vitamina B1 (Tiamină clorhidrat)	0,44 mg	40%
Vitamina B2 (Riboflavină)	0,56 mg	40%
Vitamina B3 (Nicotinamida)	6,4 mg	40%
Vitamina B6 (Clorhidrat de piridoxină)	0,56 mg	40%
Vitamina B9 (Acid pteroil-monoglutamic)	100 mcg	50%
Vitamina B12 (Cianocobalamină)	1,25 mcg	50%
Vitamina H (Biotina)	20 mcg	40%
Vitamina K (Phyllochinonă)	22,5 mcg	30%
Vitamină B5 (Pantotenat de calciu-D)	2,4 mg	40%
Potasiu	760 mg	38%
Calciu	397 mg	50%
Fosfor	280 mg	40%
Magneziu	150 mg	40%
Fier	5,3 mg	38%
Zinc	3,8 mg	38%
Cupru	0,4 mg	40%
Mangan	0,8 mg	40%
Seleniu	22 mcg	40%
Iod	60 mcg	40%
Sodiu	177,2 mg	-
Ganoderma lucidum (Curtis) P. Karst. Sporophorum Extract uscat	200 mg	-

*VNR = Valoarea Nutrițională de Referință

Warnings

Using this weight-control program for long periods, it is advisable to consult a physician, specially in people with chronic kidney diseases or diabetes. Keep out of the reach of children under three. **Gluten-free. OGM free. IT CONTAINS POWDER MILK AND SOYA. Contains coffee.**

NUTRITIONAL VALUES

Nutritional values for 250 ml of ready-to-consume product		%VNR*
Energetic value	903,63 kJ / 214,65 kcal	-
fats referred to	6,79 g	-
Saturated fatty acids	2,95 g	-
of which monounsaturated fatty acids	2,29 g	-
unsaturated poly fatty acids	1,55 g	-
linoleic acid	1,08 g	-
Carbohydrates	21,67 g	-
of which sugars	18,49 g	-
dietary fibers	1,29 g	-
Protein	16,97 g	-
Salt	0,443 g	-
Vitamin A (Retinyl acetate)	320 mcg	40%
Vitamin D (Cholecalciferol)	2 mcg	40%
Vitamin E (DL-alpha-tocopheryl acetate)	4,8 mg	40%
Vitamin C (L-Ascorbic Acid)	32 mg	40%
Vitamin B1 (Chlorhydrate of Thiamine)	0,44 mg	40%
Vitamin B2 (Riboflavin)	0,56 mg	40%
Vitamin B3 (Nicotinamide)	6,4 mg	40%
Vitamin B6 (Pyridoxine hydrochloride)	0,56 mg	40%
Vitamin B9 (Pteroil-monoglutamic acid)	100 mcg	50%
Vitamin B12 (Cyanocobalamin)	1,25 mcg	50%
Vitamin H (Biotin)	20 mcg	40%
Vitamin K (Phylloquinone)	22,5 mcg	30%
Vitamin B5 (Calcium D-pantothenate)	2,4 mg	40%
Potassium	760 mg	38%
Calcium	397 mg	50%
Phosphorus	280 mg	40%
Magnesium	150 mg	40%
Iron	5,3 mg	38%
Zinc	3,8 mg	38%
Copper	0,4 mg	40%
Manganese	0,8 mg	40%
Selenium	22 mcg	40%
Iodine	60 mcg	40%
Sodium	177,2 mg	-
Ganoderma lucidum (Curtis) P. Karst. Sporophorum Dry extract	200 mg	-

*NRV = Nutrient Reference Value





CONTROLUL GREUTĂȚII
WEIGHT CONTROL

PLUS FRUCTUL PASIUNII CU GANODERMA

Item 30205
1000 g



Ingrediente

Izolat proteic din **Soia** (35%), Fructoză, Fibre din mere, Citrat de potasiu, **Lapte** praf, Maltodextrină, Ulei de germeni de grâu (*Triticum aestivum* L. oleum germinis) pulbere, Citrat de magneziu, Inulină, Agent de îngroșare (Gumă de xantan), Fosfat de calciu, Ganoderma lucidum (Curtis) P. Karst. Sporophorum Extract uscat (200 mg), Aromă passion fruit, Vitamina C (Acid L-ascorbic), Gluconat de zinc, Antiaglomerant (Dioxid de siliciu), Sulfat de fier, Gluconat de mangan, Vitamina B3 (Nicotinamidă), Vitamina E (Acetat de tocoferil alfa DL), Vitamina A (Retinil acetat), Gluconat de cupru, Vitamină B5 (Pantotenat de calciu-D), Vitamina D3 (Colecalciferol), Vitamina B6 (Clorhidrat de piridoxină), Vitamina B2 (Riboflavină), Vitamina B1 (Tiamină clorhidrat), Vitamina K (Phyllochinonă), Vitamina B9 (Acid pteroil-monoglutamic), Iodură de potasiu, Selenit de sodiu, D-Biotină, Vitamina B12 (Cianocobalamină).

Cum se folosește

A se amesteca două linguri (26 g) sau două pliculețe (26 g) cu 250 ml de lapte semidegrosat.

Fiecare porție oferă 216.91 kcal.

Înlocuirea la două mese principale zilnice cu un înlocuitor de masă într-o dietă cu conținut scăzut de calorii contribuie la pierderea greutății corporale.

Înlocuirea unei mese principale zilnice cu un înlocuitor de masă, contribuie la menținerea greutății după pierderea în greutate.

Utilizați acest produs ca parte dintr-o dietă echilibrată și variată, combinată cu un stil de viață sănătos.

Produsul este conceput pentru a fi combinat cu o dietă hipocalorică care trebuie să includă consumul altor alimente și o activitate fizică regulată.

Este necesară menținerea unui aport adecvat de lichide și este important să urmați modul de utilizare.

PLUS PASSION FRUIT with Ganoderma lucidum extract



CHOOSE YOUR
LANGUAGE

Item 30105
520 g

Item 00109
390 g



Ingredients

Soy protein isolate (35%), Fructose, Apples fiber, Potassium citrate, Powdered **milk**, Maltodextrin, Wheat germ oil (*Triticum aestivum* L. oleum germinis) powder, Magnesium citrate, Inulin, Thickeners (Xanthan gum), Calcium phosphate, Ganoderma lucidum (Curtis) P. Karst. Sporophorum Dry extract (200 mg), Passion fruit flavour, Vitamin C (L-Ascorbic Acid), Zinc gluconate, Anti-caking agent (Silicon dioxide), Iron sulfate, Manganese gluconate, Niacin (Nicotinamide), Vitamin E (DL-alpha-tocopheryl acetate), Vitamin A (Retinyl acetate), Copper gluconate, Vitamin B5 (Calcium D-pantothenate), Vitamin D3 (Cholecalciferol), Vitamin B6 (Pyridoxine hydrochloride), Vitamin B2 (Riboflavin), Vitamin B1 (Chlorhydrate of Thiamine), Vitamin B9 (Pteroil-monoglutamic acid), Potassium iodide, Sodium selenite, D-Biotin, Vitamin B12 (Cyanocobalamin), Vitamin K (Phylloquinone).

How to use

Mix 2 table spoon (26 g) or 2 sachets (26 g) with 250 ml of low-fat milk. Each serving provides 216.91 kcal.

The substitution of two main and daily meals of a low calories diet with meal substitute contributes to weight loss.

The substitution of one main and daily meal of a low calories diet with meal substitutes contributes the maintaining of weight after weight loss.

Use this product as a part of a balanced and varied diet, combined with a healthy lifestyle.

The product is conceived to be combined with a low-calorie diet, which has to include the consumption of other foods and a regular physical activity.

It is necessary to maintain adequate fluid intake and it is important to follow the indications for use.

Avertizări

În cazul utilizării pe termen lung a acestui program pentru controlul greutateii, este recomandabil să consultați un medic, în special persoanele cu afecțiuni renale cronice sau diabet. A nu se lăsa la îndemâna copiilor sub trei ani. **Fără gluten. Fără OMG. CONȚINE LAPTE PRAF SI SOIA.**

Warnings

Using this weight-control program for long periods, it is advisable to consult a physician, specially in people with chronic kidney diseases or diabetes. Keep out of the reach of children under three. **Gluten-free. GMO free. IT CONTAINS POWDER MILK AND SOYA.**

VALORI NUTRITIVE

Valori nutritive pentru 250 ml de produs gata de consum		%VNR*
Valoare energetică	905,67 kJ / 215,13 kcal	-
grăsimile menționate	6,79 g	-
Acizi grași saturați	2,95 g	-
din care acizi grași mononesaturați	2,29 g	-
acizi grași poli nesaturați	1,55 g	-
acid linoleic	1,08 g	-
Carbohidrați	22,06 g	-
din care zaharuri	19,77 g	-
fibre alimentare	1,29 g	-
Proteine	16,7 g	-
Sare	0,614 g	-
Vitamina A (Retinil acetat)	320 mcg	40%
Vitamina D (Colecalciferol)	2 mcg	40%
Vitamina E (Acetat de tocoferil alfa DL)	4,8 mg	40%
Vitamina C (Acid L-ascorbic)	32 mg	40%
Vitamina B1 (Tiamină clorhidrat)	0,44 mg	40%
Vitamina B2 (Riboflavină)	0,56 mg	40%
Vitamina B3 (Nicotinamida)	6,4 mg	40%
Vitamina B6 (Clorhidrat de piridoxină)	0,56 mg	40%
Vitamina B9 (Acid pteroil-monoglutamic)	100 mcg	50%
Vitamina B12 (Cianocobalamină)	1,25 mcg	50%
Vitamina H (Biotina)	20 mcg	40%
Vitamina K (Phyllochinonă)	22,5 mcg	30%
Vitamină B5 (Pantotenat de calciu-D)	2,4 mg	40%
Potasiu	760 mg	38%
Calciu	397 mg	50%
Fosfor	280 mg	40%
Magneziu	150 mg	40%
Fier	5,3 mg	38%
Zinc	3,8 mg	38%
Cupru	0,4 mg	40%
Mangan	0,8 mg	40%
Seleniu	22 mcg	40%
Iod	60 mcg	40%
Sodiu	245,44 mg	-
Ganoderma lucidum (Curtis) P. Karst. Sporophorum extract		200 mg

*VNR = Valoarea Nutrițională de Referință

NUTRITIONAL VALUES

Nutritional values for 250 ml of ready-to-consume product		%VNR*
Energetic value	905,67 kJ / 215,13 kcal	-
fats referred to	6,79 g	-
Saturated fatty acids	2,95 g	-
of which monounsaturated fatty acids	2,29 g	-
unsaturated poly fatty acids	1,55 g	-
linoleic acid	1,08 g	-
Carbohydrates	22,06 g	-
of which sugars	19,77 g	-
dietary fibers	1,29 g	-
Protein	16,7 g	-
Salt	0,614 g	-
Vitamin A (Retinyl acetate)	320 mcg	40%
Vitamin D (Cholecalciferol)	2 mcg	40%
Vitamin E (DL-alpha-tocopheryl acetate)	4,8 mg	40%
Vitamin C (L-Ascorbic Acid)	32 mg	40%
Vitamin B1 (Chlorhydrate of Thiamine)	0,44 mg	40%
Vitamin B2 (Riboflavin)	0,56 mg	40%
Vitamin B3 (Nicotinamide)	6,4 mg	40%
Vitamin B6 (Pyridoxine hydrochloride)	0,56 mg	40%
Vitamin B9 (Pteroil-monoglutamic acid)	100 mcg	50%
Vitamin B12 (Cyanocobalamin)	1,25 mcg	50%
Vitamin H (Biotin)	20 mcg	40%
Vitamin K (Phylloquinone)	22,5 mcg	30%
Vitamin B5 (Calcium D-pantothenate)	2,4 mg	40%
Potassium	760 mg	38%
Calcium	397 mg	50%
Phosphorus	280 mg	40%
Magnesium	150 mg	40%
Iron	5,3 mg	38%
Zinc	3,8 mg	38%
Copper	0,4 mg	40%
Manganese	0,8 mg	40%
Selenium	22 mcg	40%
Iodine	60 mcg	40%
Sodium	245,44 mg	-
Ganoderma lucidum (Curtis) P. Karst. Sporophorum Dry extract		200 mg

*NRV = Nutrient Reference Value





CONTROLUL GREUTĂȚII
WEIGHT CONTROL

PLUS GOJI ȘI ACAI CU GANODERMA

Item 30204
1000 g



Ingrediente

Izolată proteică din **Soia** (35%), Fructoză, Fibre din mere, **Lapte** praf, Citrat de potasiu, Ulei de germeni de grâu (Triticum aestivum L. oleum germinis) pulbere, Maltodextrină, Citrat de magneziu, Inulină, Agent de îngroșare (Gumă de xantan), Fosfat de calciu, Ganoderma lucidum (Curtis) P. Karst. Sporophorum Extract uscat (200 mg), Aromă fructe roșii, Açaí (Euterpe oleracea Mart.) fruct Extract uscat tit. 10% polifenol, Goji (Lycium barbarum L.) fruct Extract uscat tit. 50% polizaharide, Vitamina C (Acid L-ascorbic), Gluconat de zinc, Antiaglomerant (Dioxid de siliciu), Sulfat de fier, Gluconat de mangan, Niacina (Nicotinamida), Vitamina E (Acetat de tocoferil alfa DL), Vitamina A (Retinil acetat), Gluconat de cupru, Vitamină B5 (Pantotenat de calciu-D), Vitamina D3 (Colecalciferol), Vitamina B6 (Clorhidrat de piridoxină), Vitamina B2 (Riboflavină), Vitamina B1 (Tiamină clorhidrat), Vitamina K (Phyllochinonă), Vitamina B9 (Acid pteroil-monoglutamic), Iodură de potasiu, Selenit de sodiu, D-Biotină, Vitamina B12 (Cianocobalamină).

Cum se folosește

A se amesteca două linguri (26 g) sau două pliculețe (26 g) cu 250 ml de lapte semidegrosat.

Fiecare porție oferă 216.91 kcal.

Înlocuirea la două mese principale zilnice cu un înlocuitor de masă într-o dietă cu conținut scăzut de calorii contribuie la pierderea greutății corporale.

Înlocuirea unei mese principale zilnice cu un înlocuitor de masă, contribuie la menținerea greutății după pierderea în greutate.

Utilizați acest produs ca parte dintr-o dietă echilibrată și variată, combinată cu un stil de viață sănătos.

Produsul este conceput pentru a fi combinat cu o dietă hipocalorică care trebuie să includă consumul altor alimente și o activitate fizică regulată. Este necesară menținerea unui aport adecvat de lichide și este important să urmați modul de utilizare.

PLUS GOJI & ACAI with Ganoderma lucidum extract



CHOOSE YOUR
LANGUAGE

Item 30104
520 g



Item 00110
390 g



Ingredients

Soy protein isolate (35%); Fructose; Apples fiber; Powdered **milk**; Potassium citrate; Wheat germ oil (Triticum aestivum L. oleum germinis) powder; Maltodextrin; Magnesium citrate; Inulin; Thickeners (Xanthan gum); calcium phosphate; Ganoderma lucidum (Curtis) P. Karst. Sporophorum Dry extract (200 mg); Red fruits flavour; Açaí (Euterpe oleracea Mart.) fruit Dry extract tit 10% polyphenols; Goji (Lycium barbarum L.) fruit Dry extract tit 50% polysaccharides; Vitamin C (L-Ascorbic Acid); Zinc gluconate; Anti-caking agent (Silicon dioxide); Iron sulfate; Manganese gluconate; Niacin (Nicotinamide); Vitamin E (DL-alpha-tocopheryl acetate); Vitamin A (Retinyl acetate); Copper gluconate; Vitamin B5 (Calcium D-pantothenate); Vitamin D3 (Cholecalciferol); Vitamin B6 (Pyridoxine hydrochloride); Vitamin B2 (Riboflavin); Vitamin B1 (Chlorhydrate of Thiamine); Vitamin K (Phylloquinone); Vitamin B9 (Pteroil-monoglutamic acid); Potassium iodide; Sodium selenite; D-Biotin; Vitamin B12 (Cyanocobalamin)

How to use

Mix 2 table spoon (26 g) or 2 sachets (26 g) with 250 ml of low-fat milk. Each serving provides 216.91 kcal.

The substitution of two main and daily meals of a low calories diet with meal substitute contributes to weight loss.

The substitution of one main and daily meal of a low calories diet with meal substitutes contributes the maintaining of weight after weight loss.

Use this product as a part of a balanced and varied diet, combined with a healthy lifestyle.

The product is conceived to be combined with a low-calorie diet, which has to include the consumption of other foods and a regular physical activity.

It is necessary to maintain adequate fluid intake and it is important to follow the indications for use.

Avertizări

În cazul utilizării pe termen lung a acestui program pentru controlul greutății, este recomandabil să consultați un medic, în special persoanele cu afecțiuni renale cronice sau diabet. A nu se lăsa la îndemâna copiilor sub trei ani. **Fără gluten. Fără OMG. CONȚINE LAPTE PRAF SI SOIA.**

VALORI NUTRITIVE

Valori nutritive pentru 250 ml de produs gata de consum		%VNR*
Valoare energetică	905,67 kJ / 215,13 kcal	-
grăsimile menționate	6,79 g	-
Acizi grași saturați	2,95 g	-
din care acizi grași mononesaturați	2,29 g	-
acizi grași poli nesaturați	1,55 g	-
acid linoleic	1,08 g	-
Carbohidrați	22,06 g	-
din care zaharuri	19,77 g	-
fibre alimentare	1,29 g	-
Proteine	16,7 g	-
Sare	0,614 g	-
Vitamina A (Retinil acetat)	320 mcg	40%
Vitamina D (Colecalciferol)	2 mcg	40%
Vitamina E (Acetat de tocoferil alfa DL)	4,8 mg	40%
Vitamina C (Acid L-ascorbic)	32 mg	40%
Vitamina B1 (Tiamină clorhidrat)	0,44 mg	40%
Vitamina B2 (Riboflavină)	0,56 mg	40%
Vitamina B3 (Nicotinamida)	6,4 mg	40%
Vitamina B6 (Clorhidrat de piridoxină)	0,56 mg	40%
Vitamina B9 (Acid pteroil-monoglutamic)	100 mcg	50%
Vitamina B12 (Cianocobalamină)	1,25 mcg	50%
Vitamina H (Biotina)	20 mcg	40%
Vitamina K (Phyllochinonă)	22,5 mcg	30%
Vitamină B5 (Pantotenat de calciu-D)	2,4 mg	40%
Potasiu	760 mg	38%
Calciu	397 mg	50%
Fosfor	280 mg	40%
Magneziu	150 mg	40%
Fier	5,3 mg	38%
Zinc	3,8 mg	38%
Cupru	0,4 mg	40%
Mangan	0,8 mg	40%
Seleniu	22 mcg	40%
Iod	60 mcg	40%
Sodiu	245,44 mg	-
Ganoderma lucidum (Curtis) P. Karst. Sporophorum Extract uscat	200 mg	-
Goji (Lycium barbarum L.) Extract uscat	200 mg	-
Acai extract uscat	50 mg	-

*VNR = Valoarea Nutrițională de Referință

Warnings

Using this weight-control program for long periods, it is advisable to consult a physician, specially in people with chronic kidney diseases or diabetes. Keep out of the reach of children under three. **Gluten-free. OGM free. IT CONTAINS POWDER MILK AND SOYA**

NUTRITIONAL VALUES

Nutritional values for 250 ml of ready-to-consume product		%VNR*
Energetic value	905,67 kJ / 215,13 kcal	-
fats referred to	6,79 g	-
Saturated fatty acids	2,95 g	-
of which monounsaturated fatty acids	2,29 g	-
unsaturated poly fatty acids	1,55 g	-
linoleic acid	1,08 g	-
Carbohydrates	22,06 g	-
of which sugars	19,77 g	-
dietary fibers	1,29 g	-
Protein	16,7 g	-
Salt	0,614 g	-
Vitamin A (Retinyl acetate)	320 mcg	40%
Vitamin D (Cholecalciferol)	2 mcg	40%
Vitamin E (DL-alpha-tocopheryl acetate)	4,8 mg	40%
Vitamin C (L-Ascorbic Acid)	32 mg	40%
Vitamin B1 (Chlorhydrate of Thiamine)	0,44 mg	40%
Vitamin B2 (Riboflavin)	0,56 mg	40%
Vitamin B3 (Nicotinamide)	6,4 mg	40%
Vitamin B6 (Pyridoxine hydrochloride)	0,56 mg	40%
Vitamin B9 (Pteroil-monoglutamic acid)	100 mcg	50%
Vitamin B12 (Cyanocobalamin)	1,25 mcg	50%
Vitamin H (Biotin)	20 mcg	40%
Vitamin K (Phylloquinone)	22,5 mcg	30%
Vitamin B5 (Calcium D-pantothenate)	2,4 mg	40%
Potassium	760 mg	38%
Calcium	397 mg	50%
Phosphorus	280 mg	40%
Magnesium	150 mg	40%
Iron	5,3 mg	38%
Zinc	3,8 mg	38%
Copper	0,4 mg	40%
Manganese	0,8 mg	40%
Selenium	22 mcg	40%
Iodine	60 mcg	40%
Sodium	245,44 mg	-
Ganoderma lucidum (Curtis) P. Karst. Sporophorum Dry extract	200 mg	-
Goji (Lycium barbarum L.) Dry extract	50 mg	-
Acai Dry extract	50 mg	-

*NRV = Nutrient Reference Value



CONTROLUL GREUTĂȚII
WEIGHT CONTROL

PLUS COCOS CU GANODERMA

Item 30207
1000 g



Ingrediente

Izolată proteică din **Lupin** (40%), Fructoză, Maltodextrină, Ulei de germeni de grâu (*Triticum aestivum* L. oleum germinis) pulbere, Inulină, Citrat de potasiu, Citrat de magneziu, Fibre din mere, Fosfat de calciu, Agent de îngroșare (Gumă de xantan), Ganoderma lucidum (Curtis) P. Karst. Sporophorum Extract uscat (200 mg), Aromă cocos, Vitamina C (Acid L-ascorbic), Gluconat de zinc, Antiaglomerant (Dioxid de siliciu), Sulfat de fier, Gluconat de mangan, Niacina (Nicotinamidă), Vitamina E (Acetat de tocoferil alfa DL), Vitamina A (Retinil acetat), Gluconat de cupru, Vitamină B5 (Pantotenat de calciu-D), Vitamina D3 (Colecalciferol), Vitamina B6 (Clorhidrat de piridoxină), Vitamina B2 (Riboflavină), Vitamina B1 (Tiamină clorhidrat), Vitamina K (Phyllochinonă), Vitamina B9 (Acid pteroil-monoglutamic), Iodură de potasiu, Selenit de sodiu, D-Biotină, Vitamina B12 (Cianocobalamină).

Cum se folosește

A se amesteca două linguri (26 g) sau două pliculețe (26 g) cu 250 ml de lapte Soia

Fiecare porție oferă 216.91 kcal.

Înlocuirea la două mese principale zilnice cu un înlocuitor de masă într-o dietă cu conținut scăzut de calorii contribuie la pierderea greutății corporale. Înlocuirea unei mese principale zilnice cu un înlocuitor de masă, contribuie la menținerea greutății după pierderea în greutate. Utilizați acest produs ca parte dintr-o dietă echilibrată și variată, combinată cu un stil de viață sănătos.

Produsul este conceput pentru a fi combinat cu o dietă hipocalorică care trebuie să includă consumul altor alimente și o activitate fizică regulată. Este necesară menținerea unui aport adecvat de lichide și este important să urmați modul de utilizare.

VEGAN PLUS COCONUT with Ganoderma lucidum extract



CHOOSE YOUR
LANGUAGE

Item 30107
520 g



Item 00222
390 g



Ingredients

Lupine protein isolate (40%), Fructose, Maltodextrin, Wheat germ oil (*Triticum aestivum* L. oleum germinis) powder, Inulin, Potassium citrate, Magnesium citrate, Apples fiber, Calcium phosphate, Thickeners (Xanthan gum), Ganoderma lucidum (Curtis) P. Karst. Sporophorum Dry extract (200 mg), Cocco flavour, Vitamin C (L-Ascorbic Acid), Zinc gluconate, Anti-caking agent (Silicon dioxide), Iron sulfate, Manganese gluconate, Niacin (Nicotinamide), Vitamin E (DL-alpha-tocopheryl acetate), Vitamin A (Retinyl acetate), Copper gluconate, Vitamin B5 (Calcium D-pantothenate), Vitamin D3 (Cholecalciferol), Vitamin B6 (Pyridoxine hydrochloride), Vitamin B2 (Riboflavin), Vitamin B1 (Chlorhydrate of Thiamine), Vitamin K (Phylloquinone), Vitamin B9 (Pteroil-monoglutamic acid), Potassium iodide, Sodium selenite, D-Biotin, Vitamin B12 (Cyanocobalamin).

How to use

Mix 2 table spoon (26 g) or 2 sachets (26 g) with 250 ml of Soy milk. Each serving provides 216.91 kcal.

The substitution of two main and daily meals of a low calories diet with meal substitute contributes to weight loss.

The substitution of one main and daily meal of a low calories diet with meal substitutes contributes the maintaining of weight after weight loss.

Use this product as a part of a balanced and varied diet, combined with a healthy lifestyle.

The product is conceived to be combined with a low-calorie diet, which has to include the consumption of other foods and a regular physical activity.

It is necessary to maintain adequate fluid intake and it is important to follow the indications for use.

Avertizări

În cazul utilizării pe termen lung a acestui program pentru controlul greutății, este recomandabil să consultați un medic, în special persoanele cu afecțiuni renale cronice sau diabet. A nu se lăsa la îndemâna copiilor sub trei ani. **Fără gluten. CONȚINE LUPIN.** Nu conține produse de derivație OMG și nici produse derivate din animale.

VALORI NUTRITIVE

Valori nutritive pentru 250 ml de produs gata de consum		%VNR*
Valoare energetică	983,65 kJ / 234,17 kcal	-
grăsimile menționate	7,35 g	-
Acizi grași saturați	1,21 g	-
din care acizi grași mononesaturați	2,57 g	-
acizi grași poli nesaturați	2,87 g	-
acid linoleic	1,08 g	-
Carbhidrați	24,92 g	-
din care zaharuri	17,65 g	-
fibre alimentare	4,77 g	-
Proteine	14,68 g	-
Sare	0,45 g	-
Vitamina A (Retinil acetat)	320 mcg	40%
Vitamina D (Colecalciferol)	2 mcg	40%
Vitamina E (Acetat de tocoferil alfa DL)	4,8 mg	40%
Vitamina C (Acid L-ascorbic)	32 mg	40%
Vitamina B1 (Tiamină clorhidrat)	0,44 mg	40%
Vitamina B2 (Riboflavină)	0,56 mg	40%
Vitamina B3 (Nicotinamida)	6,4 mg	40%
Vitamina B6 (Clorhidrat de piridoxină)	0,56 mg	40%
Vitamina B9 (Acid pteroil-monoglutamic)	100 mcg	50%
Vitamina B12 (Cianocobalamină)	1,25 mcg	50%
Vitamina H (Biotina)	20 mcg	40%
Vitamina K (Phyllochinonă)	22,5 mcg	30%
Vitamină B5 (Pantotenat de calciu-D)	2,4 mg	40%
Potasiu	800 mg	40%
Calciu	312 mg	39%
Fosfor	332,5 mg	47,5%
Magneziu	150 mg	40%
Fier	5,3 mg	38%
Zinc	3,8 mg	38%
Cupru	0,4 mg	40%
Mangan	0,8 mg	40%
Seleniu	22 mcg	40%
Iod	60 mcg	40%
Sodiu	225 mg	-
Ganoderma lucidum (Curtis) P. Karst. Sporophorum Extract uscat	200 mg	-

*VNR = Valoarea Nutrițională de Referință

Warnings

Using this weight-control program for long periods, it is advisable to consult a physician, specially in people with chronic kidney diseases or diabetes. Keep out of the reach of children under three. **Gluten-free. IT CONTAINS LUPIN.** It does not contain GMO-derived products or animal-derived products.

NUTRITIONAL VALUES

Nutritional values for 250 ml of ready-to-consume product		%VNR*
Energetic value	983,65 kJ / 234,17 kcal	-
fats referred to	7,35 g	-
Saturated fatty acids	1,21 g	-
of which monounsaturated fatty acids	2,57 g	-
unsaturated poly fatty acids	2,87 g	-
linoleic acid	1,08 g	-
Carbohydrates	24,92 g	-
of which sugars	17,65 g	-
dietary fibers	4,77 g	-
Protein	14,68 g	-
Salt	0,45 g	-
Vitamin A (Retinyl acetate)	320 mcg	40%
Vitamin D (Cholecalciferol)	2 mcg	40%
Vitamin E (DL-alpha-tocopheryl acetate)	4,8 mg	40%
Vitamin C (L-Ascorbic Acid)	32 mg	40%
Vitamin B1 (Chlorhydrate of Thiamine)	0,44 mg	40%
Vitamin B2 (Riboflavin)	0,56 mg	40%
Vitamin B3 (Nicotinamide)	6,4 mg	40%
Vitamin B6 (Pyridoxine hydrochloride)	0,56 mg	40%
Vitamin B9 (Pteroil-monoglutamic acid)	100 mcg	50%
Vitamin B12 (Cyanocobalamin)	1,25 mcg	50%
Vitamin H (Biotin)	20 mcg	40%
Vitamin K (Phylloquinone)	22,5 mcg	30%
Vitamin B5 (Calcium D-pantothenate)	2,4 mg	40%
Potassium	800 mg	40%
Calcium	312 mg	39%
Phosphorus	332,5 mg	47,5%
Magnesium	150 mg	40%
Iron	5,3 mg	38%
Zinc	3,8 mg	38%
Copper	0,4 mg	40%
Manganese	0,8 mg	40%
Selenium	22 mcg	40%
Iodine	60 mcg	40%
Sodium	225 mg	-
Ganoderma lucidum (Curtis) P. Karst. Sporophorum Dry extract	200 mg	-

*NRV = Nutrient Reference Value



CONTROLUL GREUTĂȚII
WEIGHT CONTROL

PLUS VEGAN ANANAS CU GANODERMA

Item 30206
1000 g



VEGAN PLUS PINEAPPLE with Ganoderma lucidum extract



CHOOSE YOUR
LANGUAGE

Item 30106
520 g

Item 00221
390 g



Ingrediente

Izolată proteică din **Lupin** (40%), Fructoză, Maltodextrină, Ulei de germeni de grâu (*Triticum aestivum* L. oleum germinis) pulbere, Inulină, Citrat de potasiu, Citrat de magneziu, Fibre din mere, Fosfat de calciu, Agent de îngroșare (Gumă de xantan), Ganoderma lucidum (Curtis) P. Karst. Sporophorum Extract uscat (200 mg), Aromă ananas, Vitamina C (Acid L-ascorbic), Gluconat de zinc, Antiaglomerant (Dioxid de siliciu), Sulfat de fier, Gluconat de mangan, Niacina (Nicotinamidă), Vitamina E (Acetat de tocoferil alfa DL), Vitamina A (Retinil acetat), Gluconat de cupru, Vitamină B5 (Pantotenat de calciu-D), Vitamina D3 (Colecalciferol), Vitamina B6 (Clorhidrat de piridoxină), Vitamina B2 (Riboflavină), Vitamina B1 (Tiamină clorhidrat), Vitamina K (Phyllochinonă), Vitamina B9 (Acid pteroil-monoglutamic), Iodură de potasiu, Selenit de sodiu, D-Biotină, Vitamina B12 (Cianocobalamină).

Cum se folosește

A se amesteca două linguri (26 g) sau două pliculețe (26 g) cu 250 ml de lapte semidegrosat. Fiecare porție oferă 216,91 kcal.

Înlocuirea la două mese principale zilnice cu un înlocuitor de masă într-o dietă cu conținut scăzut de calorii contribuie la pierderea greutății corporale. Înlocuirea unei mese principale zilnice cu un înlocuitor de masă, contribuie la menținerea greutății după pierderea în greutate. Utilizați acest produs ca parte dintr-o dietă echilibrată și variată, combinată cu un stil de viață sănătos.

Produsul este conceput pentru a fi combinat cu o dietă hipocalorică care trebuie să includă consumul altor alimente și o activitate fizică regulată. Este necesară menținerea unui aport adecvat de lichide și este important să urmați modul de utilizare.

Ingredients

Lupine protein isolate (40%); Fructose; Maltodextrin; Wheat germ oil (*Triticum aestivum* L. oleum germinis) powder; Inulin; Potassium citrate; Magnesium citrate; Apples fiber; calcium phosphate; Thickeners (Xanthan gum); Ganoderma lucidum (Curtis) P. Karst. Sporophorum Dry extract (200 mg); Ananas flavour; Vitamin C (L-Ascorbic Acid); Zinc gluconate; Anti-caking agent (Silicon dioxide); Iron sulfate; Manganese gluconate; Niacin (Nicotinamide); Vitamin E (DL-alpha-tocopheryl acetate); Vitamin A (Retinyl acetate); Copper gluconate; Vitamin B5 (Calcium D-pantothenate); Vitamin D3 (Cholecalciferol); Vitamin B6 (Pyridoxine hydrochloride); Vitamin B2 (Riboflavin); Vitamin B1 (Chlorhydrate of Thiamine); Vitamin K (Phylloquinone); Vitamin B9 (Pteroil-monoglutamic acid); Potassium iodide; Sodium selenite; D-Biotin; Vitamin B12 (Cyanocobalamin)

How to use

Mix 2 table spoon (26 g) or 2 sachets (26 g) with 250 ml of Soy milk. Each serving provides 234,17 kcal.

The substitution of two main and daily meals of a low calories diet with meal substitute contributes to weight loss.

The substitution of one main and daily meal of a low calories diet with meal substitutes contributes the maintaining of weight after weight loss. Use this product as a part of a balanced and varied diet, combined with a healthy lifestyle. The product is conceived to be combined with a low-calorie diet, which has to include the consumption of other foods and a regular physical activity. It is necessary to maintain adequate fluid intake and it is important to follow the indications for use.

Avertizări

În cazul utilizării pe termen lung a acestui program pentru controlul greutateii, este recomandabil să consultați un medic, în special persoanele cu afecțiuni renale cronice sau diabet. A nu se lăsa la îndemâna copiilor sub trei ani. **Fără gluten. CONȚINE LUPIN.** Nu conține produse de derivație OMG și nici produse derivate din animale.

VALORI NUTRITIVE

Valori nutritive pentru 250 ml de produs gata de consum		%VNR*
Valoare energetică	983,65 kJ / 234,17 kcal	-
grăsimile menționate	7,35 g	-
Acizi grași saturați	1,21 g	-
din care acizi grași mononesaturați	2,57 g	-
acizi grași poli nesaturați	2,87 g	-
acid linoleic	1,08 g	-
Carbohidrați	24,92 g	-
din care zaharuri	17,65 g	-
fibre alimentare	4,77 g	-
Proteine	14,68 g	-
Sare	0,45 g	-
Vitamina A (Retinil acetat)	320 mcg	40%
Vitamina D (Colecalciferol)	2 mcg	40%
Vitamina E (Acetat de tocoferil alfa DL)	4,8 mg	40%
Vitamina C (Acid L-ascorbic)	32 mg	40%
Vitamina B1 (Tiamină clorhidrat)	0,44 mg	40%
Vitamina B2 (Riboflavină)	0,56 mg	40%
Vitamina B3 (Nicotinamida)	6,4 mg	40%
Vitamina B6 (Clorhidrat de piridoxină)	0,56 mg	40%
Vitamina B9 (Acid pteroil-monoglutamic)	100 mcg	50%
Vitamina B12 (Cianocobalamină)	1,25 mcg	50%
Vitamina H (Biotina)	20 mcg	40%
Vitamina K (Phyllochinonă)	22,5 mcg	30%
Vitamină B5 (Pantotenat de calciu-D)	2,4 mg	40%
Potasiu	800 mg	40%
Calciu	312 mg	39%
Fosfor	332,5 mg	47,5%
Magneziu	150 mg	40%
Fier	5,3 mg	38%
Zinc	3,8 mg	38%
Cupru	0,4 mg	40%
Mangan	0,8 mg	40%
Seleniu	22 mcg	40%
Iod	60 mcg	40%
Sodiu	180 mg	
Ganoderma lucidum (Curtis) P. Karst. Sporophorum Extract uscat	200 mg	

*VNR = Valoarea Nutrițională de Referință

Warnings

Using this weight-control program for long periods, it is advisable to consult a physician, specially in people with chronic kidney diseases or diabetes. Keep out of the reach of children under three. **Gluten-free. IT CONTAINS LUPIN.** It does not contain GMO-derived products or animal-derived products.

NUTRITIONAL VALUES

Nutritional values for 250 ml of ready-to-consume product		%VNR*
Energetic value	983,65 kJ / 234,17 kcal	-
fats referred to	7,35 g	-
Saturated fatty acids	1,21 g	-
of which monounsaturated fatty acids	2,57 g	-
unsaturated poly fatty acids	2,87 g	-
linoleic acid	1,08 g	-
Carbohydrates	24,92 g	-
of which sugars	17,65 g	-
dietary fibers	4,77 g	-
Protein	14,68 g	-
Salt	0,45 g	-
Vitamin A (Retinyl acetate)	320 mcg	40%
Vitamin D (Cholecalciferol)	2 mcg	40%
Vitamin E (DL-alpha-tocopheryl acetate)	4,8 mg	40%
Vitamin C (L-Ascorbic Acid)	32 mg	40%
Vitamin B1 (Chlorhydrate of Thiamine)	0,44 mg	40%
Vitamin B2 (Riboflavin)	0,56 mg	40%
Vitamin B3 (Nicotinamide)	6,4 mg	40%
Vitamin B6 (Pyridoxine hydrochloride)	0,56 mg	40%
Vitamin B9 (Pteroil-monoglutamic acid)	100 mcg	50%
Vitamin B12 (Cyanocobalamin)	1,25 mcg	50%
Vitamin H (Biotin)	20 mcg	40%
Vitamin K (Phylloquinone)	22,5 mcg	30%
Vitamin B5 (Calcium D-pantothenate)	2,4 mg	40%
Potassium	800 mg	40%
Calcium	312 mg	39%
Phosphorus	332,5 mg	47,5%
Magnesium	150 mg	40%
Iron	5,3 mg	38%
Zinc	3,8 mg	38%
Copper	0,4 mg	40%
Manganese	0,8 mg	40%
Selenium	22 mcg	40%
Iodine	60 mcg	40%
Sodium	180 mg	-
Ganoderma lucidum (Curtis) P. Karst. Sporophorum Dry extract	200 mg	

*NRV = Nutrient Reference Value



CONTROLUL GREUTĂȚII
WEIGHT CONTROL

PLUS CREMĂ ȘI BISCUIT CU GANODERMA

Item 30208
1000 g



Item 00226
390 g



Item 30108
520 g



CHOOSE YOUR
LANGUAGE

Ingrediente

Izolată proteică din **Lupin** (40%), Fructoză, Boabe de biscuiți cu picături de ciocolată (11,5%) (Zahăr (Zahăr; Amidon de cartofi); Făina de orez; Picături de ciocolată neagră (14,6%) (Zahăr; Pastă cu aromă de ciocolată; Unt de cacao; Emulsionant: lecitină de **soia**; Aroma naturală de vanilie); Faina de porumb; Amidon de porumb; Unt (derivat din **lapte**); Ulei de măsline (4,7%); Agenți de creștere: carbonat de sodiu hidrogen; Carbonat de hidrogen de amoniu; Sare; Îngroșător: gumă de guar; Dextroză; Aroma naturală de vanilie); Ulei de germeni de grâu (Triticum aestivum L. oleum germinis) pulbere, Inulină, Citrat de potasiu, Citrat de magneziu, Fibre din mere, Fosfat de calciu, Agent de îngroșare (Gumă de xantan), Maltodextrină, Aromă biscuit și lapte, Vitamina C (Acid L-ascorbic), Gluconat de zinc, Antiaglomerant (Dioxid de siliciu), Sulfat de fier, Gluconat de mangan, Niacina (Nicotinamidă), Vitamina E (Acetat de tocoferil alfa DL), Vitamina A (Retinil acetat), Gluconat de cupru, Vitamină B5 (Pantotenat de calciu-D), Vitamina D3 (Colecalciferol), Vitamina B6 (Clorhidrat de piridoxină), Vitamina B2 (Riboflavină), Vitamina B1 (Tiamină clorhidrat), Vitamina K (Phyllochinonă), Vitamina B9 (Acid pteroil-monoglutamic), Iodură de potasiu, Selenit de sodiu, D-Biotină, Vitamina B12 (Cianocobalamină).

Cum se folosește

A se amesteca două linguri (26 g) sau două pliculețe (26 g) cu 250 ml de lapte semidegresat.

Fiecare porție oferă 216.91 kcal.

Înlocuirea la două mese principale zilnice cu un înlocuitor de masă într-o dietă cu conținut scăzut de calorii contribuie la pierderea greutății corporale. Înlocuirea unei mese principale zilnice cu un înlocuitor de masă, contribuie la menținerea greutății după pierderea în greutate. Utilizați acest produs ca parte dintr-o dietă echilibrată și variată, combinată cu un stil de viață sănătos.

Produsul este conceput pentru a fi combinat cu o dietă hipocalorică care trebuie să includă consumul altor alimente și o activitate fizică regulată. Este necesară menținerea unui aport adecvat de lichide și este important să urmați modul de utilizare.

PLUS CREAM AND COOKIES with Ganoderma lucidum extract

Ingredients

Lupine protein isolate (40%), Fructose, Biscuit grains with chocolate chips (11.5%) (Sugar (Sugar; Potato starch); Rice flour; Drops of dark chocolate (14.6%) (Sugar; Chocolate aroma pasta; Cocoa butter; Emulsifier: **Soy** lecithin; Natural vanilla flavor); Cornflour; Corn starch; Butter (**milk** derivative); Olive oil (4.7%); Raising agents: sodium hydrogen carbonate; Ammonium hydrogen carbonate; Salt; Thickeners: Xanthan gum; Dextrose; Natural vanilla flavor); Wheat germ oil (Triticum aestivum L. oleum germinis) powder, Inulin, Potassium citrate, Magnesium citrate, Apples fiber, Calcium phosphate, Thickeners (Xanthan gum), Maltodextrin, Cookie and milk flavour, Vitamin C (L-Ascorbic Acid), Zinc gluconate, Anti-caking agent (Silicon dioxide), Iron sulfate, Manganese gluconate, Niacin (Nicotinamide), Vitamin E (DL-alpha-tocopheryl acetate), Vitamin A (Retinyl acetate), Copper gluconate, Vitamin B5 (Calcium D-pantothenate), Vitamin D3 (Cholecalciferol), Vitamin B6 (Pyridoxine hydrochloride), Vitamin B2 (Riboflavin), Vitamin B1 (Chlorhydrate of Thiamine), Vitamin K (Phylloquinone), Vitamin B9 (Pteroil-monoglutamic acid), Potassium iodide, Sodium selenite, D-Biotin, Vitamin B12 (Cyanocobalamin).

How to use

Mix 2 table spoon (26 g) or 2 sachets (26 g) with 250 ml of low-fat milk. Each serving provides 216.91 kcal.

The substitution of two main and daily meals of a low calories diet with meal substitute contributes to weight loss.

The substitution of one main and daily meal of a low calories diet with meal substitutes contributes the maintaining of weight after weight loss. Use this product as a part of a balanced and varied diet, combined with a healthy lifestyle.

The product is conceived to be combined with a low-calorie diet, which has to include the consumption of other foods and a regular physical activity. It is necessary to maintain adequate fluid intake and it is important to follow the indications for use.

Avertizări

În cazul utilizării pe termen lung a acestui program pentru controlul greutateii, este recomandabil să consultați un medic, în special persoanele cu afecțiuni renale cronice sau diabet. A nu se lăsa la îndemâna copiilor sub trei ani. **Fără gluten. Fără OMG. Conține lupin, soia (lecitină) și derivați de lapte.**

VALORI NUTRITIVE

Valori nutritive pentru 250 ml de produs gata de consum		%VNR*
Valoare energetică	989,39 kJ / 235,66 kcal	-
grăsimile menționate	7,77 g	-
Acizi grași saturați	1,41 g	-
din care acizi grași mononesaturați	2,57 g	-
acizi grași poli nesaturați	2,87 g	-
acid linoleic	1,08 g	-
Carbohidrați	24,2 g	-
din care zaharuri	18,7 g	-
fibre alimentare	4,84 g	-
Proteine	14,81 g	-
Sare	0,45 g	-
Vitamina A (Retinil acetat)	320 mcg	40%
Vitamina D (Colecalciferol)	2 mcg	40%
Vitamina E (Acetat de tocoferil alfa DL)	4,8 mg	40%
Vitamina C (Acid L-ascorbic)	32 mg	40%
Vitamina B1 (Tiamină clorhidrat)	0,44 mg	40%
Vitamina B2 (Riboflavină)	0,56 mg	40%
Vitamina B3 (Nicotinamida)	6,4 mg	40%
Vitamina B6 (Clorhidrat de piridoxină)	0,56 mg	40%
Vitamina B9 (Acid pteroil-monoglutamic)	100 mcg	50%
Vitamina B12 (Cianocobalamină)	1,25 mcg	50%
Vitamina H (Biotina)	20 mcg	40%
Vitamina K (Phyllochinonă)	22,5 mcg	30%
Vitamină B5 (Pantotenat de calciu-D)	2,4 mg	40%
Potasiu	800 mg	40%
Calciu	312 mg	39%
Fosfor	332,5 mg	47,5%
Magneziu	150 mg	40%
Fier	5,3 mg	38%
Zinc	3,8 mg	38%
Cupru	0,4 mg	40%
Mangan	0,8 mg	40%
Seleniu	22 mcg	40%
Iod	180 mg	-
Sodiu	180 mg	-
Ganoderma lucidum (Curtis) P. Karst. Sporophorum Extract uscat	200 mg	

*VNR = Valoarea Nutrițională de Referință

Warnings

Using this weight-control program for long periods, it is advisable to consult a physician, specially in people with chronic kidney diseases or diabetes. Keep out of the reach of children under three. **Gluten-free. OGM free. Contains Lupine, soy (lecithin) and milk derivatives.**

NUTRITIONAL VALUES

Nutritional values for 250 ml of ready-to-consume product		%VNR*
Energetic value	989,39 kJ / 235,66 kcal	-
fats referred to	7,77 g	-
Saturated fatty acids	1,41 g	-
of which monounsaturated fatty acids	2,57 g	-
unsaturated poly fatty acids	2,87 g	-
linoleic acid	1,08 g	-
Carbohydrates	24,2 g	-
of which sugars	18,7 g	-
dietary fibers	4,84 g	-
Protein	14,81 g	-
Salt	0,45 g	-
Vitamin A (Retinyl acetate)	320 mcg	40%
Vitamin D (Cholecalciferol)	2 mcg	40%
Vitamin E (DL-alpha-tocopheryl acetate)	4,8 mg	40%
Vitamin C (L-Ascorbic Acid)	32 mg	40%
Vitamin B1 (Chlorhydrate of Thiamine)	0,44 mg	40%
Vitamin B2 (Riboflavin)	0,56 mg	40%
Vitamin B3 (Nicotinamide)	6,4 mg	40%
Vitamin B6 (Pyridoxine hydrochloride)	0,56 mg	40%
Vitamin B9 (Pteroil-monoglutamic acid)	100 mcg	50%
Vitamin B12 (Cyanocobalamin)	1,25 mcg	50%
Vitamin H (Biotin)	20 mcg	40%
Vitamin K (Phylloquinone)	22,5 mcg	30%
Vitamin B5 (Calcium D-pantothenate)	2,4 mg	40%
Potassium	800 mg	40%
Calcium	312 mg	39%
Phosphorus	332,5 mg	47,5%
Magnesium	150 mg	40%
Iron	5,3 mg	38%
Zinc	3,8 mg	38%
Copper	0,4 mg	40%
Manganese	0,8 mg	40%
Selenium	22 mcg	40%
Iodine	60 mcg	40%
Sodium	180 mg	-
Ganoderma lucidum (Curtis) P. Karst. Sporophorum Dry extract	200 mg	

*NRV = Nutrient Reference Value



CONTROLUL GREUTĂȚII
WEIGHT CONTROL

PLUS-Z

FĂRĂ ZAHAR, CU GANODERMA

without sugar with
Ganoderma lucidum extract

Item 30110 - 520 g
Item 30210 - 1000 g



CHOOSE YOUR
LANGUAGE

Item 30109 - 520 g
Item 30209 - 1000 g



CHOOSE YOUR
LANGUAGE

Item 30111 - 520 g
Item 30211 - 1000 g



CHOOSE YOUR
LANGUAGE



Avertizări

În cazul utilizării pe termen lung a acestui program pentru controlul greutății, este recomandabil să consultați un medic, în special persoanele cu afecțiuni renale cronice sau diabet. A nu se lăsa la îndemâna copiilor sub trei ani. Păstrați ambalajul închis într-un loc răcoros și uscat. Data de expirare se referă la produsul în ambalaj intact, păstrat în mod corespunzător. **Fără gluten. Nu conține produse de derivație OMG.**

CACAO: CONȚINE SOIA.
VANILIE: CONȚINE LAPTE PRAF ȘI SOIA.
COCOS: CONȚINE LUPIN.

Cum se folosește

A se amesteca două linguri (26 g) sau două pliculețe (26 g) cu 250 ml de lapte semidegroat. Înlocuirea la două mese principale zilnice cu un înlocuitor de masă într-o dietă cu conținut scăzut de calorii contribuie la pierderea greutății corporale. Înlocuirea unei mese principale zilnice cu un înlocuitor de masă, contribuie la menținerea greutății după pierderea în greutate. Utilizați acest produs ca parte dintr-o dietă echilibrată și variată, combinată cu un stil de viață sănătos. Produsul este conceput pentru a fi combinat cu o dietă hipocalorică care trebuie să includă consumul altor alimente și o activitate fizică regulată. Este necesară menținerea unui aport adecvat de lichide și este important să urmați modul de utilizare.

Warnings

Using this weight-control program for long periods, it is advisable to consult a physician, specially in people with chronic kidney diseases or diabetes. Keep out of the reach of children under three. Store in a cool, dry place. The expiry date refers to the product when still unopened and properly stored. **Gluten-free. OGM free.**

COCOA: IT CONTAINS SOY.
VANILLA: IT CONTAINS POWDER MILK AND SOYA.
COCONUT: IT CONTAINS LUPIN.

How to use

Mix 2 table spoon (26 g) or 2 sachets (26 g) with 250 ml of low-fat milk. The substitution of two main and daily meals of a low calories diet with meal substitute contributes to weight loss. The substitution of one main and daily meal of a low calories diet with meal substitutes contributes the maintaining of weight after weight loss. Use this product as a part of a balanced and varied diet, combined with a healthy lifestyle. The product is conceived to be combined with a low-calorie diet, which has to include the consumption of other foods and a regular physical activity. It is necessary to maintain adequate fluid intake and it is important to follow the indications for use.

Ingrediente

Izolată proteică din **Soia** (35%), Agent de volumizare (Maltodextrină), Praful de cacao olandez, Îndulcitor (Eritritol), Citrat de potasiu, Ulei de floarea soarelui, Citrat de magneziu, Agent de îngroșare (Gumă de xantan), Fosfat de calciu, Ganoderma lucidum (Curtis) P. Karst. Sporophorum corp fungic fructifiant Extract uscat 200 mg, Aromă de cacao, Inulină, Fibre din mere, Vitamina C (Acid L-ascorbic), Gluconat de zinc, Antiaglomerant (Dioxid de siliciu), Sulfat de fier, Îndulcitor (Glicozide cu steviol), Gluconat de mangan, Niacina (Nicotinamidă), Vitamina E (Acetat de tocoferil alfa DL), Vitamina A (Retinil acetat), Gluconat de cupru, Vitamină B5 (Pantotenat de calciu-D), Vitamina D3 (Cholecalciferol), Vitamina B6 (Clorhidrat de piridoxină), Vitamina B2 (Riboflavină), Vitamina B1 (Tiamină clorhidrat), Vitamina K (Phyllochinonă), Vitamina B9 (Acid pteroil-monoglutamic), Iodură de potasiu, Selenit de sodiu, D-Biotină, Vitamina B12 (Cianocobalamină).

VALORI NUTRITIVE

Valoare energetică	859,79kJ / 204,43 kcal	%VNR*
grăsimile menționate	6,79 g	
Acizi grași saturați	3,67 g	
acizi grași mononesaturați	1,85 g	
acizi grași polinesaturați	1,27 g	
acid linoleic	1,08 g	
Carbhidrați	18,94 g	
din care zaharuri:	12,75 g	
fibre alimentare	1,1 g	
Proteine	16,34 g	
Sare	0,594 g	
Vitamina A (Retinil acetat)	320 mcg	40%
Vitamina D (Cholecalciferol)	2 mcg	40%
Vitamina E (Acetat de tocoferil alfa DL)	4,8 mg	40%
Vitamina C (Acid L-ascorbic)	32 mg	40%
Vitamina B1 (Tiamină clorhidrat)	0,44 mg	40%
Vitamina B2 (Riboflavină)	0,56 mg	40%
Vitamina B3 (Nicotinamidă)	6,4 mg	40%
Vitamina B6 (Clorhidrat de piridoxină)	0,56 mg	40%
Folate	100 mcg	50%
Vitamina B12 (Cianocobalamină)	1,25 mcg	50%
Vitamina H (Biotina)	20 mcg	40%
Vitamina K (Phyllochinonă)	22,5 mcg	30%
Vitamină B5 (Pantotenat de calciu-D)	2,4 mg	40%
Potasiu	760 mg	38%
Calciu	397 mg	49,6%
Fosfor	280 mg	40%
Magneziu	150 mg	40%
Fier	5,3 mg	38%
Zinc	3,8 mg	38%
Cupru	0,4 mg	40%
Mangan	0,8 mg	40%
Seleniu	22 mcg	40%
Iod	60 mcg	40%
Sodiu	237,6 mg	
Ganoderma lucidum (Curtis) P. Karst. Sporophorum Extract uscat	200 mg	

*VNR = Valoarea Nutrițională de Referință

Ingredients

Soy protein isolate (35%); Bulking agent (Maltodextrin); Dutch cocoa powder; Sweetener (Erythritol); Potassium citrate; Sunflower oil; Magnesium citrate; Thickeners (Xanthan gum); Calcium phosphate; Ganoderma lucidum (Curtis) P. Karst. Sporophorum fungal fruiting body Dry extract 200 mg; Cocoa flavour; Inulin; Apples fiber; Vitamin C (L-Ascorbic Acid); Zinc gluconate; Anti-caking agent (Silicon dioxide); Iron sulfate; Sweetener (Steviol glycosides); Manganese gluconate; Niacin (Nicotinamide); Vitamin E (DL-alpha-tocopheryl acetate); Vitamin A (Retinyl acetate); Copper gluconate; Vitamin B5 (Calcium D-pantothenate); Vitamin D3 (Cholecalciferol); Vitamin B6 (Pyridoxine hydrochloride); Vitamin B2 (Riboflavin); Vitamin B1 (Chlorhydrate of Thiamine); Vitamin K (Phylloquinone); Vitamin B9 (Pteroil-monoglutamic acid); Potassium iodide; Sodium selenite; D-Biotin; Vitamin B12 (Cyanocobalamin).

NUTRITIONAL VALUES

Energetic value	859,79kJ / 204,43 kcal	%VNR*
fats referred to	6,79 g	
Saturated fatty acids	3,67 g	
monounsaturated fatty acids	1,85 g	
unsaturated poly fatty acids	1,27 g	
linoleic acid	1,08 g	
carbohydrates	18,94 g	
of which sugars:	12,75 g	
dietary fibre	1,1 g	
Protein	16,34 g	
Salt	0,594 g	
Vitamin A (Retinyl acetate)	320 mcg	40%
Vitamin D (Cholecalciferol)	2 mcg	40%
Vitamin E (DL-alpha-tocopheryl acetate)	4,8 mg	40%
Vitamin C (L-Ascorbic Acid)	32 mg	40%
Vitamin B1 (Chlorhydrate of Thiamine)	0,44 mg	40%
Vitamin B2 (Riboflavin)	0,56 mg	40%
Vitamin B3 (Nicotinamide)	6,4 mg	40%
Vitamin B6 (Pyridoxine hydrochloride)	0,56 mg	40%
Folate	100 mcg	50%
Vitamin B12 (Cyanocobalamin)	1,25 mcg	50%
Vitamin H (Biotin)	20 mcg	40%
Vitamin K (Phylloquinone)	22,5 mcg	30%
Vitamin B5 (Calcium D-pantothenate)	2,4 mg	40%
Potassium	760 mg	38%
Calcium	397 mg	49,6%
Phosphorus	280 mg	40%
Magnesium	150 mg	40%
Iron	5,3 mg	38%
Zinc	3,8 mg	38%
Copper	0,4 mg	40%
Manganese	0,8 mg	40%
Selenium	22 mcg	40%
Iodine	60 mcg	40%
Sodium	237,6 mg	
Ganoderma lucidum (Curtis) P. Karst. Sporophorum Dry extract	200 mg	

*NRV = Nutrient Reference Value



CONTROLUL GREUTĂȚII WEIGHT CONTROL

Ingrediente

Izolată proteică din **Soia** (35%), Agent de volumizare (Maltodextrină), Indulcitor (Eritritol), Citrat de potasiu, **Lapte** praf, Ulei de floarea soarelui, Citrat de magneziu, Inulină, Fibre din mere, Agent de îngroșare (Gumă de xantan), Fosfat de calciu, Aromă vanilie, Ganoderma lucidum (Curtis) P. Karst. Sporophorum corp fungic fructifiant Extract uscat 200 mg, Vitamina C (Acid L-ascorbic), Gluconat de zinc, Antiaglomerant (Dioxid de siliciu), Sulfat de fier, îndulcitor (Glicozide cu steviol), Gluconat de mangan, Niacina (Nicotinamida), Vitamina E (Acetat de tocoferil alfa DL), Vitamina A (Retinil acetat), Gluconat de cupru, Vitamină B5 (Pantotenat de calciu-D), Vitamina D3 (Colecalciferol), Vitamina B6 (Clorhidrat de piridoxină), Vitamina B2 (Riboflavină), Vitamina B1 (Tiamină clorhidrat), Vitamina K (Phyllochinonă), Vitamina B9 (Acid pteroil-monoglutamic), Iodură de potasiu, Selenit de sodiu, D-Biotină, Vitamina B12 (Cianocobalamină).

Cum se folosește

A se amesteca două linguri (26 g) sau două pliculețe (26 g) cu 250 ml de lapte semidegroat. Fiecare porție oferă 206.9 kcal. Înlocuirea la două mese principale zilnice cu un înlocuitor de masă într-o dietă cu conținut scăzut de calorii contribuie la pierderea greutății corporale. Înlocuirea unei mese principale zilnice cu un înlocuitor de masă, contribuie la menținerea greutății după pierderea în greutate. Utilizați acest produs ca parte dintr-o dietă echilibrată și variată, combinată cu un stil de viață sănătos. Produsul este conceput pentru a fi combinat cu o dietă hipocalorică care trebuie să includă consumul altor alimente și o activitate fizică regulată. Este necesară menținerea unui aport adecvat de lichide și este important să urmați modul de utilizare.

VALORI NUTRITIVE

Valoare energetică	869,78 kJ / 206,9 kcal	%VNR*
grăsimile menționate	6,75g	
Acizi grași saturați	3,49g	
acizi grași mononesaturați	1,85g	
acizi grași polinesaturați	1,41g	
acid linoleic	1,08g	
Carbhidrați	19,21g	
din care zaharuri:	13,12g	
fibre alimentare	2,3g	
Proteine	16,18g	
Sare	0,614g	
Vitamina A (Retinil acetat)	320mcg	40%
Vitamina D (Colecalciferol)	2mcg	40%
Vitamina E (Acetat de tocoferil alfa DL)	4,8mg	40%
Vitamina C (Acid L-ascorbic)	32mg	40%
Vitamina B1 (Tiamină clorhidrat)	0,44mg	40%
Vitamina B2 (Riboflavină)	0,56mg	40%
Vitamina B3 (Nicotinamida)	6,4mg	40%
Vitamina B6 (Clorhidrat de piridoxină)	0,56mg	40%
Folate	100mcg	50%
Vitamina B12 (Cianocobalamină)	1,25mcg	50%
Vitamina H (Biotina)	20mcg	40%
Vitamina K (Phyllochinonă)	22,5 mcg	30%
Vitamină B5 (Pantotenat de calciu-D)	2,4 mg	40%
Potasiu	760 mg	38%
Calciu	397 mg	49,6%
Fosfor	280mg	40%
Magneziu	150mg	40%
Fier	5,3mg	38%
Zinc	3,8mg	38%
Cupru	0,4mg	40%
Mangan	0,8mg	40%
Seleniu	22mcg	40%
Iod	60mcg	40%
Sodiu	245,44mg	
Ganoderma lucidum (Curtis) P. Karst. Sporophorum Extract uscat	200 mg	

*VNR = Valoarea Nutrițională de Referință

VANILIE - VANILLA

Ingredients

Soy protein isolate (35%); Bulking agent (Maltodextrin); Sweetener (Erythritol); Potassium citrate; Powdered **milk**; Sunflower oil; Magnesium citrate; Inulin; Apples fiber; Thickeners (Xanthan gum); Calcium phosphate; Vanilla flavour; Ganoderma lucidum (Curtis) P. Karst. Sporophorum fungal fruiting body Dry extract 200 mg; Vitamin C (L-Ascorbic Acid); Zinc gluconate; Anti-caking agent (Silicon dioxide); Iron sulfate; Sweetener (Steviol glycosides); Manganese gluconate; Niacin (Nicotinamide); Vitamin E (DL-alpha-tocopheryl acetate); Vitamin A (Retinyl acetate); Copper gluconate; Vitamin B5 (Calcium D-pantothenate); Vitamin D3 (Cholecalciferol); Vitamin B6 (Pyridoxine hydrochloride); Vitamin B2 (Riboflavin); Vitamin B1 (Chlorhydrate of Thiamine); Vitamin K (Phylloquinone); Vitamin B9 (Pteroil-monoglutamic acid); Potassium iodide; Sodium selenite; D-Biotin; Vitamin B12 (Cyanocobalamin).

How to use

Mix 2 table spoon (26 g) or 2 sachets (26 g) with 250 ml of low-fat milk. Each serving provides 206.9 kcal. The substitution of two main and daily meals of a low calories diet with meal substitute contributes to weight loss. The substitution of one main and daily meal of a low calories diet with meal substitutes contributes the maintaining of weight after weight loss. Use this product as a part of a balanced and varied diet, combined with a healthy lifestyle. The product is conceived to be combined with a low-calorie diet, which has to include the consumption of other foods and a regular physical activity. It is necessary to maintain adequate fluid intake and it is important to follow the directions for use.

NUTRITIONAL VALUES

Energetic value	869,78 kJ / 206,9 kcal	%VNR*
fats referred to	6,75g	
Saturated fatty acids	3,49g	
monounsaturated fatty acids	1,85g	
polyunsaturated fatty acids	1,41g	
linoleic acid	1,08g	
carbohydrates	19,21g	
of which sugars:	13,12g	
dietary fibre	2,3g	
Protein	16,18g	
Salt	0,614g	
Vitamin A (Retinyl acetate)	320mcg	40%
Vitamin D (Cholecalciferol)	2mcg	40%
Vitamin E (DL-alpha-tocopheryl acetate)	4,8mg	40%
Vitamin C (L-Ascorbic Acid)	32mg	40%
Vitamin B1 (Chlorhydrate of Thiamine)	0,44mg	40%
Vitamin B2 (Riboflavin)	0,56mg	40%
Vitamin B3 (Nicotinamide)	6,4mg	40%
Vitamin B6 (Pyridoxine hydrochloride)	0,56mg	40%
Folate	100mcg	50%
Vitamin B12 (Cyanocobalamin)	1,25mcg	50%
Vitamin H (Biotin)	20mcg	40%
Vitamin K (Phylloquinone)	22,5 mcg	30%
Vitamin B5 (Calcium D-pantothenate)	2,4 mg	40%
Potassium	760 mg	38%
Calcium	397 mg	49,6%
Phosphorus	280mg	40%
Magnesium	150mg	40%
Iron	5,3mg	38%
Zinc	3,8mg	38%
Copper	0,4mg	40%
Manganese	0,8mg	40%
Selenium	22mcg	40%
Jod	60mcg	40%
Natrium	245,44mg	
Ganoderma lucidum (Curtis) P. Karst. Sporophorum Dry extract	200mg	

*NRV = Nutrient Reference Value

Ingrediente

Izolot proteic din **Lupin** (40%), Agent de volumizare (Maltodextrină), Indulcitor (Eritritol), Ulei de floarea soarelui, Citrat de potasiu, Citrat de magneziu, Inulină, Fosfat de calciu, Fibre din mere, Agent de îngroșare (Gumă de xantan), Ganoderma lucidum (Curtis) P. Karst. Sporophorum corp fungic fructifiant Extract uscat 200 mg, Aromă cocos, Vitamina C (Acid L-ascorbic), Gluconat de zinc, Antiaglomerant (Dioxid de siliciu), Sulfat de fier, îndulcitor (Glicozide cu steviol), Gluconat de mangan, Niacina (Nicotinamidă), Vitamina E (Acetat de tocoferil alfa DL), Vitamina A (Retinil acetat), Gluconat de cupru, Vitamină B5 (Pantotenat de calciu-D), Vitamina D3 (Colecalciferol), Vitamina B6 (Clorhidrat de piridoxină), Vitamina B2 (Riboflavină), Vitamina B1 (Tiamină clorhidrat), Vitamina K (Phyllochinonă), Vitamina B9 (Acid pteroil-monoglutamic), Iodură de potasiu, Selenit de sodiu, D-Biotină, Vitamina B12 (Cianocobalamină).

Cum se folosește

A se amesteca două linguri (26 g) sau două pliculețe (26 g) cu 250 ml de lapte Soia. Fiecare porție oferă 220.27 kcal.

Înlocuirea la două mese principale zilnice cu un înlocuitor de masă într-o dietă cu conținut scăzut de calorii contribuie la pierderea greutății corporale. Înlocuirea unei mese principale zilnice cu un înlocuitor de masă, contribuie la menținerea greutății după pierderea în greutate. Utilizați acest produs ca parte dintr-o dietă echilibrată și variată, combinată cu un stil de viață sănătos.

Produsul este conceput pentru a fi combinat cu o dietă hipocalorică care trebuie să includă consumul altor alimente și o activitate fizică regulată. Este necesară menținerea unui aport adecvat de lichide și este important să urmați modul de utilizare.

VALORI NUTRITIVE

Valoare energetică	924,77 kJ / 220,27 kcal	%VNR*
grăsimile menționate	7,29 g	
Acizi grași saturați	1,27 g	
acizi grași mononesaturați	2,16 g	
acizi grași poli nesaturați	3,86 g	
acid linoleic	1,08 g	
Carbohidrați	21,84 g	
din care zaharuri	10 g	
fibre alimentare	4,53 g	
Proteine	14,56 g	
Sare	0,45 g	
Vitamina A (Retinil acetat)	320 mcg	40%
Vitamina D (Colecalciferol)	2 mcg	40%
Vitamina E (Acetat de tocoferil alfa DL)	4,8 mg	40%
Vitamina C (Acid L-ascorbic)	32 mg	40%
Vitamina B1 (Tiamină clorhidrat)	0,44 mg	40%
Riboflavina (Vitamina b2)	0,56 mg	40%
Niacina (Vitamina B3)	6,4 mg	40%
Piridoxină (Vitamina B6)	0,56 mg	40%
Folate	100 mcg	50%
Vitamina B12	1,25 mcg	50%
Biotina (Vitamina H)	20 mcg	40%
Vitamina K (Phyllochinonă)	22,5 mcg	30%
Vitamină B5 (Pantotenat de calciu-D)	2,4 mg	40%
Potasiu	800 mg	40%
Calciu	312,5 mg	39%
Fosfor	332,5 mg	47,5%
Magneziu	150 mg	40%
Fier	5,3 mg	38%
Zinc	3,8 mg	38%
Cupru	0,4 mg	40%
Mangan	0,8 mg	40%
Seleniu	22 mcg	40%
Iod	60 mcg	40%
Sodiu	225 mg	
Ganoderma lucidum (Curtis) P. Karst. Sporophorum Dry extract	200 mg	

*VNR = Valoarea Nutrițională de Referință

Ingredients

Lupine protein isolate (40%), Bulking agent (Maltodextrin), Sweetener (Erythritol), Sunflower oil, Potassium citrate, Magnesium citrate, Inulin, Calcium phosphate, Apples fiber, Thickeners (Xanthan gum), Ganoderma lucidum (Curtis) P. Karst. Sporophorum fungal fruiting body Dry extract 200 mg, Cocco flavour, Vitamin C (L-Ascorbic Acid), Zinc gluconate, Anti-caking agent (Silicon dioxide), Iron sulfate, Sweetener (Steviol glycosides), Manganese gluconate, Niacin (Nicotinamide), Vitamin E (DL-alpha-tocopheryl acetate), Vitamin A (Retinyl acetate), Copper gluconate, Vitamin B5 (Calcium D-pantothenate), Vitamin D3 (Cholecalciferol), Vitamin B6 (Pyridoxine hydrochloride), Vitamin B2 (Riboflavin), Vitamin B1 (Chlorhydrate of Thiamine), Vitamin K (Phylloquinone), Vitamin B9 (Pteroil-monoglutamic acid), Potassium iodide, Sodium selenite, D-Biotin, Vitamin B12 (Cyanocobalamin).

How to use

Mix 2 table spoon (26 g) or 2 sachets (26 g) with 250 ml of Soy milk. Each serving provides 220.27 kcal. The substitution of two main and daily meals of a low calories diet with meal substitute contributes to weight loss. The substitution of one main and daily meal of a low calories diet with meal substitutes contributes the maintaining of weight after weight loss. Use this product as a part of a balanced and varied diet, combined with a healthy lifestyle.

The product is conceived to be combined with a low-calorie diet, which has to include the consumption of other foods and a regular physical activity. It is necessary to maintain adequate fluid intake and it is important to follow the indications for use.

NUTRITIONAL VALUES

Energetic value	924,77 kJ / 220,27 kcal	%VNR*
fats referred to	7,29 g	
Saturated fatty acids	1,27 g	
monounsaturated fatty acids	2,16 g	
unsaturated poly fatty acids	3,86 g	
linoleic acid	1,08 g	
Carbohydrates	21,84 g	
of which sugars	10 g	
dietary fibers	4,53 g	
Protein	14,56 g	
Salt	0,45 g	
Vitamin A (Retinyl acetate)	320 mcg	40%
Vitamin D (Cholecalciferol)	2 mcg	40%
Vitamin E (DL-alpha-tocopheryl acetate)	4,8 mg	40%
Vitamin C (L-Ascorbic Acid)	32 mg	40%
Vitamin B1 (Chlorhydrate of Thiamine)	0,44 mg	40%
Riboflavin (Vitamin b2)	0,56 mg	40%
Niacin (Vitamin B3)	6,4 mg	40%
Pyridoxin (Vitamin B6)	0,56 mg	40%
Folate	100 mcg	50%
Vitamin B12	1,25 mcg	50%
Biotin (Vitamin H)	20 mcg	40%
Vitamin K (Phylloquinone)	22,5 mcg	30%
Vitamin B5 (Calcium D-pantothenate)	2,4 mg	40%
Potassium	800 mg	40%
Calcium	312,5 mg	39%
Phosphorus	332,5 mg	47,5%
Magnesium	150 mg	40%
Iron	5,3 mg	38%
Zinc	3,8 mg	38%
Copper	0,4 mg	40%
Manganese	0,8 mg	40%
Selenium	22 mcg	40%
Iodine	60 mcg	40%
Sodium	225 mg	
Ganoderma lucidum (Curtis) P. Karst. Sporophorum Dry extract	200 mg	

*NRV = Nutrient Reference Value





CONTROLUL GREUTĂȚII
WEIGHT CONTROL

SALTY VEGAN PLUS CIUPERCI CU GANODERMA

SALTY VEGAN PLUS MUSHROOMS with Ganoderma lucidum extract



CHOOSE YOUR
LANGUAGE

Item 30212

1000 g



Item 30112

520 g



Ingrediente

Izolată proteică din **Soia** (46,15%), Amidon de cartofi, Făină de **ovăz** fără gluten, Aromă de **ciuperci**, Ulei de floarea soarelui, Pudră de ciuperci porcini uscate (4%), Citrat de potasiu, Agent de îngroșare (Gumă de xantan), Citrat de potasiu, Ganoderma lucidum (Curtis) P. Karst. Sporophorum Extract uscat (200 mg), Pudră de pătrunjel uscat (0,2%), Vitamina C (Acid L-ascorbic), Gluconat de zinc, Antiaglomerant (Dioxid de siliciu), Sulfat de fier, Gluconat de mangan, Niacina (Nicotinamidă), Vitamina E (Acetat de tocoferil alfa DL), Vitamina A (Retinil acetat), Gluconat de cupru, Pantotenat de calciu-D, Vitamina D3 (Colecalciferol), Vitamina B6 (Clorhidrat de piridoxină), Vitamina B2 (Riboflavină), Vitamina B1 (Tiamină clorhidrat), Vitamina K (Phyllochinonă), Acid pteroil-monoglutamic, Iodură de potasiu, Selenit de sodiu, D-Biotină, Vitamina B12 (Cianocobalamină).

Ingredients

Soy protein isolate (46,15%), Potato starch, **Oatmeal** gluten free, **Mushroom** flavor, Sunflower oil, Dried porcini mushrooms powder (4%), Potassium citrate, Thickeners (Xanthan gum), Potassium citrate, Ganoderma lucidum (Curtis) P. Karst. Sporophorum Dry extract (200 mg), Dried parsley powder (0.2%), Vitamin C (L-Ascorbic Acid), Zinc gluconate, Anti-caking agent (Silicon dioxide), Iron sulfate, Manganese gluconate, Niacin (Nicotinamide), Vitamin E (DL-alpha-tocopheryl acetate), Vitamin A (Retinyl acetate), Copper gluconate, Calcium D-pantothenate, Vitamin D3 (Cholecalciferol), Vitamin B6 (Pyridoxine hydrochloride), Vitamin B2 (Riboflavin), Vitamin B1 (Chlorhydrate of Thiamine), Vitamin K (Phylloquinone), Pteroil-monoglutamic acid, Potassium iodide, Sodium selenite, D-Biotin, Vitamin B12 (Cyanocobalamin).

Cum se folosește

A se amesteca două linguri (26 g) sau două pliculețe (26 g) cu 250 ml de lapte semidegrosat. Fiecare porție oferă 209,11 kcal.

Înlocuirea la două mese principale zilnice cu un înlocuitor de masă într-o dietă cu conținut scăzut de calorii contribuie la pierderea greutateii corporale. Înlocuirea unei mese principale zilnice cu un înlocuitor de masă, contribuie la menținerea greutateii după pierderea în greutate. Utilizați acest produs ca parte dintr-o dietă echilibrată și variată, combinată cu un stil de viață sănătos.

Produsul este conceput pentru a fi combinat cu o dietă hipocalorică care trebuie să includă consumul altor alimente și o activitate fizică regulată. Este necesară menținerea unui aport adecvat de lichide și este important să urmați modul de utilizare.

Avertizări

În cazul utilizării pe termen lung a acestui program pentru controlul greutateii, este recomandabil să consultați un medic, în special persoanele cu afecțiuni renale cronice sau diabet. A nu se lăsa la îndemâna copiilor sub trei ani. **Fără gluten. Fără OMG. CONȚINE SOIA.**

VALORI NUTRITIVE

Valori nutritive pentru 250 ml de produs gata de consum		%VNR*
Valoare energetică	989,39 kJ / 235,66 kcal	-
grăsimile menționate	7,77 g	-
Acizi grași saturați	1,41 g	-
din care acizi grași mononesaturați	2,57 g	-
acizi grași poli nesaturați	2,87 g	-
acid linoleic	1,08 g	-
Carbohidrați	24,2 g	-
din care zaharuri	18,7 g	-
fibre alimentare	4,84 g	-
Proteine	14,81 g	-
Sare	0,45 g	-
Vitamina A (Retinil acetat)	320 mcg	40%
Vitamina D (Colecalciferol)	2 mcg	40%
Vitamina E (Acetat de tocoferil alfa DL)	4,8 mg	40%
Vitamina C (Acid L-ascorbic)	32 mg	40%
Vitamina B1 (Tiamină clorhidrat)	0,44 mg	40%
Vitamina B2 (Riboflavină)	0,56 mg	40%
Vitamina B3 (Nicotinamidă)	6,4 mg	40%
Vitamina B6 (Clorhidrat de piridoxină)	0,56 mg	40%
Vitamina B9 (Acid pteroil-monoglutamic)	100 mcg	50%
Vitamina B12 (Cianocobalamină)	1,25 mcg	50%
Vitamina H (Biotina)	20 mcg	40%
Vitamina K (Phyllochinonă)	22,5 mcg	30%
Vitamină B5 (Pantotenat de calciu-D)	2,4 mg	40%
Potasiu	800 mg	40%
Calciu	312 mg	39%
Fosfor	332,5 mg	47,5%
Magneziu	150 mg	40%
Fier	5,3 mg	38%
Zinc	3,8 mg	38%
Cupru	0,4 mg	40%
Mangan	0,8 mg	40%
Seleniu	22 mcg	40%
Iod	180 mg	-
Sodiu	180 mg	-
Ganoderma lucidum (Curtis) P. Karst. Sporophorum Extract uscat	200 mg	

*VNR = Valoarea Nutrițională de Referință

How to use

Mix 2 table spoon (26 g) or 2 sachets (26 g) with 250 ml of low-fat milk. Each serving provides 209.11 kcal.

The substitution of two main and daily meals of a low calories diet with meal substitute contributes to weight loss. The substitution of one main and daily meal of a low calories diet with meal substitutes contributes the maintaining of weight after weight loss. Use this product as a part of a balanced and varied diet, combined with a healthy lifestyle. The product is conceived to be combined with a low-calorie diet, which has to include the consumption of other foods and a regular physical activity. It is necessary to maintain adequate fluid intake and it is important to follow the indications for use.

Warnings

Using this weight-control program for long periods, it is advisable to consult a physician, specially in people with chronic kidney diseases or diabetes. Keep out of the reach of children under three.

Gluten-free. OGM free. Contains Soy.

NUTRITIONAL VALUES

Nutritional values for 250 ml of ready-to-consume product		%VNR*
Energetic value	881,12 kJ / 209,11 kcal	
fats referred to	5,74 g	
Saturated fatty acids	2,68 g	
monounsaturated fatty acids	0,49 g	
polyunsaturated fatty acids	1,19 g	
linoleic acid	1,08 g	
Carbohydrates	19,70 g	
of which sugars	12,73 g	
Fibers	0,87 g	
Protein	19,23 g	
Salt	0,64 g	
Vitamin A (Retinyl acetate)	320 mcg	40%
Vitamin D (Cholecalciferol)	2 mcg	40%
Vitamin E (DL-alpha-tocopheryl acetate)	4,8 mg	40%
Vitamin C (L-Ascorbic Acid)	32 mg	40%
Thiamine (Vit. B1)	0,44 mg	40%
Riboflavin (Vit. B2)	0,56 mg	40%
Niacin (Vitamin B3)	6,4 mg	40%
Pyridoxine (Vit. B6)	0,56 mg	40%
Folate	100 mcg	50%
Vitamin B12	1,25 mcg	50%
Biotin (Vitamin H)	20 mcg	40%
Vitamin K (Phylloquinone)	22,5 mcg	30%
Pantothenic acid (Vit. B5)	2,4 mg	40%
Potassium	500 mg	25%
Calcium	317 mg	39,6%
Phosphorus	300,5 mg	42,9%
Magnesium	112,5 mg	30%
Iron	5,3 mg	38%
Zinc	3,8 mg	38%
Copper	0,4 mg	40%
Manganese	0,8 mg	40%
Selenium	22 mcg	40%
Iodine	60 mcg	40%
Sodium	256 mg	
Ganoderma lucidum (Curtis) P. Karst. Sporophorum	200 mg	

*NRV = Nutrient Reference Value





CONTROLUL GREUTĂȚII
WEIGHT CONTROL

CROCKIS

Item 00306
15 x 54g



CHOOSE YOUR
LANGUAGE



Descriere

Masă pentru o dietă care are ca obiectiv controlul greutății. Snep Crockis este un produs care înlocuiește mesele și asigură un aport echilibrat de proteine, vitamine și minerale.

Ingrediente

Fulgi de **spelta** (27,8%), Fulgi de **ovăz** (18,52%), Izolat proteic din **Soia** (17,6%), Maltodextrină, Orez umflat (9,26%), Semințe de floarea-soarelui (8,3%), Citrat de potasiu, Citrat de magneziu, Ortofosfat de calciu, **Migdale** boabe (0,93%), Clorură de sodiu, Vitamina C (Acid L-ascorbic), Gluconat de zinc, Sulfat de fier, Gluconat de mangan, Niacina (Nicotinamida), Vitamina E (Acetat de tocoferil alfa DL), Vitamina A (Retinil acetat), Gluconat de cupru, Pantotenat de calciu-D, Vitamina D3 (Colecalciferol), Vitamina B6 (Clorhidrat de piridoxină), Vitamina B2 (Riboflavină), Vitamina B1 (Tiamină clorhidrat), Vitamina K (Phyllochinonă), Acid pteroil-monoglutamic, Iodură de potasiu, Selenit de sodiu, D-Biotină, Vitamina B12 (Cianocobalamină).

Description

Meal for a diet geared towards weight control. Snep Crockis is a meal replacement product that provides a balanced supply of proteins, vitamins and minerals.

Ingredients

Spelt flakes (27,8%); **Oat** flakes (18,52%); **Soy** protein isolate (17,6%); Maltodextrin; Puffed rice (9,26%); Sunflower seeds (8,3%); Potassium citrate; Magnesium citrate; Calcium orthophosphate; **Almond** granules (0,93%); Sodium chloride; Vitamin C (L-Ascorbic Acid); Zinc gluconate; Iron sulfate; Manganese gluconate; Niacin (Nicotinamide); Vitamin E (DL-alpha-tocopheryl acetate); Vitamin A (Retinyl acetate); Copper gluconate; Calcium D-pantothenate; Vitamin D3 (Cholecalciferol); Vitamin B6 (Pyridoxine hydrochloride); Vitamin B2 (Riboflavin); Vitamin B1 (Chlorhydrate of Thiamine); Vitamin K (Phylloquinone); Pteroil-monoglutamic acid; Potassium iodide; Sodium selenite; D-Biotin; Vitamin B12 (Cyanocobalamin)

Cum se folosește

Snep Crockis poate fi savurat ca atare sau poate fi adăugat la diferite tipuri de alimente, de la salate la iaurt.

Înlocuirea la două mese principale zilnice cu un înlocuitor de masă într-o dietă cu conținut scăzut de calorii contribuie la pierderea greutății corporale. Înlocuirea unei mese principale zilnice cu un înlocuitor de masă, contribuie la menținerea greutății după pierderea în greutate. Utilizați acest produs ca parte dintr-o dietă echilibrată și variată, combinată cu un stil de viață sănătos.

Produsul este conceput pentru a fi combinat cu o dietă hipocalorică care trebuie să includă consumul altor alimente și o activitate fizică regulată. Este necesară menținerea unui aport adecvat de lichide și este important să urmați modul de utilizare.

Avertizări

A nu se lăsa la îndemâna copiilor. În cazul utilizării pe termen lung a acestui program pentru controlul greutății, este recomandabil să consultați un medic, în special persoanele cu afecțiuni renale cronice sau diabet. Păstrați ambalajul închis într-un loc răcoros și uscat. Termenul minim de păstrare se referă la produsul în ambalaj nedeschis și păstrat în mod corect. **Conține gluten. Fără OMG.**

VALORI NUTRITIVE

Valori nutritive	100 g	%VNR*
Energie	1579,2 kJ / 374,3 kcal	-
grăsimile menționate	6,78 g	-
Acizi grași saturați	0,74 g	-
acizi grași mononesaturați	1,54 g	-
acizi grași polinesaturați	2,02 g	-
acid linoleic	1,93 g	-
Carbohidrați	51,52 g	-
din care zaharuri	1,74 g	-
Fibre	6,48 g	-
Proteine	23,57 g	-
Sare	0,798 g	-
Vitamina A (Retinil acetat)	592,6 mcg	74,08
Vitamina D (Colecalciferol)	3,7 mcg	74
Vitamina E (Acetat de tocoferil alfa DL)	8,89 mg	74,08
Vitamina C (Acid L-ascorbic)	59,26 mg	74,86
Tiamina (Vit. B1)	0,81 mg	73,64
Riboflavină (Vit. B2)	1,04 mg	74,3
Niacina (Vitamina B3)	11,85 mg	74,06
Piridoxină (Vitamina B6)	1,04 mg	74,3
Folate	185,2 mcg	92,6
Vitamina B12	2,31 mcg	92,4
Biotina (Vitamina H)	37,04 mcg	74,08
Vitamina K (Phyllochinonă)	41,67 mcg	55,56
Acid pantotenic (Vitamina B5)	4,44 mg	74
Potasiu	925,93 mg	46,3
Calciu	444,44 mg	55,55
Fosfor	388,89 mg	55,55
Magneziu	208,33 mg	55,55
Fier	9,81 mg	70,07
Zinc	7,04 mg	70,4
Cupru	0,74 mg	74
Mangan	1,48 mg	74
Seleniu	40,74 mcg	74,07
Iod	111,11 mcg	74,07
Sodiu	319,44 mg	-

*VNR = Valoarea Nutrițională de Referință

How to use

Snep Crockis can be eaten as it is or added to a variety of foods from salads to yoghurt.

The substitution of two main and daily meals of a low calories diet with meal substitute contributes to weight loss.

The substitution of one main and daily meal of a low calories diet with meal substitutes contributes the maintaining of weight after weight loss.

Use this product as a part of a balanced and varied diet, combined with a healthy lifestyle.

The product is conceived to be combined with a low-calorie diet, which has to include the consumption of other foods and a regular physical activity.

It is necessary to maintain adequate fluid intake and it is important to follow the indications for use.

Warnings

Keep out of the reach of children. Using this weight-control program for long periods, it is advisable to consult a physician, specially in people with chronic kidney diseases or diabetes. Store in a cool, dry place. The minimum storage term refers to the product in an intact and correctly stored package. **Contains gluten. GMO free.**

NUTRITIONAL VALUES

Nutritional values	100 g	%VNR*
Energy	1579,2 kJ / 374,3 kcal	-
fats referred to	6,78 g	-
Saturated fatty acids	0,74 g	-
monounsaturated fatty acids	1,54 g	-
polyunsaturated fatty acids	2,02 g	-
linoleic acid	1,93 g	-
Carbohydrates	51,52 g	-
of which sugars	1,74 g	-
Fibers	6,48 g	-
Protein	23,57 g	-
Salt	0,798 g	-
Vitamin A (Retinyl acetate)	592,6 mcg	74,08
Vitamin D (Cholecalciferol)	3,7 mcg	74
Vitamin E (DL-alpha-tocopheryl acetate)	8,89 mg	74,08
Vitamin C (L-Ascorbic Acid)	59,26 mg	74,86
Thiamine (Vit. B1)	0,81 mg	73,64
Riboflavin (Vit. B2)	1,04 mg	74,3
Niacin (Vitamin B3)	11,85 mg	74,06
Pyridoxin (Vitamin B6)	1,04 mg	74,3
Folate	185,2 mcg	92,6
Vitamin B12	2,31 mcg	92,4
Biotin (Vitamin H)	37,04 mcg	74,08
Vitamin K (Phylloquinone)	41,67 mcg	55,56
Pantothenic acid (Vitamin B5)	4,44 mg	74
Potassium	925,93 mg	46,3
Calcium	444,44 mg	55,55
Phosphorus	388,89 mg	55,55
Magnesium	208,33 mg	55,55
Iron	9,81 mg	70,07
Zinc	7,04 mg	70,4
Copper	0,74 mg	74
Manganese	1,48 mg	74
Selenium	40,74 mcg	74,07
Iodine	111,11 mcg	74,07
Sodium	319,44 mg	-

*NRV = Nutrient Reference Value





CONTROLUL GREUTĂȚII
WEIGHT CONTROL

BATOANE PENTRU ÎNLOCUIREA MESII CU GUST DE COCOS SI CIOCOLATA

MEAL REPLACEMENT BAR Cocoa & Chocolate

Item 00230k - 1 PACK

Item 00232 - 3 PACK



CHOOSE YOUR
LANGUAGE

Ingrediente

Proteine din **lapte**, Sirop de glucoză, 16% Ciocolată neagră (Pastă cu aromă de ciocolată; Zahăr; Unt de cacao; Emulsionant: lecitină de **soia**; Aroma naturală de vanilie), Pastă cu aromă de ciocolată, Zahăr, Unt de cacao, Emulsionant: lecitină de **soia**, Aroma naturală de vanilie, Isomaltooligozaharide, Sirop de fructoză, Ulei de floarea soarelui, Umidificator: Sorbitol, Pasta de ciocolată (Ciocolată pudră (Cacao; Zahăr), Uleiuri vegetale (floarea soarelui, nucă de cocos), Pudră de cacao cu conținut scăzut de grăsimi, Amestec de vitamine și săruri minerale (Fosfat di Potasiu; Citrat de Sodiu; Fosfat de Calciu; Oxid de Magneziu; Gluconat de fier; Gluconat de zinc; Vitamina E acetată; Vitamina A (Retinil acetat); Niacină; Gluconat de mangan; Pantotenat de calciu-D; Gluconat de cupru; Vitamina D (Colecalciferol); Riboflavină; Vitamina B6 (Clorhidrat de piridoxină); Vitamina B1 (Tiamină clorhidrat); Acid pteroil-monoglutamic; Iodură de potasiu; Selenit de sodiu; Acid L-ascorbic; Vitamina K (Phyllochinonă); Vitamina H (Biotina); Vitamina B12 (Cianocobalamină)), Fosfat di Potasiu, Citrat de Sodiu, Fosfat de Calciu, Oxid de Magneziu, Gluconat de fier, Gluconat de zinc, Vitamina E acetată, Vitamina A (Retinil acetat), Niacină, Gluconat de mangan, Pantotenat de calciu-D, Gluconat de cupru, Vitamina D (Colecalciferol), Riboflavină, Vitamina B6 (Clorhidrat de piridoxină), Vitamina B1 (Tiamină clorhidrat), Acid pteroil-monoglutamic, Iodură de potasiu, Selenit de sodiu, Acid L-ascorbic, Vitamina K (Phyllochinonă), Biotina, Vitamina B12 (Cianocobalamină), Cocos rapè, Conservant (Sorbitat de potasiu).

Ingredients

Milk proteins; Glucose syrup; 16% Dark chocolate (Chocolate aroma pasta; Sugar; Cocoa butter; Emulsifier: **Soy** lecithin; Natural vanilla flavor); Chocolate aroma pasta; Sugar; Cocoa butter; Emulsifier: **Soy** lecithin; Natural vanilla flavor; Isomaltooligosaccharide; Fructose syrup; Sunflower oil; Humidifier: Sorbitol; Chocolate paste (Powdered chocolate (Cocoa; Sugar)); Vegetable oils (sunflower, coconut); Cocoa powder with low fat contents; Mix of vitamins and mineral salts (Potassium phosphate; Sodium citrate; Calcium phosphate; Magnesium oxide; Iron gluconate; Zinc gluconate; Vitamin E acetate; Vitamin A (Retinyl acetate); Niacin; Manganese gluconate; Calcium D-pantothenate; Copper gluconate; Vitamin D (Cholecalciferol); Riboflavin; Vitamin B6 (Pyridoxine hydrochloride); Vitamin B1 (Chlorhydrate of Thiamine); Pteroil-monoglutamic acid; Potassium iodide; Sodium selenite; L-Ascorbic Acid; Vitamin K (Phylloquinone); Vitamin H (Biotin); Vitamin B12 (Cyanocobalamin)); Potassium phosphate; Sodium citrate; Calcium phosphate; Magnesium oxide; Iron gluconate; Zinc gluconate; Vitamin E acetate; Vitamin A (Retinyl acetate); Niacin; Manganese gluconate; Calcium D-pantothenate; Copper gluconate; Vitamin D (Cholecalciferol); Riboflavin; Vitamin B6 (Pyridoxine hydrochloride); Vitamin B1 (Chlorhydrate of Thiamine); Pteroil-monoglutamic acid; Potassium iodide; Sodium selenite; L-Ascorbic Acid; Vitamin K (Phylloquinone); Biotin; Vitamin B12 (Cyanocobalamin); Coco rapè; Preservative (Potassium sorbate)

Cum se folosește

Înlocuirea la două mese principale zilnice cu un înlocuitor de masă într-o dietă cu conținut scăzut de calorii contribuie la pierderea greutății corporale.

Înlocuirea unei mese principale zilnice cu un înlocuitor de masă, contribuie la menținerea greutății după pierderea în greutate.

Utilizați acest produs ca parte dintr-o dietă echilibrată și variată, combinată cu un stil de viață sănătos. Produsul este conceput pentru a fi combinat cu o dietă hipocalorică care trebuie să includă consumul altor alimente și o activitate fizică regulată. Este necesară menținerea unui aport adecvat de lichide și este important să urmați modul de utilizare.

Avertizări

În cazul utilizării pe termen lung a acestui program pentru controlul greutății, este recomandabil să consultați un medic, în special persoanele cu afecțiuni renale cronice sau diabet. A nu se lăsa la îndemâna copiilor. Păstrați ambalajul închis într-un loc răcoros și uscat. Data de expirare se referă la produsul în ambalaj intact, păstrat în mod corespunzător. **Fără gluten.**

VALORI NUTRITIVE

Pe bară 50 g	%VNR*	Per 100 g
Valoare energetică	846 kJ/ 200 kcal	1693 kJ/ 403 kcal
Grăsimi	6.5 g	13 g
din care acizi grași saturați	2.9 g	5.7 g
Carbhidrați	21 g	42 g
din care zaharuri	17 g	34 g
din care poliooli	1.3 g	2.5 g
Fibre	3.5 g	7 g
Proteine	13.5 g	27 g
Sare	0.440 g	0.880g
Vitamina A (Retinil acetat)	240 mcg	30%
Vitamina D (Colecalciferol)	1.5 mcg	30%
Vitamina E (Acetat de tocoferil alfa DL)	3.6 mg	30%
Vitamina K (Phyllochinonă)	22.5 mcg	30%
Vitamina C (Acid L-ascorbic)	24 mg	30%
Tiamina	0.33 mg	30%
Riboflavină	0.42 mg	30%
Niacină	4.8 mg	30%
Vitamina B6 (Clorhidrat de piridoxină)	0.42 mg	30%
Acid folic	60 mcg	30%
Vitamina B12 (Cianocobalamină)	0.75 mcg	30%
Biotina	15 mcg	30%
Vitamină B5 (Pantotenat de calciu-D)	1.8 mg	30%
Calciu	240 mg	30%
Fosfor	210 mg	30%
Potasiu	500 mg	30%
Fier	4,2 mg	30%
Zinc	3 mg	30%
Cupru	0.3 mg	30%
Iod	45 mcg	30%
Seleniu	16.5 mcg	30%
Sodiu	172.5 mg	-
Magneziu	112.5 mg	30%
Mangan	0.6 mg	30%

*VNR = Valoarea Nutrițională de Referință

How to use

The substitution of two main and daily meals of a low calories diet with meal substitute contributes to weight loss.

The substitution of one main and daily meal of a low calories diet with meal substitutes contributes the maintaining of weight after weight loss. Use this product as a part of a balanced and varied diet, combined with a healthy lifestyle. The product is conceived to be combined with a low-calorie diet, which has to include the consumption of other foods and a regular physical activity. It is necessary to maintain adequate fluid intake and it is important to follow the indications for use.

Warnings

Using this weight-control program for long periods, it is advisable to consult a physician, specially in people with chronic kidney diseases or diabetes. Keep Out Of Reach Of Children. Store in a cool, dry place. The expiry date refers to the product when still unopened and properly stored. **Gluten-free.**

NUTRITIONAL VALUES

	Per bar 50 g	%VNR*	Per 100 g
Energetic value	846 kJ/ 202 kcal		1693 kJ/ 403 kcal
Fat	6.5 g		13 g
of which saturated fatty acids	2.9 g		5.7 g
carbohydrates	21 g		42 g
of which sugars	17 g		34 g
of which polyols	1.3 g		2.5 g
Fiber	3.5 g		7 g
Protein	13.5 g		27 g
Salt	0.440 g		0.880g
Vitamin A (Retinyl acetate)	240 mcg	30%	
Vitamin D (Cholecalciferol)	1.5 mcg	30%	
Vitamin E (DL-alpha-tocopheryl acetate)	3.6 mg	30%	
Vitamin K (Phylloquinone)	22.5 mcg	30%	
Vitamin C (L-Ascorbic Acid)	24 mg	30%	
Thiamine	0.33 mg	30%	
Riboflavin	0.42 mg	30%	
Niacin	4.8 mg	30%	
Vitamin B6 (Pyridoxine hydrochloride)	0.42 mg	30%	
Folic acid	60 mcg	30%	
Vitamin B12 (Cyanocobalamin)	0.75 mcg	30%	
Biotin	15 mcg	30%	
Vitamin B5 (Calcium D-pantothenate)	1.8 mg	30%	
Calcium	240 mg	30%	
Phosphorus	210 mg	30%	
Potassium	500 mg	30%	
Iron	4,2 mg	30%	
Zinc	3 mg	30%	
Copper	0.3 mg	30%	
Iodine	45 mcg	30%	
Selenium	16.5 mcg	30%	
Sodium	172.5 mg	-	
Magnesium	112.5 mg	30%	
Manganese	0.6 mg	30%	

*NRV = Nutrient Reference Value





CONTROLUL GREUTĂȚII
WEIGHT CONTROL

BATOANE PENTRU ÎNLOCUIREA MESII CU GUST DE ALUNE DE PADURE

MEAL REPLACEMENT BAR Hazelnut

Item 00231k - 1 PACK

Item 00233 - 3 PACK



CHOOSE YOUR
LANGUAGE

Ingrediente

Proteine din **lapte**, Sirop de glucoză, 16% Ciocolată neagră (Pastă cu aromă de ciocolată; Zahăr; Unt de cacao; Emulsionant: lecitină de **soia**; Aroma naturală de vanilie), Pastă cu aromă de ciocolată, Zahăr, Unt de cacao, Emulsionant: lecitină de **soia**, Aroma naturală de vanilie, Isomaltooligozaharide, Sirop de fructoză, Ulei de floarea soarelui, Umidificator: Sorbitol, Pâte de **noisette** (Alune), Alune tocate, Lapte crisp (Protéine de lactosérum), Pudră de cacao, Amestec de vitamine și săruri minerale (Fosfat di Potasiu; Citrat de Sodiu; Fosfat de Calciu; Oxid de Magneziu; Gluconat de fier; Gluconat de zinc; Vitamina E acetată; Vitamina A (Retinil acetat); Niacină; Gluconat de mangan; Pantotenat de calciu-D; Gluconat de cupru; Vitamina D (Colecalciferol); Riboflavină; Vitamina B6 (Clorhidrat de piridoxină); Vitamina B1 (Tiamină clorhidrat); Acid pteroil-monoglutamic; Iodură de potasiu; Selenit de sodiu; Acid L-ascorbic; Vitamina K (Phyllochinonă); Vitamina H (Biotina); Vitamina B12 (Cianocobalamină)), Fosfat di Potasiu, Citrat de Sodiu, Fosfat de Calciu, Oxid de Magneziu, Gluconat de fier, Gluconat de zinc, Vitamina E acetată, Vitamina A (Retinil acetat), Niacină, Gluconat de mangan, Pantotenat de calciu-D, Gluconat de cupru, Vitamina D (Colecalciferol), Riboflavină, Vitamina B6 (Clorhidrat de piridoxină), Vitamina B1 (Tiamină clorhidrat), Acid pteroil-monoglutamic, Iodură de potasiu, Selenit de sodiu, Acid L-ascorbic, Vitamina K (Phyllochinonă), Biotina, Vitamina B12 (Cianocobalamină), Conservant (Sorbit de potasiu), Arome.

Ingredients

Milk proteins; Glucose syrup; 16% Dark chocolate (Chocolate aroma pasta; Sugar; Cocoa butter; Emulsifier: **Soy** lecithin; Natural vanilla flavor); Chocolate aroma pasta; Sugar; Cocoa butter; Emulsifier: **Soy** lecithin; Natural vanilla flavor; Isomaltooligosaccharide; Fructose syrup; Sunflower oil; Humidifier: Sorbitol; **Hazelnut** pasta (Hazelnut); Chopped hazelnut; Crisp milk (Buttermilk protein); Cocoa powder; Mix of vitamins and mineral salts (Potassium phosphate; Sodium citrate; Calcium phosphate; Magnesium oxide; Iron gluconate; Zinc gluconate; Vitamin E acetate; Vitamin A (Retinyl acetate); Niacin; Manganese gluconate; Calcium D-pantothenate; Copper gluconate; Vitamin D (Cholecalciferol); Riboflavin; Vitamin B6 (Pyridoxine hydrochloride); Vitamin B1 (Chlorhydrate of Thiamine); Pteroil-monoglutamic acid; Potassium iodide; Sodium selenite; L-Ascorbic Acid; Vitamin K (Phylloquinone); Vitamin H (Biotin); Vitamin B12 (Cyanocobalamin)); Potassium phosphate; Sodium citrate; Calcium phosphate; Magnesium oxide; Iron gluconate; Zinc gluconate; Vitamin E acetate; Vitamin A (Retinyl acetate); Niacin; Manganese gluconate; Calcium D-pantothenate; Copper gluconate; Vitamin D (Cholecalciferol); Riboflavin; Vitamin B6 (Pyridoxine hydrochloride); Vitamin B1 (Chlorhydrate of Thiamine); Pteroil-monoglutamic acid; Potassium iodide; Sodium selenite; L-Ascorbic Acid; Vitamin K (Phylloquinone); Biotin; Vitamin B12 (Cyanocobalamin); Preservative (Potassium sorbate); Aromas

Cum se folosește

Înlocuirea la două mese principale zilnice cu un înlocuitor de masă într-o dietă cu conținut scăzut de calorii contribuie la pierderea greutății corporale.

Înlocuirea unei mese principale zilnice cu un înlocuitor de masă, contribuie la menținerea greutății după pierderea în greutate. Utilizați acest produs ca parte dintr-o dietă echilibrată și variată, combinată cu un stil de viață sănătos. Produsul este conceput pentru a fi combinat cu o dietă hipocalorică care trebuie să includă consumul altor alimente și o activitate fizică regulată. Este necesară menținerea unui aport adecvat de lichide și este important să urmați modul de utilizare.

Avertizări

În cazul utilizării pe termen lung a acestui program pentru controlul greutății, este recomandabil să consultați un medic, în special persoanele cu afecțiuni renale cronice sau diabet. A nu se lăsa la îndemâna copiilor. Păstrați ambalajul închis într-un loc răcoros și uscat. Data de expirare se referă la produsul în ambalaj intact, păstrat în mod corespunzător. **Fără gluten.**

VALORI NUTRITIVE

Pe bară 50 g	%VNR*	Per 100 g
Energie kJ / kcal	838 kJ/ 200 kcal	1676 kJ/ 399 kcal
Grăsimi	6.5 g	13 g
din care acizi grași saturați	2 g	4 g
Carbhidrați	20 g	40 g
din care zaharuri	16 g	32 g
din care poliooli	1.2 g	2.4 g
Fibre	3.5 g	7 g
Proteine	14 g	28 g
Sare	0.440 g	0.880 g
Vitamina A (Retinil acetat)	240 mcg	30%
Vitamina D (Colecalciferol)	1.5 mcg	30%
Vitamina E (Acetat de tocoferil alfa DL)	3.6 mg	30%
Vitamina K (Phyllochinonă)	22.5 mcg	30%
Vitamina C (Acid L-ascorbic)	24 mg	30%
Tiamina	0.33 mg	30%
Riboflavină	0.42 mg	30%
Niacină	4.8 mg	30%
Vitamina B6 (Clorhidrat de piridoxină)	0.42 mg	30%
Acid folic	60 mcg	30%
Vitamina B12 (Cianocobalamină)	0.75 mcg	30%
Biotina	15 mcg	30%
Vitamină B5 (Pantotenat de calciu-D)	1.8 mg	30%
Calciu	240 mg	30%
Fosfor	210 mg	30%
Potasiu	500 mg	30%
Fier	4,2 mg	30%
Zinc	3 mg	30%
Cupru	0.3 mg	30%
Iod	45 mcg	30%
Seleniu	16.5 mcg	30%
Sodiu	172.5 mg	-
Magneziu	112.5 mg	30%
Mangan	0.6 mg	30%

*VNR = Valoarea Nutrițională de Referință

How to use

The substitution of two main and daily meals of a low calories diet with meal substitute contributes to weight loss.

The substitution of one main and daily meal of a low calories diet with meal substitutes contributes the maintaining of weight after weight loss. Use this product as a part of a balanced and varied diet, combined with a healthy lifestyle. The product is conceived to be combined with a low-calorie diet, which has to include the consumption of other foods and a regular physical activity. It is necessary to maintain adequate fluid intake and it is important to follow the indications for use.

Warnings

Using this weight-control program for long periods, it is advisable to consult a physician, specially in people with chronic kidney diseases or diabetes. Keep Out Of Reach Of Children. Store in a cool, dry place. The expiry date refers to the product when still unopened and properly stored. **Gluten-free.**

NUTRITIONAL VALUES

	Per bar 50 g	%VNR*	Per 100 g
Energetic value	838 kJ/ 200 kcal		1676 kJ/ 399 kcal
Fat	6.5 g		13 g
of which saturated fatty acids	2 g		4 g
carbohydrates	20 g		40 g
of which sugars	16 g		32 g
of which polyols	1.2 g		2.4 g
Fiber	3.5 g		7 g
Protein	14 g		28 g
Salt	0.440 g		0.880 g
Vitamin A (Retinyl acetate)	240 mcg	30%	
Vitamin D (Cholecalciferol)	1.5 mcg	30%	
Vitamin E (DL-alpha-tocopheryl acetate)	3.6 mg	30%	
Vitamin K (Phylloquinone)	22.5 mcg	30%	
Vitamin C (L-Ascorbic Acid)	24 mg	30%	
Thiamine	0.33 mg	30%	
Riboflavin	0.42 mg	30%	
Niacin	4.8 mg	30%	
Vitamin B6 (Pyridoxine hydrochloride)	0.42 mg	30%	
Folic acid	60 mcg	30%	
Vitamin B12 (Cyanocobalamin)	0.75 mcg	30%	
Biotin	15 mcg	30%	
Vitamin B5 (Calcium D-pantothenate)	1.8 mg	30%	
Calcium	240 mg	30%	
Phosphorus	210 mg	30%	
Potassium	500 mg	30%	
Iron	4,2 mg	30%	
Zinc	3 mg	30%	
Copper	0.3 mg	30%	
Iodine	45 mcg	30%	
Selenium	16.5 mcg	30%	
Sodium	172.5 mg	-	
Magnesium	112.5 mg	30%	
Manganese	0.6 mg	30%	

*NRV = Nutrient Reference Value





CONTROLUL GREUTĂȚII
WEIGHT CONTROL

BATOANE PENTRU ÎNLOCUIREA MESII CU GUST DE BANANĂ

MEAL REPLACEMENT BAR Banana

Item 00236k - 1 PACK

Item 00236x3 - 3 PACK



CHOOSE YOUR
LANGUAGE

Ingrediente

Proteine din **lapte**, Sirop de glucoză, 16% Ciocolată neagră (Pastă cu aromă de ciocolată; Zahăr; Unt de cacao; Emulsionant: lecitină de **soia**; Aroma naturală de vanilie), izomalto-oligozaharidă (*sursă de glucoză), Sirop de fructoză, Ulei de floarea soarelui, Pastă de ciocolată (5%) (Cacao; Ulei de floarea soarelui; Emulsionant: lecitină de **soia**; Arome), Amestec de vitamine și săruri minerale (Fosfat de Potasiu; Citrat de Sodiu; Fosfat de Calciu; Oxid de Magneziu; Gluconat de fier; Gluconat de zinc; Vitamina E acetată; Vitamina A (Retinil acetat); Niacină; Gluconat de mangan; Pantotenat de calciu-D; Gluconat de cupru; Vitamina D (Colecalciferol); Riboflavină; Vitamina B6 (Clorhidrat de piridoxină); Vitamina B1 (Tiamină clorhidrat); Acid pteroil-monoglutamic; Iodură de potasiu; Selenit de sodiu; Acid L-ascorbic; Vitamina K (Phyllochinonă); Vitamina H (Biotina); Vitamina B12 (Cianocobalamină)), Umidificator: Sorbitol, extrudări, **soia** cu cacao (izolat proteic de **soia**; Cacao; amidon tapioca), Maltodextrină, Arome, Emulsionant: lecitină de **soia**, Conservant (Sorbit de potasiu), Acid citric, colorant: curcumina, Îndulcitor (Sucraloză).

Ingredients

Milk proteins; Glucose syrup; 16% Dark chocolate (Chocolate aroma pasta; Sugar; Cocoa butter; Emulsifier: **Soy** lecithin; Natural vanilla flavor); isomalto-oligosaccharide (*source of glucose); Fructose syrup; Sunflower oil; Chocolate paste (5%) (Cocoa; Sunflower oil; Emulsifier: **Soy** lecithin; Aromas); Mix of vitamins and mineral salts (Potassium phosphate; Sodium citrate; Calcium phosphate; Magnesium oxide; Iron gluconate; Zinc gluconate; Vitamin E acetate; Vitamin A (Retinyl acetate); Niacin; Manganese gluconate; Calcium D-pantothenate; Copper gluconate; Vitamin D (Cholecalciferol); Riboflavin; Vitamin B6 (Pyridoxine hydrochloride); Vitamin B1 (Chlorhydrate of Thiamine); Pteroil-monoglutamic acid; Potassium iodide; Sodium selenite; L-Ascorbic Acid; Vitamin K (Phylloquinone); Vitamin H (Biotin); Vitamin B12 (Cyanocobalamin); Humidifier: Sorbitol; extrusions, **soy** with cocoa (**soy** protein isolate; Cocoa; tapioca starch); Maltodextrin; Aromas; Emulsifier: **Soy** lecithin; Preservative (Potassium sorbate); Citric acid; dye: curcumin; Sweetener (Sucralose).

Cum se folosește

Înlocuirea la două mese principale zilnice cu un înlocuitor de masă într-o dietă cu conținut scăzut de calorii contribuie la pierderea greutății corporale.

Înlocuirea unei mese principale zilnice cu un înlocuitor de masă, contribuie la menținerea greutății după pierderea în greutate.

Utilizați acest produs ca parte dintr-o dietă echilibrată și variată, combinată cu un stil de viață sănătos. Produsul este conceput pentru a fi combinat cu o dietă hipocalorică care trebuie să includă consumul altor alimente și o activitate fizică regulată. Este necesară menținerea unui aport adecvat de lichide și este important să urmați modul de utilizare.

Avertizări

Fără gluten. Poate conține urme de ouă, arahide și nuci.

VALORI NUTRITIVE

	Pe bară 50 g	la 100 g
Energie kj / kcal	840 kj / 200 kcal	1680 kj / 400 kcal
Grăsimi	6,5 g	13 g
din care acizi grași saturați	2,5 g	5,0 g
Carbhidrați	20 g	40 g
din care zaharuri	16 g	32 g
din care poliooli	1,2 g	2,4 g
Fibre	2,6 g	5,3 g
Proteine	15 g	29 g
Sare	0,04 g	0,07 g
vitamine	Pe bară 50 g	%VNR*
Vitamina A (Retinil acetat)	240 ug	30%
Vitamina D (Colecalciferol)	1,5 ug	30%
Vitamina E (Acetat de tocoferil alfa DL)	3,6 mg	30%
Vitamina K (Phyllochinonă)	22,5 ug	30%
Vitamina C (Acid L-ascorbic)	24 mg	30%
Tiamina	0,33 mg	30%
Riboflavină	0,42 mg	30%
Niacină	4,8 mg	30%
Vitamina B6 (Clorhidrat de piridoxină)	0,42 mg	30%
Acid folic	60 ug	30%
Vitamina B12 (Cianocobalamină)	0,75 ug	30%
Biotina	15 ug	30%
Vitamină B5 (Pantotenat de calciu-D)	1,8 mg	30%
Minerale	Pe bară 50 g	%VNR*
Calciu	240 mg	30%
Fosfor	210 mg	30%
Potasiu	500 mg	25%
Fier	4,2 mg	30%
Zinc	3 mg	30%
Cupru	0,3 mg	30%
Iod	45 ug	30%
Seleniu	16,5 ug	30%
Sodiu	172,5 mg	
Magneziu	112,5 mg	30%
Mangan	0,6 mg	30%

*VNR = Valoarea Nutrițională de Referință

How to use

The substitution of two main and daily meals of a low calories diet with meal substitute contributes to weight loss. The substitution of one main and daily meal of a low calories diet with meal substitutes contributes the maintaining of weight after weight loss. Use this product as a part of a balanced and varied diet, combined with a healthy lifestyle. The product is conceived to be combined with a low-calorie diet, which has to include the consumption of other foods and a regular physical activity. It is necessary to maintain adequate fluid intake and it is important to follow the indications for use.

Warnings

Gluten-free. May contain traces of eggs, peanuts and nuts.

NUTRITIONAL VALUES

	Per bar 50 g	per 100 g
Energy kj / kcal	840 kj / 200 kcal	1680 kj / 400 kcal
Fat	6,5 g	13 g
of which saturated fatty acids	2,5 g	5,0 g
Carbohydrates	20 g	40 g
of which sugars	16 g	32 g
of which polyols	1,2 g	2,4 g
Fiber	2,6 g	5,3 g
Protein	15 g	29 g
Salt	0,04 g	0,07 g
vitamins	Per bar 50 g	%VNR*
Vitamin A (Retinyl acetate)	240 ug	30%
Vitamin D (Cholecalciferol)	1,5 ug	30%
Vitamin E (DL-alpha-tocopheryl acetate)	3,6 mg	30%
Vitamin K (Phylloquinone)	22,5 ug	30%
Vitamin C (L-Ascorbic Acid)	24 mg	30%
Thiamine	0,33 mg	30%
Riboflavin	0,42 mg	30%
Niacin	4,8 mg	30%
Vitamin B6 (Pyridoxine hydrochloride)	0,42 mg	30%
Folic acid	60 ug	30%
Vitamin B12 (Cyanocobalamin)	0,75 ug	30%
Biotin	15 ug	30%
Vitamin B5 (Calcium D-pantothenate)	1,8 mg	30%
Minerals	Per bar 50 g	%VNR*
Calcium	240 mg	30%
Phosphorus	210 mg	30%
Potassium	500 mg	25%
Iron	4,2 mg	30%
Zinc	3 mg	30%
Copper	0,3 mg	30%
Iodine	45 ug	30%
Selenium	16,5 ug	30%
Sodium	172,5 mg	
Magnesium	112,5 mg	30%
Manganese	0,6 mg	30%

*%NRV = Nutrient Reference Value





CONTROLUL GREUTĂȚII
WEIGHT CONTROL

BATOANE PENTRU ÎNLOCUIREA ESII CU GUST DE CREMA ȘI BISCUIT

MEAL REPLACEMENT BAR Cookies and Cream

Item 00237k - 1 PACK

Item 00237x3 - 3 PACK



CHOOSE YOUR
LANGUAGE

Ingrediente

Proteine din **lapte**, Sirop de glucoză, 16% Ciocolată neagră (Pastă cu aromă de ciocolată; Zahăr; Unt de cacao; Emulsionant: lecitină de **soia**; Aroma naturală de vanilie), izomalto-oligozaharidă (*sursă de glucoză), Sirop de fructoză, Ulei de floarea soarelui, extrudări, **soia** cu cacao (izolat proteic de **soia**; Cacao; amidon tapioca), Amestec de vitamine și săruri minerale (Fosfat di Potasiu; Citrat de Sodiu; Fosfat de Calciu; Oxid de Magneziu; Gluconat de fier; Gluconat de zinc; Vitamina E acetată; Vitamina A (Retinil acetat); Niacină; Gluconat de mangan; Pantotenat de calciu-D; Gluconat de cupru; Vitamina D (Colecalciferol); Riboflavină; Vitamina B6 (Clorhidrat de piridoxină); Vitamina B1 (Tiamină clorhidrat); Acid pteroil-monoglutamic; Iodură de potasiu; Selenit de sodiu; Acid L-ascorbic; Vitamina K (Phyllochinonă); Vitamina H (Biotina); Vitamina B12 (Cianocobalamină)), Umidificator: Sorbitol, biscuiți 3% (făină de grâu; Zahăr; Ulei de floarea soarelui; amidon de grâu; zahăr brun; lapte praf degresat; agenți de dospire (Carbonat de hidrogen de amoniu; difosfat disodic; Bicarbonat de sodiu); Sirop de glucoză; Proteine din **lapte**; Sare; Arome), paste gust biscuiți 3% (Ulei de floarea soarelui; Zahăr; Alune; Biscuiți (făină de grâu; Zahăr; Sirop de glucoză; Emulsionant: lecitină de **soia**; Unt (derivat din **lapte**); Sare); Pudră de cacao cu conținut scăzut de grăsimi; **lapte** praf degresat; emulgator E 471; Amidon de porumb; Arome), Maltodextrină, Emulsionant: lecitină de **soia**, Arome.

Ingredients

Milk proteins; Glucose syrup; 16% Dark chocolate (Chocolate aroma pasta; Sugar; Cocoa butter; Emulsifier: **Soy** lecithin; Natural vanilla flavor); isomalto-oligosaccharide (*source of glucose); Fructose syrup; Sunflower oil; extrusions, **soy** with cocoa (**soy** protein isolate; Cocoa; tapioca starch); Mix of vitamins and mineral salts (Potassium phosphate; Sodium citrate; Calcium phosphate; Magnesium oxide; Iron gluconate; Zinc gluconate; Vitamin E acetate; Vitamin A (Retinyl acetate); Niacin; Manganese gluconate; Calcium D-pantothenate; Copper gluconate; Vitamin D (Cholecalciferol); Riboflavin; Vitamin B6 (Pyridoxine hydrochloride); Vitamin B1 (Chlorhydrate of Thiamine); Pteroil-monoglutamic acid; Potassium iodide; Sodium selenite; L-Ascorbic Acid; Vitamin K (Phylloquinone); Vitamin H (Biotin); Vitamin B12 (Cyanocobalamin); Humidifier: Sorbitol; biscuits 3% (wheat flour; Sugar; Sunflower oil; wheat starch; brown sugar; skimmed milk powder; leavening agents (Ammonium hydrogen carbonate; disodium diphosphate; Sodium hydrogen carbonate); Glucose syrup; **Milk** proteins; Salt; Aromas); pasta taste biscuit 3% (Sunflower oil; Sugar; Hazelnut; biscuits (wheat flour; Sugar; Glucose syrup; Emulsifier: **Soy** lecithin; Butter (**milk** derivative); Salt; Cocoa powder with low fat contents; skimmed **milk** powder; emulsifier E 471; Corn starch; Aromas); Maltodextrin; Emulsifier: **Soy** lecithin; Aromas.

Cum se folosește

Înlocuirea la două mese principale zilnice cu un înlocuitor de masă într-o dietă cu conținut scăzut de calorii contribuie la pierderea greutății corporale. Înlocuirea unei mese principale zilnice cu un înlocuitor de masă, contribuie la menținerea greutății după pierderea în greutate. Utilizați acest produs ca parte dintr-o dietă echilibrată și variată, combinată cu un stil de viață sănătos. Produsul este conceput pentru a fi combinat cu o dietă hipocalorică care trebuie să includă consumul altor alimente și o activitate fizică regulată. Este necesară menținerea unui aport adecvat de lichide și este important să urmați modul de utilizare.

Avertizări

Poate conține urme de ouă, arahide și nuci. **Conține gluten.**

How to use

The substitution of two main and daily meals of a low calories diet with meal substitute contributes to weight loss. The substitution of one main and daily meal of a low calories diet with meal substitutes contributes the maintaining of weight after weight loss. Use this product as a part of a balanced and varied diet, combined with a healthy lifestyle. The product is conceived to be combined with a low-calorie diet, which has to include the consumption of other foods and a regular physical activity. It is necessary to maintain adequate fluid intake and it is important to follow the indications for use.

Warnings

May contain traces of eggs, peanuts and nuts. **Contains gluten.**

VALORI NUTRITIVE

Pe bară 50 g	la 100 g	
Energie kj / kcal	840 kj / 200 kcal	1680 kj / 400 kcal
Grăsimi	6,5 g	13 g
din care acizi grași saturați	2,2 g	4,4 g
Carbhidrați	20 g	41 g
din care zaharuri	16 g	33 g
din care poliooli	1,2 g	2,3 g
Fibre	2,6 g	5,3 g
Proteine	14 g	28 g
Sare	0,06 g	0,13 g
vitamine	Pe bară 50 g	%VNR*
Vitamina A (Retinil acetat)	240 ug	30%
Vitamina D (Colecalciferol)	1,5 ug	30%
Vitamina E (Acetat de tocoferil alfa DL)	3,6 mg	30%
Vitamina K (Phyllochinonă)	22,5 ug	30%
Vitamina C (Acid L-ascorbic)	24 mg	30%
Tiamina	0,33 mg	30%
Riboflavină (Vit.B2)	0,42 mg	30%
Niacina (Vitamina B3)	4,8 mg	30%
Vitamina B6 (Clorhidrat de piridoxină)	0,42 mg	30%
Acid folic	60 ug	30%
Vitamina B12 (Cianocobalamină)	0,75 ug	30%
Biotina	15 ug	30%
Acid pantotenic (Vitamina B5)	1,8 mg	30%
Minerale	Pe bară 50 g	%VNR*
Calciu	240 mg	30%
Fosfor	210 mg	30%
Potasiu	500 mg	25%
Fier	4,2 mg	30%
Zinc	3 mg	30%
Cupru	0,3 mg	30%
Iod	45 ug	30%
Seleniu	16,5 ug	30%
Sodiu	172,5 mg	
Magneziu	112,5 mg	30%
Mangan	0,6 mg	30%

*VNR = Valoarea Nutrițională de Referință

NUTRITIONAL VALUES

	Per bar 50 g	per 100 g
Energy kj / kcal	840 kj / 200 kcal	1680 kj / 400 kcal
Fat	6,5 g	13 g
of which saturated fatty acids	2,2 g	4,4 g
carbohydrates	20 g	41 g
of which sugars	16 g	33 g
of which polyols	1,2 g	2,3 g
Fiber	2,6 g	5,3 g
Protein	14 g	28 g
Salt	0,06 g	0,13 g
vitamins	Per bar 50 g	%VNR*
Vitamin A (Retinyl acetate)	240 ug	30%
Vitamin D (Cholecalciferol)	1,5 ug	30%
Vitamin E (DL-alpha-tocopheryl acetate)	3,6 mg	30%
Vitamin K (Phylloquinone)	22,5 ug	30%
Vitamin C (L-Ascorbic Acid)	24 mg	30%
Thiamine	0,33 mg	30%
Riboflavin (Vit.B2)	0,42 mg	30%
Niacin (Vitamin B3)	4,8 mg	30%
Vitamin B6 (Pyridoxine hydrochloride)	0,42 mg	30%
Folic acid	60 ug	30%
Vitamin B12 (Cyanocobalamin)	0,75 ug	30%
Biotin	15 ug	30%
Pantothenic acid (Vitamin B5)	1,8 mg	30%
Minerals	Per bar 50 g	%VNR*
Calcium	240 mg	30%
Phosphorus	210 mg	30%
Potassium	500 mg	25%
Iron	4,2 mg	30%
Zinc	3 mg	30%
Copper	0,3 mg	30%
Iodine	45 ug	30%
Selenium	16,5 ug	30%
Sodium	172,5 mg	
Magnesium	112,5 mg	30%
Manganese	0,6 mg	30%

*NRV = Nutrient Reference Value





CONTROLUL GREUTĂȚII
WEIGHT CONTROL

VEGAN MIX SUPA

VEGAN MIX SOUP

Item 30213

1000 g

Item 30113

520 g



CHOOSE YOUR
LANGUAGE

Descriere

Viteza de preparare a unei mese, cu valoarea proteinelor vegetale; toate într-unul. Vegan mix este un produs care conține doar ingrediente vegetale pentru a satisface nevoile specifice ale persoanelor care au un stil de viață vegan sau vegetarian sau pentru cei care caută pur și simplu o alternativă vegetală. Vegan mix este o supă de legume calibrată pentru a înlocui o masă și pentru a oferi toate elementele necesare și esențiale pentru bunăstarea organismului nostru. Formula simplă și completă garantează o masă sănătoasă și gustoasă, completată cu toți nutrienții precum proteine, vitamine, săruri minerale, fără proteine de origine animală. Varietatea mare de legume folosite pentru Vegan mix îl face un produs exclusiv, care nu poate fi repetat nici măcar de mâncarea gătită acasă. Simplitatea preparării, calitatea excelentă a produsului, sunt caracteristici unice care fac din Vegan mix un înlocuitor al mesei principale, complet și rapid care reflectă stilul de viață italian și aromele dietei mediteraneene.

Cum se folosește

Fierbeți 250 ml de apă (pentru fiecare porție de pregătit). Amestecați 5 linguri de supă cu praf (50 g) în apa care fierbe și lăsați să fiarbă 3 - 5 minute. Serviți adăugând jumătate de lingură (7,5 ml circa) de ulei extravirgin de măsline pentru fiecare porție. Fiecare porție aduce 210 kCal. Înlocuirea unei mese principale zilnice cu un înlocuitor de masă, contribuie la menținerea greutății după pierderea în greutate.

Description

The speed of a prepared soup with the value of vegetable proteins; all in one. Vegan mix contains only vegetable ingredients to meet the specific needs of people who maintain a vegan or vegetarian lifestyle or for those who simply are looking for a plant-based alternative. Vegan mix is a vegetable soup calibrated to replace a meal and to provide all the necessary and essential elements for the wellbeing of our body. The simple and complete formulation guarantees a healthy and tasty meal, complete with all the nutrients such as proteins, vitamins, minerals, without proteins of animal origin. The great variety of vegetables used in the Vegan mix makes it an exclusive product, not even repeatable in home cooking. The easy preparation, the excellent quality of the product, are unique features that make the Vegan mix a substitute for the unique, comprehensive and fast meal that reflects the Italian lifestyle and the flavors of the Mediterranean diet.

How to use

Boil 250 ml of water (per each portion you want to prepare Mix 5 tablespoons of powder (50 g) in boiling water and let it cook for 3 - 5 min. Serve by adding half a tablespoon (about 7.5 ml) of extra virgin olive oil for each portion. Each serving intakes 210 kCal. The substitution of two main and daily meals of a low calories diet with meal substitute contributes to weight loss. The substitution of one main and daily meal of a low calories diet with meal substitutes contributes the maintaining of weight after weight loss. Use this product as a part of a balanced and varied diet, combined with a healthy lifestyle. The product is conceived to be combined with a low-calorie diet, which has to include the consumption of other foods and a regular physical activity. It is necessary to maintain adequate fluid intake and it is important to follow the directions for use.

Avertizări

În cazul utilizării pe termen lung a acestui program pentru controlul greutății, este recomandabil să consultați un medic, în special persoanele cu afecțiuni renale cronice sau diabet. A nu se lăsa la îndemâna copiilor sub trei ani. Păstrați ambalajul închis într-un loc răcoros și uscat. Termenul minim de păstrare se referă la produsul în ambalaj nedeschis și păstrat în mod corect.

Fără gluten. CONȚINE SOIA ȘI CEDAR.

Ingrediente

Proteic din **Soia**, Ardeii deshidratați, Spanac deshidratat, Agent de volumizare (Maltodextrină), Făina instantă pre-fiartă, Năut, Linte, Fasole Borlotti, Fasole cannellini, Fibre din mere, Clorură de sodiu, Țelina deshidratată, Morcov deshidratat, Ceapă deshidratată, Fiștic tocat, Citrat de potasiu, Inulină, Citrat de magneziu, Fosfat de calciu, Ganoderma lucidum (Curtis) P. Karst. Sporophorum fungic fructifiant Extract uscat tit. 10% în polizaharide, Vitamina C (Acid L-ascorbic), Gluconat de zinc, Antiaglomerant (Dioxid de siliciu), Sulfat de fier, Gluconat de mangan, Niacina (Nicotinamida), Vitamina E (Acetat de tocoferil alfa DL), Vitamina A (Retinil acetat), Gluconat de cupru, Vitamină B5 (Pantotenat de calciu-D), Vitamina D3 (Colecalciferol), Vitamina B6 (Clorhidrat de piridoxină), Vitamina B2 (Riboflavină), Vitamina B1 (Tiamină clorhidrat), Vitamina K (Phyllochinonă), Vitamina B9 (Acid pteroil-monoglutamic), Iodură de potasiu, Selenit de sodiu, D-Biotină, Vitamina B12 (Cianocobalamină).

VALORI NUTRITIVE

pe porție 50 g cu o jumătate de lingură (aproximativ 7,5 ml) de ulei de măsline.		
Valoare energetică	875.03 kJ / 210 kcal	%VNR*
Grăsime	7.73 g	
saturați	1.2 g	-
acizi grași mono nesaturați	5.03 g	
acizi grași poli nesaturați	0.5 g	
acid linoleic	1 g	-
Carbohidrați	17.6 g	-
din care zaharuri	3.024 g	
fibre alimentare	7.35 g	
Proteine	13.3 g	
Sare	2.375 g	
Vitamina A (Retinil acetat)	700 mcg	87,5%
Vitamina D (Colecalciferol)	2,5 mcg	50%
Vitamina E (Acetat de tocoferil alfa DL)	8,29 mg	69%
Vitamina C (Acid L-ascorbic)	129,71 mg	162%
Vitamina B1 (Tiamină clorhidrat)	0,6 mg	54,5%
Vitamina B2 (Riboflavină)	0,56 mg	40%
Vitamina B3 (Nicotinamida)	6,64 mg	41,5%
Vitamina B6 (Clorhidrat de piridoxină)	0,91 mg	65%
Vitamina B9 (Acid pteroil-monoglutamic)	158 mcg	79%
Vitamina B12 (Cianocobalamină)	1,25 mcg	50%
Vitamina H (Biotina)	20 mcg	40%
Vitamina K (Phyllochinonă)	22,5 mcg	30%
Vitamină B5 (Pantotenat de calciu-D)	2,4 mg	40%
Potasiu	1300 mg	65%
Calciu	280 mg	39%
Fosfor	224 mg	32%
Magneziu	150 mg	40%
Fier	8,51 mg	60,7%
Zinc	4,28 mg	42,8%
Cupru	0,51 mg	51%
Mangan	0,8 mg	40%
Seleniu	0,22 mcg	40%
Iod	60 mcg	40%
Sodiu	950 mg	-
Ganoderma lucidum (Curtis) P. Karst. Sporophorum Extract uscat	200 mg	

*VNR = Valoarea Nutrițională de Referință

Warnings

Using this weight-control program for long periods, it is advisable to consult a physician, specially in people with chronic kidney diseases or diabetes. Keep out of the reach of children under three. Store in a cool, dry place. The minimum storage term refers to the product in an intact and correctly stored package. **Gluten-free.**

IT CONTAINS SOY AND CELERY.

Ingredients

Soy protein; Dehydrated peppers; Dehydrated spinach; Bulking agent (Maltodextrin); instant pre-cooked fave flour; Chickpeas; Lentils; Borlotti beans; Cannellini beans; Apples fiber; Sodium chloride; Dehydrated **celery**; Dehydrated carrot; Dehydrated onion; Chopped **Pistachios**; Potassium citrate; Inulin; Magnesium citrate; calcium phosphate; Ganoderma lucidum (Curtis) P. Karst. Sporophorum fungal fruiting body Dry extract tit. 10% in polysaccharides; Vitamin C (L-Ascorbic Acid); Zinc gluconate; Anti-caking agent (Silicon dioxide); Iron sulfate; Manganese gluconate; Niacin (Nicotinamide); Vitamin E (DL-alpha-tocopheryl acetate); Vitamin A (Retinyl acetate); Copper gluconate; Vitamin B5 (Calcium D-pantothenate); Vitamin D3 (Cholecalciferol); Vitamin B6 (Pyridoxine hydrochloride); Vitamin B2 (Riboflavin); Vitamin B1 (Chlorhydrate of Thiamine); Vitamin K (Phylloquinone); Vitamin B9 (Pteroil-monoglutamic acid); Potassium iodide; Sodium selenite; D-Biotin; Vitamin B12 (Cyanocobalamin).

NUTRITIONAL VALUES

per serving 50 g with half a tablespoon (about 7.5 ml) of olive oil.

Energetic value	875.03 kJ / 210 kcal	%VNR*
Fat	7.73 g	
Saturates	1.2 g	-
mono unsaturated fatty acids	5.03 g	
unsaturated poly fatty acids	0.5 g	
linoleic acid	1 g	-
Carbohydrates	17.6 g	-
of which sugars	3.024 g	
dietary fibers	7.35 g	
Protein	13.3 g	
Salt	2.375 g	
Vitamin A (Retinyl acetate)	700 mcg	87,5%
Vitamin D (Cholecalciferol)	2,5 mcg	50%
Vitamin E (DL-alpha-tocopheryl acetate)	8,29 mg	69%
Vitamin C (L-Ascorbic Acid)	129,71 mg	162%
Vitamin B1 (Chlorhydrate of Thiamine)	0,6 mg	54,5%
Vitamin B2 (Riboflavin)	0,56 mg	40%
Vitamin B3 (Nicotinamide)	6,64 mg	41,5%
Vitamin B6 (Pyridoxine hydrochloride)	0,91 mg	65%
Vitamin B9 (Pteroil-monoglutamic acid)	158 mcg	79%
Vitamin B12 (Cyanocobalamin)	1,25 mcg	50%
Vitamin H (Biotin)	20 mcg	40%
Vitamin K (Phylloquinone)	22,5 mcg	30%
Vitamin B5 (Calcium D-pantothenate)	2,4 mg	40%
Potassium	1300 mg	65%
Calcium	280 mg	39%
Phosphorus	224 mg	32%
Magnesium	150 mg	40%
Iron	8,51 mg	60,7%
Zinc	4,28 mg	42,8%
Copper	0,51 mg	51%
Manganese	0,8 mg	40%
Selenium	0,22 mcg	40%
Iodine	60 mcg	40%
Sodium	950 mg	-
Ganoderma lucidum (Curtis) P. Karst. Sporophorum Dry extract	200 mg	

*NRV = Nutrient Reference Value





PROGRAMS PROGRAME

—
“Trupurile noastre sunt grădinile noastre, dorințele noastre sunt adevărații grădinari.”

W. Shakespeare

Basic, Strong, Extra Strong și Detox sunt programele gândite pentru a te introduce în lumea Snep în mod simplu și imediat. Alege-l pe cel care corespunde cel mai mult cerințelor tale și începe imediat programul pentru a putea regăsi cea mai bună versiune a ta.

—
“Our bodies are our gardens to which our wills are gardeners.”

W. Shakespeare

Basic, Strong, Extra Strong and Detox are the programs designed to introduce you easily and instantly to the world of Snep. To get the best version of yourself, choose the one that better suits your needs and start the program right now!

sneip

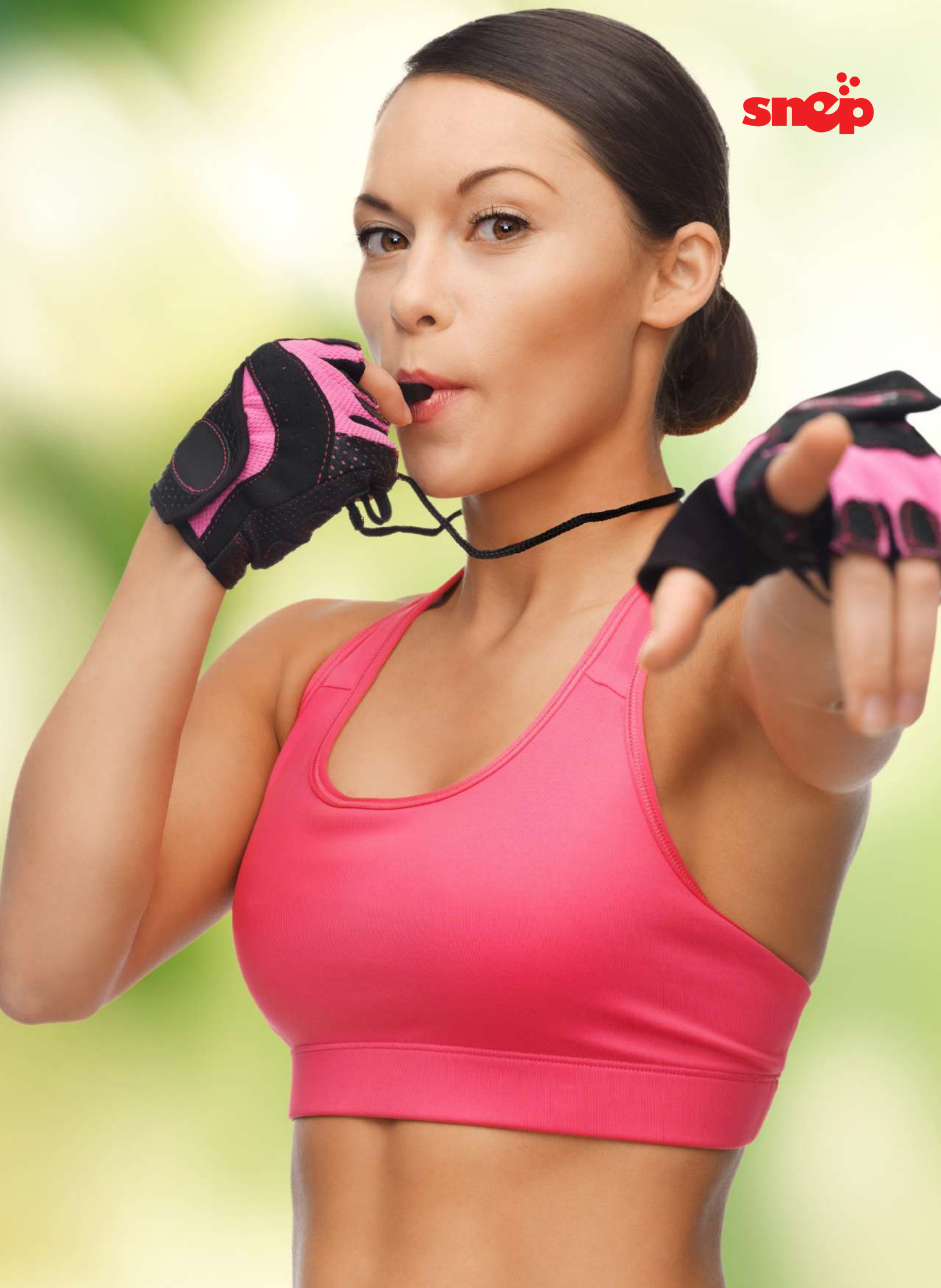



PROGRAME
PROGRAMS

BASIC



- 1x Înlocuitor de masă*, 1000g
- 1x Thè*, cutie de 60 de porții
- 1x Meal replacement*, 1000g
- 1x Thè*, jar 60 portions

STRONG



- 1x Înlocuitor de masă*, 1000g
- 1x Thè*, cutie de 60 de porții
- 1x Burner, confecție de 60 de capsule
- 1x Meal replacement*, 1000g
- 1x Thè*, jar 60 portions
- 1x Burner, 60 capsule pack

**La alegere printre cei disponibili*

**of your choice from those available*

EXTRA STRONG



- 1x Înlocuitor de masă*, 1000g
- 1x Thè*, cutie de 60 de porții
- 1x Burner, confecție de 60 de capsule
- 1x Realcomplex, confecție de 30 de pliculețe

- 1x Meal replacement*, 1000g
- 1x Thè*, jar 60 portions
- 1x Burner, 60 capsules pack
- 1x Realcomplex, packet of 30 sachets

BASIC - CROCKIS



- 2x Crockis
- 1x Thè*, cutie de 60 de porții

- 2x Crockis
- 1x Thè*, jar 60 portions

**La alegere printre cei disponibili*

**of your choice from those available*



PROGRAME
PROGRAMS

STRONG - CROCKIS



- 2x Crockis
- 1x Thè*, cutie de 60 de porții
- 1x Burner, confecție de 60 de capsule

- 2x Crockis
- 1x Thè*, jar 60 portions
- 1x Burner, 60 capsule pack

EXTRA STRONG - CROCKIS



- 2x Crockis
- 1x Thè*, cutie de 60 de porții
- 1x Burner, confecție de 60 de capsule
- 1x Realcomplex, confecție de 60 de pliculețe

- 2x Crockis
- 1x Thè*, jar 60 portions
- 1x Burner, 60 capsule pack
- 1x Realcomplex, packet of 30 sachets

**La alegere printre cei disponibili*

**of your choice from those available*

DETOX

+ FREE SHAKER

- 1x Înlocuitor de masă*, 1000g (sau Crockis)
- 1x Băutură Detox*, sticlă de 1 litru
- 1x Thè*, confecție de 60 de porții
- 1x Realcomplex, confectione da 30 bustine

- 1x Meal replacement*, 1000g (or Crockis)
- 1x Detox Drink*, 1 litre bottle
- 1x Thè*, jar 60 portions
- 1x Realcomplex, packet of 30 sachets



*La alegere printre cei disponibili

*of your choice from those available



PROGRAME
PROGRAMS

REAL-DETOX



- 1x Băutură Detox*, sticlă de 1 litru
- 1x Thè*, conecție de 30 de pliculețe
- 1x Realfibre, conecție de 30 de pliculețe
- 1x Realvita, conecție de 30 de pliculețe
- 1x Realcomplex, conecție de 30 de pliculețe

- 1x Detox Drink*, 1 litre bottle
- 1x Thè*, packet of 30 sachets
- 1x Realfibre, packet of 30 sachets
- 1x Realvita, packet of 30 sachets
- 1x Realcomplex, packet of 30 sachets

FIT9-BASE



- 2x Băuturi Detox*, sticlă de 1 litru
- 1x Înlocuitor de masă*, conecție de 30 de pliculețe
- 1x Burner, conecție de 60 de capsule
- 1x Total Energy, conecție de 90 de capsule
- 1x Realfibre, conecție de 30 de pliculețe

- 2x Detox Drinks*, 1 litre bottle
- 1x Meal replacement*, packet of 30 sachets
- 1x Burner, 60 capsule pack
- 1x Total Energy, 90 capsule pack
- 1x Realfibre, packet of 30 sachets

*La alegere printre cei disponibili

*of your choice from those available

FIT9-COMLETE

+ FREE SHAKER

- 2x Băuturi Detox, sticle de 1 litru
- 1x Băutură Detox*, sticlă de 1 litru
- 1x Înlocuitor de masă*, 1000g
- 1x Burner, confecție de 60 de capsule
- 1x Total Energy, confecție de 90 de capsule
- 1x Realfibre, confecție de 30 de pliculețe

- 2x Detox Drinks*, 1 litre bottle
- 1x Detox Drink*, 1 litre bottle
- 1x Meal replacement*, 1000g
- 1x Burner, 60 capsule pack
- 1x Total Energy, 90 capsule pack
- 1x Realfibre, packet of 30 sachets



**La alegere printre cei disponibili*

**of your choice from those available*



PROGRAME
PROGRAMS

DETOX-ZKIT + FREE SHAKER

- 2x Înlocuitori de masă*, 520g
- 1x Băutură Detox*, sticlă de 1 litru
- 1x Kalosnep, contecție de 34 de pliculețe
- 1x Realcomplex, contecție de 30 de pliculețe
- 1x Burner, contecție de 60 de capsule
- 1x L.M. Maca, cutie de 120g

- 2x Meal replacement*, 520g
- 1x Detox Drink*, 1 litre bottle
- 1x Kalosnep, pack of 34 sachets
- 1x Realcomplex, pack of 30 sachets
- 1x Burner, 60 capsules pack
- 1x L.M. Maca, 120g jars



**La alegere printre cei disponibili*

**of your choice from those available*



CHOOSE YOUR PROGRAM

COMPUNE PROGRAMUL TĂU, FACÂND ALEGEREA DINTRE URMĂTOARELE GUSTURI: COMPOSE YOUR OWN PROGRAMME, CHOOSING FROM THE FOLLOWING FLAVOURS:

1) ÎNLOCUIITOR DE MASĂ

- Vegan Plus Ananas
- Vegan Plus Cacao
- Vegan Plus Cocoș
- Plus Cappuccino
- Plus Cremă & Biscuite
- Plus Goji & Acai
- Plus Passion Fruit
- Plus Vanilie
- Vegan Plus-Z Cacao
- Vegan Plus-Z Cocoș
- Plus-Z Vanilie
- Salty Vegan Plus Ciuperci
- Vegan Mix
- Crockis

2) BĂUTURĂ DETOX

- Olivòx
- Olivòx 40
- Aloe 100
- Aloe Miere
- Aloe Piersică
- Aloe 7 Fructe
- Aloe Glucosamina
- Olimind

3) THÈ

- Thè Mix
- Thè Lemon

**La alegere printre cei disponibili*

1) MEAL REPLACEMENT

- Vegan Plus Pineapple
- Vegan Plus Cacao
- Vegan Plus Coconut
- Plus Cappuccino
- Plus Cream & Cookie
- Plus Goji & Acai
- Plus Passion Fruit
- Plus Vanilla
- Vegan Plus-Z Cacao
- Vegan Plus-Z Coconut
- Plus-Z Vanilla
- Salty Vegan Plus Mushrooms
- Vegan Mix
- Crockis

2) DETOX DRINK

- Olivòx
- Olivòx 40
- Aloe 100
- Aloe Honey
- Aloe Peach
- Aloe 7 Fruits
- Aloe Glucosamine
- Olimind

3) THÈ

- Thè Mix
- Thè Lemon

**A scelta tra quelli disponibili*



FOOD SUPPLEMENTS SUPLEMENTE ALIMENTARE

—
“Ai grijă de corpul tău, pentru că este singurul loc unde va trebui să trăiești.”

Jim Rohn

Snep oferă o gamă completă de suplimente alimentare, excelente datorită calității materiilor prime și a amestecului lor științific, care furnizează toate substanțele nutritive utile pentru a ajuta la atingerea și menținerea unei bune stări fizice și mentale completă.

—
“Take good care of your body, it’s the only place you have to live forever.”

Jim Rohn

Snep offers a complete range of food supplements exceptional in terms of quality and mixture of raw ingredient; Moreover, it provides all of the necessary nutrients to help you achieve and maintain your physical and mental well-being.

sneip





REALVITA

Item 00120

Item 00132



CHOOSE YOUR
LANGUAGE

Descriere

Realvita este un supliment alimentar pe bază de Acid Folic, Vitamine Grupa B, L-Carnitină, Vitamina C și Jelly Regal. Acidul folic este esential pentru cresterea celulara si de reproducere, împreună cu vitamina B12 joacă o funcție antianemic și este, de fapt esential in producerea hemoglobinei. Împreună cu Vit B6 și B12 este implicat în metabolismul homocisteinei. Vitaminele B au funcții multiple la nivel metabolic, cele mai importante sunt: antidermatitica proprietăți, menținerea integrității membranelor mucoase, metabolismul lipidelor, carbohidraților și proteinelor. Vitaminele B sunt implicate în transformarea alimentelor în energie și sunt necesare pentru funcționarea sistemului nervos. Vitamina C: efectuează mai multe funcții în organism, este un antioxidant cunoscut, este important pentru buna funcționare a sistemului imunitar și pentru sinteza collagena. Resulta atunci un adjuvant în fragilitatea capilară și promovează absorbția și utilizarea fierului. Vitamina C este, de asemenea, necesară pentru producerea de neurotransmițători și hormoni suprarenale. L-carnitina: este un aminoacid care este sintetizat automat de catre organism din metionina si lizina. La nivelul corpului L-carnitina este situat mai mult în mușchi, unde facilitează trecerea în celula de acizi grași în mitocondrii unde sunt oxidați pentru a produce energie. Jeleu regal: este o substanță produsă de albine este foarte complexă și unică, cu proprietăți asupra vitalității și a sistemului imunitar surprinzător. Realvita este un supliment care poate fi util pentru astenie și convalescența, intimpul și după tratamentul cu antibiotice, pentru a contrasta hiperhomocisteinemia și susținerea performanței musculare.

Avertizări

Produsul este un supliment alimentar și nu trebuie să înlocuiască o dietă variată, echilibrată și un stil de viață sănătos. A nu se lăsa la îndemâna copiilor sub trei ani. **Fără gluten. Vegan.**

Description

Realvita is a dietary supplement that contains Folic acid, Vitamins of B-group, L-carnitine, Vitamin C and Royal jelly. Folic Acid is essential for cell growth and reproduction, and together with Vitamin B12 it has an anti-anemic function, being crucial in the production of hemoglobin. Together with Vitamins B6 and B12, it is involved in homocysteine metabolism. B-group vitamins have multiple functions in metabolism, the most important are: anti-dermatitis properties, maintaining of mucous membranes integrity, metabolism of lipids, carbohydrates and proteins. B-group vitamins are involved in the transformation of food into energy which are necessary for the functioning of the nervous system. Vitamin C has numerous functions in the body, it is known as antioxidant which is important for a correct operation of the immune system and collagen synthesis. As a result, it acts as an adjuvant in capillary fragility and facilitate iron absorption and utilization. Vitamin C is also necessary for the production of neurotransmitters and adrenal hormones. L-carnitine: it is an amino acid that is independently synthesized by the body from methionine and lysine. L-carnitine is found primarily in muscles, where it facilitates the passage of fatty acids into the cell, specifically the mitochondria, where they are oxidised to produce energy. Royal jelly: it is unique and highly complex substance produced by bees, with surprisingly properties on vitality and the immune system. Real Vita is a supplement that can be useful for asthenia and convalescence, as well as during and after antibiotic treatments, in order to support the muscle performance.

Warnings

Supplement should not be considered as substitute for a varied and balanced diet and healthy lifestyle. Keep out of the reach of children under three. **Gluten-free. Vegan.**

Item 00120

Ingrediente

Apă, Fructoză, Acid citric, Lactat de sodiu sol. 60 %, L-carnitină tartrat, Vitamina C (Acid L-ascorbic), Aromă portocalie, Conservant (Sorbit de potasiu), Vitamina B3 (Nicotinamida), Vitamină B5 (Pantotenat de calciu-D), Lăptișor de matcă, Vitamina B6 (Clorhidrat de piridoxină), Vitamina B1 (Tiamină clorhidrat), Vitamina B2 (Riboflavină), Vitamina B9 (Acid pteroil-monoglutamic), D-Biotină, Vitamina B12 (Cianocobalamină).

Cum se folosește

A se administra conținutul unui plic direct în gură sau dizolvat într-un pahar de apă.

VALORI NUTRITIVE

per doză zilnică de plic de 10 ml	mg x plic	%VNR*
Acid ascorbic (Vit. C)	60 mg	75%
Tiamina (Vit. B1)	2,1 mg	190,9%
Riboflavină (Vit.B2)	2,4 mg	171,4%
Nicotinamidă (Vit PP sau B3)	23,5 mg	146,9%
Piridoxină (Vit. B6)	3 mg	214,3%
Cianocobalamină (Vit. B12)	1.5 mcg	60%
Acid pantotenic (Vit. B5)	9 mg	150%
Acid folic (Vit.B9)	400 mcg	200%
Biotină (Vit.H sau B8)	45 mcg	90%
L-carnitină	100 mg	
Lăptișor de matcă	10 mg	

*VNR = Valoarea Nutrițională de Referință

Ingredients

Water; Fructose; Citric acid; Sodium lactate sol. 60%; L-carnitine tartrate; Vitamin C (L-Ascorbic Acid); Orange aroma; Preservative (Potassium sorbate); Vitamin B3 (Nicotinamide); Vitamin B5 (Calcium D-pantothenate); Royal jelly; Vitamin B6 (Pyridoxine hydrochloride); Vitamin B1 (Chlorhydrate of Thiamine); Vitamin B2 (Riboflavin); Vitamin B9 (Pteroil-monoglutamic acid); D-Biotin; Vitamin B12 (Cyanocobalamin)

How to use

1 sachet per day, directly into the mouth or diluted with water.

NUTRITIONAL VALUES

per daily dose of a 10 ml sachet	mg x sachet	%VNR*
Ascorbic acid (Vit. C)	60 mg	75%
Thiamine (Vit. B1)	2,1 mg	190,9%
Riboflavin (Vit.B2)	2,4 mg	171,4%
Nicotinamide (Vit PP or B3)	23,5 mg	146,9%
Pyridoxine (Vit. B6)	3 mg	214.3%
Cyanocobalamin (Vit. B12)	1.5 mcg	60%
Pantothenic acid (Vit. B5)	9 mg	150%
Folic acid (Vit.B9)	400 mcg	200%
Biotin (Vit.H or B8)	45 mcg	90%
L-Carnitine	100 mg	
Royal jelly	10 mg	

*NRV = Nutrient Reference Value

Item 00132

Ingrediente

Agent de aglomerare (Izomalt; Celuloză microcristalină), Maltodextrină, L-carnitină tartrat, Vitamina C (Acid L-ascorbic), Vitamina B3 (Nicotinamida), lăptișor de matcă liofilizat, Aromă portocalie, Îndulcitor (Sucraloză), Vitamină B5 (Pantotenat de calciu-D), Vitamina B6 (Clorhidrat de piridoxină), Agenți antiaglomeranți (Dioxid de siliciu; Săruri de magneziu ale acizilor grași), Vitamina B1 (Tiamină clorhidrat), Vitamina B2 (Riboflavină), Vitamina B9 (Acid pteroil-monoglutamic), Vitamina H (Biotina), Vitamina B12 (Cianocobalamină).

Cum se folosește

Se recomandă administrarea a 2 comprimate pe zi, în timpul micului dejun sau mesei principale.

VALORI NUTRITIVE

	mg 2 comprimate	%VNR*
Vitamina C (Acid L-ascorbic)	60 mg	75%
Vitamina B1 (Tiamină clorhidrat)	2,1 mg	190,9%
Vitamina B2 (Riboflavină)	2,4 mg	171,4%
Vitamina B3 (Nicotinamida)	23,5 mg	146,9%
Vitamina B6 (Clorhidrat de piridoxină)	3 mg	214,3%
Vitamina B12 (Cianocobalamină)	1,5 mcg	60%
Vitamină B5 (Pantotenat de calciu-D)	9 mg	150%
Acid folic	400 mcg	200%
Biotina	45 mcg	90%
lăptișor de matcă liofilizat	10 mg	
L-carnitină	100 mg	

*VNR = Valoarea Nutrițională de Referință

Ingredients

Bulking agent (Isomalt; Microcrystalline cellulose); Maltodextrin; L-carnitine tartrate; Vitamin C (L-Ascorbic Acid); Vitamin B3 (Nicotinamide); Freeze-dried royal jelly; Orange aroma; Sweetener (Sucralose); Vitamin B5 (Calcium D-pantothenate); Vitamin B6 (Pyridoxine hydrochloride); Anti-caking agents (Silicon dioxide; Magnesium salts of fatty acids); Vitamin B1 (Chlorhydrate of Thiamine); Vitamin B2 (Riboflavin); Vitamin B9 (Pteroil-monoglutamic acid); Vitamin H (Biotin); Vitamin B12 (Cyanocobalamin)

How to use

It is recommended taking 2 tablets per day, during breakfast or main meal.

NUTRITIONAL VALUES

	mg 2 tablets	%VNR*
Vitamin C (L-Ascorbic Acid)	60 mg	75%
Vitamin B1 (Chlorhydrate of Thiamine)	2,1 mg	190,9%
Vitamin B2 (Riboflavin)	2,4 mg	171,4%
Vitamin B3 (Nicotinamide)	23,5 mg	146,9%
Vitamin B6 (Pyridoxine hydrochloride)	3 mg	214,3%
Vitamin B12 (Cyanocobalamin)	1,5 mcg	60%
Vitamin B5 (Calcium D-pantothenate)	9 mg	150%
Folic acid	400 mcg	200%
Biotin	45 mcg	90%
Freeze-dried royal jelly	10 mg	
L-Carnitine	100 mg	

*NRV = Nutrient Reference Value





REALFIBRE



Descriere

Realfibre este un supliment alimentar bazat pe fibre care favorizează menținerea și dezvoltarea sănătoasă a flori intestinale. Acestea pot fi utile în caz de constipație, disbioză datorată hrănirii necorespunzătoare sau aportului de antibiotice. Principalele caracteristici ale prebioticelor sunt reprezentate de rezistența la procesele digestive ale tractului gastrointestinal superior și de fermentația selectivă pentru unul sau un număr limitat de microorganisme ale florei intestinale. Prebioții reprezintă hrană pentru flora intestinală bună, creând astfel condiții nefavorabile pentru microorganismele patogene. Alimentele FOS (fructo-oligozaharide) nu sunt hidrolizate de enzimele intestinale și ajung la intestinul intact.

Consumul lor mărește masa fecală și, prin urmare, poate contribui la combaterea constipației. Inulina este o oligozaharidă formată din lanțuri lungi de fructoză. O caracteristică deosebită este aceea de a favoriza prezența Bifidobacteriilor în intestin.

În general, aceste efecte se traduc într-o funcție intestinală mai bună în ceea ce privește absorbția nutrienților și ajutorul pentru tranzitul intestinal, favorizând bunăstarea intestinului și, prin urmare, a întregului organism.

Avertizări

A nu se depasi doza zilnică recomandată. A nu se lăsa la îndemâna copiilor sub trei ani. Produsul este un supliment alimentar și nu trebuie să înlocuiască o dietă variată, echilibrată și un stil de viață sănătos. **Fără gluten. Vegan. Sugar free.**

Description

RealFibre is a dietary supplement made with fibres that promote the maintenance and development of a healthy intestinal flora. It can be useful in case of constipation, or dysbiosis due to an improper diet or antibiotics taking. The main characteristics of prebiotics are represented by the resistance to digestive processes of the upper gastrointestinal tract and by the selective fermentation for one or for a limited number of micro-organisms of the intestinal flora. Prebiotics are the nourishment for a good intestinal flora, thus creating unfavorable conditions for pathogenic microorganisms. FOS (fructo-oligosaccharides) are not hydrolyzed by intestinal enzymes and reach the cecum structurally intact.

Their consumption increases fecal bulk and thus may help to combat constipation. Inulin is an oligosaccharide formed by long chains of fructose. Its peculiar characteristic is to favor the presence of Bifidobacteria in the intestine. Overall, these effects translate into a better intestinal function in absorption of nutrients, and into an aid for intestinal transit, improving the well-being of the intestine and therefore of the whole organism.

Warnings

Do not exceed the recommended daily dose. Keep out of the reach of children under three. Supplement should not be considered as substitute for a varied and balanced diet and healthy lifestyle. **Gluten-free. Vegan. Sugar free.**

Item 00121

Ingrediente

Inulină, Fibre din mere, FOS (Oligozaharide din fructe), Aromă de ananas.

Cum se folosește

A se administra conținutul unui pliculeț direct în gură sau diluat cu apă.

VALORI NUTRITIVE

	mg x plic
Inulină	3500 mg
Fibre din mere	400 mg
Fructozaharide	100 mg

Ingredients

Inulin; Apples fiber; FOS (fruit-oligosaccharides); Aroma of pineapple

How to use

1 sachet per day, directly into the mouth or diluted with water.

NUTRITIONAL VALUES

	mg x sachet
Inulin	3500 mg
Apples fiber	400 mg
Fructo-oligosaccharides	100 mg

Item 00133

Ingrediente

Inulină, Agent de aglomerare (Izomalt; Celuloză microcristalină), Fibre din mere, Fructozaharide, Spirulina (Spirulina maxima (Setchell & Gardner) Geitler) pulbere thallus, Îndulcitor (Sucraloză), Agenți antiaglomeranți (Dioxid de siliciu; Săruri de magneziu ale acizilor grași).

Cum se folosește

Se recomandă administrarea de la 4 la 8 comprimate. Evitați în caz de hipersensibilitate constatată la unul sau mai multe ingrediente ale produsului.

VALORI NUTRITIVE

Cantități per doză zilnică maximă recomandată (6 comprimate)	
Inulină	3.500mg
Fibre din mere	400mg
Fructozaharide	100mg
Spirulina	80mg

Ingredients

Inulin; Bulking agent (Isomalt; Microcrystalline cellulose); Apples fiber; Fructo-oligosaccharides; Spirulina (Spirulina maxima (Setchell & Gardner) Geitler) thallus powder; Sweetener (Sucralose); Anti-caking agents (Silicon dioxide; Magnesium salts of fatty acids).

How to use

It is recommended taking from 4 to 8 tablets. Avoid it in case of proven hypersensitivity to one or more ingredients.

NUTRITIONAL VALUES

Quantities per recommended maximum daily dose (6 tablets)	
Inulin	3.500mg
Apples fiber	400mg
Fructo-oligosaccharides	100mg
Spirulina	80mg



REALCOMPLEX



CHOOSE YOUR
LANGUAGE

Item 00122

Item 00134



Descriere

Snep RealComplex este un supliment alimentar care poate fi util pentru a favoriza purificarea organismului prin ficat și rinichi. Papadia favorizează detoxifierea prin ficat a substanțelor toxice și a metaboliților acumulate în corpul nostru. Mesteacănul poate încuraja activitatea de diureză atribuită conținutului de flavonoide și poate fi, de asemenea, utilă pentru prevenirea pietrelor renale și a renelei. Anghinarea poate promova o acțiune coleretică datorită prezenței de substanță amară cynarină care stimulează secreția de bilă, alte funcții atribuite acestei plante sunt cele epeptice și de stomac. Snep RealComplex are în formula sa și sărurile minerale, dintre care Fier Bisglicinato, este alcătuită dintr-o moleculă de fier feros legată de două molecule de glicină. Acest compus care conține fier este bine tolerat și bine absorbit de sistemul gastrointestinal. Vit.C este un antioxidant important care poate contrasta acțiunea radicalilor liberi, deci poate fi un ajutor pentru organism împotriva poluanților, efectele fumatului și îmbătrânirea țesuturilor; este de asemenea important pentru absorbția și utilizarea fierului. Citratul de magneziu poate fi util pentru relaxarea musculară, citratul poate sprijini corpul în situații de oboseală și poate contrasta cu mesteacănul apariția unor tipuri de pietre la rinichi. Carbonatul de calciu poate avea o funcție importantă pentru oase împreună cu vitamina D și o acțiune liniștitoare pentru aciditatea gastrică. Snep RealComplex cu componentele sale poate reprezenta un ajutor valid pentru purificarea organismului, pentru a-l proteja împotriva radicalilor liberi și a menține o bună stare fiziologică.

Avertizări

A nu se lăsa la îndemâna copiilor sub trei ani. A nu se depăși doza zilnică recomandată. Produsul este un supliment alimentar și nu trebuie să înlocuiască o dietă variată, echilibrată și un stil de viață sănătos. **Fără gluten.**

Description

Snep RealComplex is a dietary supplement that may be useful to facilitate the body purification through the liver and kidneys. The dandelion promotes detoxification through the liver of toxic substances and metabolites accumulated into our organism. The birch can promote diuresis, activity attributed to flavonoids; it may also be useful for preventing kidney stones and gallstones. The artichoke can promote a choleric action for the presence of cynarin, a bitter substance that stimulates the secretion of bile; to this plant are attributed also the eupeptic and stomachic functions. Snep Real Complex has in its formula also some Mineral Salts, including Iron Bisglycinate, which is constituted by a molecule of ferrous iron bound to two molecules of glycine. This compound containing iron seems to be well tolerated and well absorbed by the gastrointestinal system. Vitamin C is an important antioxidant that can counteract the action of free radicals, so it can help the body against pollutants, smoking effects and tissues aging; it is also important for the absorption and utilization of iron. Magnesium citrate can be useful to relax muscles: the citrate may support the body in weariness situations, and such as birch can counteract the onset of some types of kidney stones. Calcium carbonate may have important function for the bones, together with Vitamin D, and soothing effect to the stomach acid. With its components, Snep Real Complex can be a great help to purify the body, to protect it against free radicals, and to maintain a physiological wellbeing.

Warnings

Supplement should not be considered as substitute for a varied and balanced diet and healthy lifestyle. Keep out of the reach of children under three. **Gluten-free.**

Ingrediente

Citrat de magneziu, Citrat de potasiu, Fosfat de Calciu, Acidifiant (acidul tartric; Acid citric), Corectarea acidității (Bicarbonat de sodiu), Tarassaco (Taraxacum officinale Weber) radice Extract uscat tit. 2% în inulina, Frunze de mesteacăn (Betula pendula R.) Extract uscat tit. 2% în hiperosid, Anghinare (Cynara scolymus L.) frunze Extract uscat tit. 2,5% în acid clorogenic, Vitamina C (Acid L-ascorbic), Îndulcitor (Izomalt), Maltodextrină, Aromă portocalie, Fier bisglicinat, Îndulcitor (Sucraloză), Vitamina D (Colecalciferol).

Cum se folosește

A se administra conținutul unui plic pe zi direct în gură sau dizolvat într-un pahar de apă. A nu se depăși doza zilnică recomandată.

VALORI NUTRITIVE

	mg x plic	%VNR*
Informații nutriționale per doză (1 plic)	mg x plic	%VNR*
Magneziu	300 mg	80%
Calciu	400 mg	50%
Potasiu	400 mg	20%
Fier	14 mg	100%
Vitamina D (Colecalciferol)	10 mcg (400UI)	200%
Vitamina C (Acid L-ascorbic)	160 mg	200%
Tarassaco (Taraxacum officinale Weber) Extract uscat tit. 2%	400 mg	
din care inulină	8 mg	
Mesteacăn (Betula pendula R.) Extract uscat tit 2%	400 mg	
din care hiperosid	8 mg	
Anghinare (Cynara scolimus L.) Extract uscat 2%	200 mg	
din care acid clorogenic	4 mg	

Ingrediente

Citrat de magneziu, Fosfat de calciu, Citrat de potasiu, Tarassaco (Taraxacum officinale Weber) radice Extract uscat tit. 2% în inulina, Frunze de mesteacăn (Betula pendula R.) Extract uscat tit. 2% în hiperosid, Agent de volumizare (Izomalt), Vitamina C (Acid L-ascorbic), Anghinare (Cynara scolymus L.) frunze Extract uscat tit. 2% în acid clorogenic, Agent de volumizare (Celuloză microcristalină), Fier bisglicinat, Gluconat de cupru, Agenți antiaglomeranți (Dioxid de siliciu; Săruri de magneziu ale acizilor grași), Vitamina D3 (Colecalciferol).

Cum se folosește

Se recomandă administrarea între 2 și 6 comprimate pe zi, de preferat în timpul mesei. Evitați în caz de hipersensibilitate constatată la unul sau mai multe ingrediente ale produsului.

VALORI NUTRITIVE

Cantități per doză zilnică maximă recomandată (6 comprimate)		%VNR*
Magneziu	300 mg	80%
Calciu	320 mg	40%
Potasiu	400 mg	20%
Fier	14 mg	100%
Vitamina D3 (Colecalciferol)	10 mcg	200%
Vitamina C (Acid L-ascorbic)	160 mg	200%
Tarassaco (Taraxacum officinale Weber) Extract uscat tit. 2%	300 mg	-
din care inulină	6 mg	-
Mesteacăn (Betula pendula R.) Extract uscat tit 2%	300 mg	-
din care hiperosid	6 mg	-
Anghinare (Cynara scolimus L.) Extract uscat 2%	150 mg	-
din care acid clorogenic	3 mg	-
Cupru	1 mg	

*VNR = Valoarea Nutrițională de Referință

Ingredients

Magnesium citrate, Potassium citrate, Calcium phosphate, Acidifying (Tartaric acid; Citric acid), Acidity regulator (Sodium bicarbonate), Dandelion (Taraxacum officinale Weber) root Dry extract tit. 2% in inulin, Birch (Betula pendula R.) leaves Dry extract tit. 2% in hyperoside, Artichoke (Cynara scolymus L.) leaves Dry extract tit. 2,5% in chlorogenic acid, Vitamin C (L-Ascorbic Acid), Sweetener (Isomalt), Maltodextrin, Orange aroma, Bisglycinated iron, Sweetener (Sucralose), Vitamin D (Cholecalciferol).

How to use

1 sachet per day, directly into the mouth or diluted with water.

NUTRITIONAL VALUES

Nutritional information per dose (1 Sachet)	mg x sachet	%VNR*
Magnesium	300 mg	80%
Calcium	400 mg	50%
Potassium	400 mg	20%
Iron	14 mg	100%
Vitamin D (Cholecalciferol)	10 mcg (400UI)	200%
Vitamin C (L-Ascorbic Acid)	160 mg	200%
Dandelion (Taraxacum officinale Weber) Dry extract tit. 2%	400 mg	
of which inulin	8 mg	
Birch (Betula pendula R.) Dry extract tit 2%	400 mg	
of which hyperoside	8 mg	
Artichoke (Cynara scolimus L.) Dry extract 2%	200 mg	
of which chlorogenic acid	4 mg	

Item 00134

Ingredients

Magnesium citrate; Potassium citrate; Calcium carbonate; Dandelion (Taraxacum officinale Weber) root Dry extract tit. 2% in inulin; Birch (Betula pendula R.) leaves Dry extract tit. 2% in hyperoside; Bulking agent (Isomalt); Artichoke (Cynara scolimus L.) leaves Dry extract tit. 2% in cynarine; Vitamin C (L-Ascorbic Acid); Bulking agent (Microcrystalline cellulose); Bisglycinated iron; Gluconate copper; Anti-caking agents (Magnesium stearate vegetable; Micronized silica); Vitamin D3 (Cholecalciferol).

How to use

It is recommended taking 2 to 6 tablets per day, preferably with meals. Avoid in case of ascertained hypersensitivity to one or more ingredients of the product.

NUTRITIONAL VALUES

Quantities per recommended maximum daily dose (6 tablets)		%VNR*
Magnesium	300 mg	80%
Calcium	320 mg	40%
Potassium	400 mg	20%
Iron	14 mg	100%
Vitamin D3 (Cholecalciferol)	10 mcg	200%
Vitamin C (L-Ascorbic Acid)	160 mg	200%
Dandelion (Taraxacum officinale Weber) Dry extract tit. 2%	300 mg	-
of which inulin	6 mg	-
Birch (Betula pendula R.) Dry extract tit 2%	300 mg	-
of which hyperoside	6 mg	-
Artichoke (Cynara scolimus L.) Dry extract 2%	150 mg	-
of which chlorogenic acid	3 mg	-
Copper	1 mg	

*NRV = Nutrient Reference Value





THÈ MIX



CHOOSE YOUR
LANGUAGE

Item 00118

Item 00178



Item 00119

Item 00179

THÈ LEMON



CHOOSE YOUR
LANGUAGE



Descriere

Dezintoxicarea organismului are, de asemenea, efecte benefice asupra metabolismului și retenției lichidelor corporale.

Purificarea corpului nostru afectează, de asemenea, frumusețea noastră.

Retenția de apă este tendința organismului de a reține lichide, care în general stagnează în zonele predispuse la acumularea de grăsimi (abdomen, coapse și fese), determină umflarea țesuturilor (edem) din cauza acumulării de lichide în care găsim numeroase toxine. Cauzele stagnerii lichide și producția de toxine pot fi multe, inclusiv stresul care dezechilibrează producția de hormoni, probleme cu circulația venoasă, poluarea produsă de societatea modernă și, nu în ultimul rând, nutriția incorectă.

SNEP THE MIX și THE LEMON are un efect de drenare și antioxidant datorită numeroaselor sale componente naturale, care cu acțiune sinergică ajută la drenarea excesului de lichide și la eliminarea toxinelor și restabilirea unui echilibru metabolic corect.

SNEP THE MIX și THE LEMON poate ajuta funcționalitatea circulației venoase, microcirculația și drenarea fluidelor corporale.

Antioxidanții conținuți în SNEP THE MIX și THE LEMON pot ajuta ficatul și rinichii să elimine toxinele prezente în lichide.

TRIMITE MIX și THE LEMON ul combinat cu un stil de viață sănătos, non-sedentar și o dietă bogată în fibre ajută la prevenirea și rezolvarea retenției de apă și a problemelor metabolice și estetice aferente. SNEP THE MIX și THE LEMON conține substanțe naturale de calitate CERTIFICATĂ.

Description

The detoxication of the body has beneficial effects also on metabolism and retention of body fluids.

Cleanse our body affects so even our beauty. Water retention is the body tendency to retain fluids, which generally stagnate in the accumulation of fat proper areas (abdomen, thighs and buttocks): it causes a swelling of tissues (edema) due to the accumulation of fluids, in which we find numerous toxins.

The causes of the stagnation of fluids and toxin production can be various: stress that unbalances the production of hormones, a venous circulation problem, pollution produced by modern society, and a wrong diet.

SNEP THÈ MIX and THÈ LEMON have a draining and antioxidant effect, due to their numerous natural components that act synergistically to help draining excessive fluids, removing toxins and restoring a proper metabolic balance.

SNEP THÈ MIX and THÈ LEMON can help the functionality of venous circulation and microcirculation, and drainage of body fluids.

Antioxidants may help the liver and kidneys to drain away the toxins present in fluids.

SNEP THÈ MIX and THÈ LEMON combined with a healthy lifestyle, not a sedentary one and a high-fiber diet, they help prevent and resolve water retention and the related metabolic and aesthetic problems. SNEP THÈ MIX e THÈ LEMON contain natural substances with certified quality.

Ingrediente

THÈ MIX Agent de volumizare (Maltodextrină), Frunzele roșii de Rooibos (*Aspalathus linearis* (Burm. f.) R. Dahlgren) EU, Ganoderma lucidum (Curtis) P. Karst. Sporophorum Extract uscat tit. 10% în polizaharide, Ceai verde (*Camellia sinensis* (L.)Kuntze) frunze Extract uscat 95% în polifenoli, Açaí (*Euterpe oleracea* Mart.) fruct Extract uscat tit. 10% polifenol, Goji (*Lycium barbarum* L.) fruct Extract uscat tit 50% polizaharide, Acid citric, Extract uscat de fructe de măceșe titrat la 70 % în vitamina C, Mangustan (*Garcinia manostanstana* L.) pulpă de fructe Extract uscat tit. 10% în manostin, Antiaglomerant (Siliciu Micronizat), Aromă fructe roșii, Bacopa monnieri (L.) Pennel de plante Extract uscat tit. 20% în bacoziide, Centella asiatica (L.) Urb. iarbă Extract usca tit. 2% în asiaticozide, Rădăcini de *Rhodiola rosea* L. EU tit 1% salidrosideozide.

THÈ LEMON Maltodextrină, Frunzele roșii de Rooibos (*Aspalathus linearis* (Burm. f.) R. Dahlgren) EU, Ganoderma lucidum (Curtis) P. Karst. Sporophorum Extract uscat tit. 10% în polizaharide, Acid citric, Ceai verde (*Camellia sinensis* (L.)Kuntze) frunze Extract uscat 95% în polifenoli, Rosehold fructe Extract uscat tit. 70% în vitamina C, Mangustan (*Garcinia manostanstana* L.) pulpă de fructe Extract uscat tit. 10% în manostin, Aromă de lămâie, Antiaglomerant (Siliciu Micronizat), Bacopa monnieri (L.) Pennel de plante Extract uscat tit. 20% în bacoziide, Centella asiatica (L.) Urb. iarbă Extract usca tit. 2% în asiaticozide, Rădăcini de *Rhodiola rosea* L. EU tit 1% salidrosideozide.

Cum se folosește

Dizolvați 1 - 2 lingurițe sau 1 plic de praf într-un pahar (250 ml) de apă. Pentru a pregăti o băutură sănătoasă și revigorantă, folosiți între 4 și 6 lingurițe sau 2-3 pliculeț de produs la un litru de apă și păstrați la frigider. A se consuma în 24 de ore de la preparare. A nu se depăși doza recomandată pentru consumul zilnic.

Avertizări

Produsul este un supliment alimentar și nu trebuie să înlocuiască o dietă variată, echilibrată și un stil de viață sănătos. A nu se lăsa la îndemâna copiilor. **Fără gluten.**

THÈ MIX

Cantități per doză zilnică recomandată (2 Misurini)	mg x doză
Extract rooibos roșu (<i>Aspalathus linearis</i>)	400 mg
Extract de ceai verde uscat	100 mg
Ganoderma lucidum (Curtis) P. Karst. Sporophorum Extract uscat	200 mg
Açaí extract uscat	100 mg
Goji (<i>Lycium barbarum</i> L.) Extract uscat	100 mg
Extract de Măceșe uscat	10 mg
Mangostan (<i>Garcinia mangostana</i> L.) Extract uscat	10 mg
Bacopa (<i>Bacopa monnieri</i> (L.) Wettst.) Extract uscat	200 mcg
Centella Asiatica Extract uscat	200 mcg
Rhodiola (<i>Rhodiola rosea</i> L.) Extract uscat	200 mcg

THÈ LEMON

Informații nutriționale per doză (1 plic)	
Extract rooibos roșu (<i>Aspalathus linearis</i>)	400 mg
Ceai verde (<i>Camellia sinensis</i> (L.) Kuntze) Extract uscat	100 mg
Ganoderma lucidum (Curtis) P. Karst. Sporophorum Extract uscat	200 mg
Extract de Măceșe uscat	10 mg
Mangostan (<i>Garcinia mangostana</i> L.) Extract uscat	10 mg
Bacopa (<i>Bacopa monnieri</i> (L.) Wettst.) Extract uscat	200 mcg
Centella Asiatica Extract uscat	200 mcg
Rhodiola (<i>Rhodiola rosea</i> L.) Extract uscat	200 mcg

Ingredients

THÈ MIX Bulking agent (Maltodextrin), The red Rooibos (*Aspalathus linearis* (Burm. f.) R. Dahlgren) leaves DE, Ganoderma lucidum (Curtis) P. Karst. Sporophorum Dry extract tit. 10% in polysaccharides, Green tea (*Camellia sinensis* (L.) Kuntze) leaves Dry extract tit. 95% in polyphenols, Açaí (*Euterpe oleracea* Mart.) fruit Dry extract tit 10% polyphenols, Goji (*Lycium barbarum* L.) fruit Dry extract tit 50% polysaccharides, Citric acid, Rosehip fruit dry extract titrated at 70 % in Vitamin C, Mangosteen (*Garcinia mangostana* L.) fruit pulp Dry extract tit. 10% in mangostin, Antiplatelet (Micronized silica), Red fruits flavour, Bacopa monnieri (L.) Pennel Herb Dry extract tit. 20% in bacosides, Centella asian (L.) Urb. grass Dry extract tit. 2% in asiaticoside, *Rhodiola rosea* L. roots Dry extract tit. 1% in salidrosideosides.

THÈ LEMON Maltodextrin, The red Rooibos (*Aspalathus linearis* (Burm. f.) R. Dahlgren) leaves DE, Ganoderma lucidum (Curtis) P. Karst. Sporophorum Dry extract tit. 10% in polysaccharides, Green tea (*Camellia sinensis* (L.) Kuntze) leaves Dry extract tit. 95% in polyphenols, Citric acid, Rosehip fruit dry extract titrated at 70 % in Vitamin C, Mangosteen (*Garcinia mangostana* L.) fruit pulp Dry extract tit. 10% in mangostin, Antiplatelet (Micronized silica), Lemon flavour, Bacopa monnieri (L.) Pennel Herb Dry extract tit. 20% in bacosides, Centella asian (L.) Urb. grass Dry extract tit. 2% in asiaticoside, *Rhodiola rosea* L. roots Dry extract tit. 1% in salidrosideosides.

How to use

Dissolve 1-2 measuring cups or 1 sachet of powder in a glass (250ml) of water. To prepare a healthy and refreshing drink, dissolve 4 to 6 measuring cups or 2-3 sachets of product per liter of water, keep refrigerated and consume within 24 hours of preparation. Do not exceed the recommended daily dose.

Warnings

Supplement should not be considered as substitute for a varied and balanced diet and healthy lifestyle. Keep out of the reach of children. **Gluten-free.**

NUTRITIONAL VALUES

THÈ MIX

Quantities per recommended daily dose (2 Misurini)	mg x dose
Red Rooibos extract (<i>Aspalathus linearis</i>)	400 mg
Green Tea Dry extract	100 mg
Ganoderma lucidum (Curtis) P. Karst. Sporophorum Dry extract	200 mg
Acai Dry extract	100 mg
Goji (<i>Lycium barbarum</i> L.) Dry extract	100 mg
Rosehip Dry extract	10 mg
Mangosteen (<i>Garcinia mangostana</i> L.) Dry extract	10 mg
Bacopa (<i>Bacopa monnieri</i> (L.) Wettst.) Dry extract	200 mcg
Centella Asiatica Dry extract	200 mcg
Rhodiola (<i>Rhodiola rosea</i> L.) Dry extract	200 mcg

THÈ LEMON

Quantities per recommended daily dose (2 Misurini)	mg x dose
Red Rooibos extract (<i>Aspalathus linearis</i>)	400 mg
Green tea (<i>Camellia sinensis</i> (L.) Kuntze) Dry extract	100 mg
Ganoderma lucidum (Curtis) P. Karst. Sporophorum Dry extract	200 mg
Rosehip Dry extract	10 mg
Mangosteen (<i>Garcinia mangostana</i> L.) Dry extract	10 mg
Bacopa (<i>Bacopa monnieri</i> (L.) Wettst.) Dry extract	200 mcg
Centella Asiatica Dry extract	200 mcg
Rhodiola (<i>Rhodiola rosea</i> L.) Dry extract	200 mcg





SUPLIMENTE ALIMENTARE
DIETARY SUPPLEMENTS

KALOSNEP



CHOOSE YOUR
LANGUAGE

Item 00145



Descriere

Produs formulat conform culturii milenare a medicinei AYURVEDICE bazată pe cunoașterea proprietăților plantelor, toate aplicate alături de conștientizarea și înțelepciunea fitoterapiei occidentale moderne. Datorită proprietăților extractelor sale, KALOSNEP poate ajuta la îmbunătățirea și reglarea metabolismului, acționând asupra pașilor cheie, creând astfel condițiile pentru o bunăstare fizică reînnoită.

Extractul din fructe de Emblica este un antioxidant puternic care are efect pozitiv asupra metabolismului carbohidraților, controlului acidității gastrice, activității hepatice și apărării naturale a organismului.

Această formulă abilă conține și extracte de guarana, un tonic cu acțiune de stimulare a metabolismului, care acționează asupra metabolismului lipidic și a echilibrului greutatei corporale.

Produsele pe bază de plante pot avea rezultate mai semnificative atunci când sunt combinate cu o dietă adecvată, un stil de viață sănătos și activitate fizică (chiar moderată). Conține ingrediente 100% naturale de calitate certificată.

Description

Formulated using the ancient culture of Ayurvedic medicine based on the knowledge of plant properties, applied to the awareness and rationality of modern Western phytotherapy. KALOSNEP, thanks to the properties of its extracts, can help improve and regulate metabolism by acting on key processes, creating conditions for renewed physical well-being.

Emblica fruit extract is a strong antioxidant with positive effects on carbohydrate metabolism, gastric acidity control, liver activity, and the body's natural defenses.

This expert formulation also contains guarana extracts, a tonic with a stimulating effect on metabolism, acting on lipid metabolism and body weight balance.

Herbal products can have more significant results when combined with a proper diet, a healthy lifestyle, and physical activity (even moderate). Contains 100% natural ingredients with certified quality.

Ingrediente

Apă, Unt de cacao, Curcuma (Curcuma longa L.) rizoma Extract uscat 95% în intensitate, Emblica (Phyllanthus emblica L.) fructe Extract uscat tit. 30% în tanini, Miere, Cassia (Cassia mimosoides var. nomame (Siebold) Makino) părăsește Extract uscat tit. 8% în flavonoide, Guarană (Paullinia cupana Kunth) semințe Extract uscat tit. 10% cafeină, Agent de îngroșare (Alginat de sodiu), Zenzero (Zingiber officinale Rosc.) rizoma Extract uscat tit. 5% în gingeroli, Berberis (Berberis aristata DC.) root Extract uscat tit. 97% în Berberin, Corectarea acidității (Lactat de sodiu sol. 60 %), Agenți de creștere: carbonat de sodiu hidrogen, Emulsionant: lecitină de soia, îndulcitor (Glicozide cu steviol), Coenzima Q10, Arome, Conservant (Sorbit de potasiu), Piper negru (Piper nigrum L.) fructe Extract uscat tit. 95% în piperină, **CONȚINE LECITINĂ DE SOIA, UNT DE CACAO.**

Cum se folosește

A se administra de la o ora pana la 10 minute inainte de mesele principale continutul unui pliculet.
Doza zilnica recomandata 1- 2 pliculete pe zi.

Avertizări

Conține cafeină: nu este recomandat pentru copii, în timpul sarcinii și al alăptării. A nu se lăsa la îndemâna copiilor sub trei ani. Produsul este un supliment alimentar și nu trebuie să înlocuiască o dietă variată, echilibrată și un stil de viață sănătos. **AVERTISMENT IMPORTANT** În caz de afectare a funcției hepatice, a funcției biliare sau în cazul calculilor biliari, nu se recomandă utilizarea produsului. A nu se utiliza în timpul sarcinii și alăptării. A nu se utiliza pe perioade îndelungate fără recomandarea medicului. Dacă luați medicamente, se recomandă să consultați medicul. Termenul minim de păstrare se referă la produsul în ambalaj nedeschis și păstrat în mod corect. A nu se depasi doza zilnică recomandată. **Fără gluten.**

VALORI NUTRITIVE

Per doză zilnică (2 plicuri)	
Curcuma (Curcuma longa L.) rizoma Extract uscat 95%	800 mg
din care curcumaroids	760 mg
Emblica (Phyllanthus emblica L.) Extract uscat tit. 30%	600 mg
din care taninuri	180 mg
Cassia (Cassia mimosoides var. Nomame (Siebold) Makino) Extract uscat tit. 8%	600 mg
din care flavonoide	48 mg
Guarana (Paullinia cupana Kunth) Extract uscat tit. 10%	600 mg
din care cafeină	60 mg
Berberis (Berberis aristata DC) Extract uscat 97%	400 mg
din care berberina	388 mg
Zingiber officinalis Extract uscat 5%	400 mg
din care gingeroli	20 mg
Piper nigrum Extract uscat 95%	5 mg
din care piperină	4,75 mg
Coenzima Q10	50 mg

Ingredients

Water; Cocoa butter; Turmeric (Curcuma longa L.) rhizome Dry extract tit. 95% in curcuminoids; Emblica (Phyllanthus emblica L.) fruits Dry extract tit. 30% in tannins; Honey; Cassia (Cassia mimosoides var. nomame (Siebold) Makino) leaves Dry extract tit. 8% in flavonoids; Guarana (Paullinia cupana Kunth) seeds Dry extract tit. 10% in caffeine; Thickener (Sodium alginate); Ginger (Zingiber officinale Rosc.) rhizome Dry extract tit. 5% in gingerols; Berberis (Berberis aristata DC.) root Dry extract tit. 97% in Berberin; Acidity regulator (Sodium lactate sol. 60%); Raising agents: sodium hydrogen carbonate; Emulsifier: Soy lecithin; Sweetener (Steviol glycosides); Coenzyme Q10; Aromas; Preservative (Potassium sorbate); Black pepper (Piper nigrum L.) fruit Dry extract tit. 95% in piperine; **CONTAINS SOY LECITHIN AND COCOA BUTTER.**

How to use

Take the contents of one sachets between 1 hour and 10 minutes before meals. Suggested dose: 1 -2 sachets per day.

Warnings

It contains caffeine: not suitable for children, during pregnancy or breastfeeding. Keep out of the reach of children under three. Supplement should not be considered as substitute for a varied and balanced diet and healthy lifestyle. **IMPORTANT WARNING** In case of alterations of impaired liver, biliary function or gallstones the use of the product is not recommended. Do not use during pregnancy and breastfeeding. Do not use for prolonged periods without consulting a doctor. If you are currently taking medication, it is recommended that you seek the advice of your doctor. The minimum storage term refers to the product in an intact and correctly stored package. Do not exceed the recommended daily dose. **Gluten-free.**

NUTRITIONAL VALUES

Per daily dose (2 sachets)	
Turmeric (Curcuma longa L.) rhizome Dry extract tit. 95%	800 mg
of which turmericoids	760 mg
Emblica (Phyllanthus emblica L.) Dry extract tit. 30%	600 mg
of which tannins	180 mg
Cassia (Cassia mimosoides var. Nomame (Siebold) Makino) Dry extract tit. 8%	600 mg
of which flavonoids	48 mg
Guarana (Paullinia cupana Kunth) Dry extract tit. 10%	600 mg
of which Caffeine	60 mg
Berberis (Berberis aristata DC) Dry extract 97%	400 mg
of which berberine	388 mg
Zingiber officinalis Dry extract 5%	400 mg
of which gingeroli	20 mg
Piper nigrum Dry extract 95%	5 mg
of which piperine	4,75 mg
Coenzyme Q10	50 mg



KALOSNEP

Item 00209



CHOOSE YOUR
LANGUAGE



Descriere

Produs formulat conform culturii milenare a medicinei AYURVEDICE bazată pe cunoașterea proprietăților plantelor, toate aplicate alături de conștientizarea și înțelepciunea fitoterapiei occidentale moderne. Datorită proprietăților extractelor sale, KALOSNEP poate ajuta la îmbunătățirea și reglarea metabolismului, acționând asupra pașilor cheie, creând astfel condițiile pentru o bunăstare fizică reînnoită.

Extractul din fructe de Emblica este un antioxidant puternic care are efect pozitiv asupra metabolismului carbohidraților, controlului acidității gastrice, activității hepatice și apărării naturale a organismului.

Această formulă abilă conține și extracte de guarana, un tonic cu acțiune de stimulare a metabolismului, care acționează asupra metabolismului lipidic și a echilibrului greutatei corporale.

Produsele pe bază de plante pot avea rezultate mai semnificative atunci când sunt combinate cu o dietă adecvată, un stil de viață sănătos și activitate fizică (chiar moderată). Conține ingrediente 100% naturale de calitate certificată.

Description

Formulated using the ancient culture of Ayurvedic medicine based on the knowledge of plant properties, applied to the awareness and rationality of modern Western phytotherapy. KALOSNEP, thanks to the properties of its extracts, can help improve and regulate metabolism by acting on key processes, creating conditions for renewed physical well-being.

Emblica fruit extract is a strong antioxidant with positive effects on carbohydrate metabolism, gastric acidity control, liver activity, and the body's natural defenses.

This expert formulation also contains guarana extracts, a tonic with a stimulating effect on metabolism, acting on lipid metabolism and body weight balance.

Herbal products can have more significant results when combined with a proper diet, a healthy lifestyle, and physical activity (even moderate). Contains 100% natural ingredients with certified quality.

Ingrediente

Curcuma (Curcuma longa L.) rizoma Extract uscat 95% în intensitate, Hidroxipropilmetilceluloză, Berberis (Berberis aristata DC.) root Extract uscat tit. 97% în Berberin, Emblica (Phyllanthus emblica L.) fructe Extract uscat tit. 30% în tanini, Cassia (Cassia mimosoides var. nomame (Siebold) Makino) părăsește Extract uscat tit. 8% în flavonoide, Zenzero (Zingiber officinale Rosc.) rizoma Extract uscat tit. 5% în gingeroli, Unt de cacao, Piper negru (Piper nigrum L.) fructe Extract uscat tit. 95% în piperină, Coenzima Q10, Agenți antiaglomeranți (Dioxid de siliciu; Săruri de magneziu ale acizilor grași).

Cum se folosește

4 capsule pe zi, înghițite cu multă apă.

Avertizări

A nu se depasi doza zilnică recomandată. A nu se lăsa la îndemâna copiilor sub trei ani. Produsul este un supliment alimentar și nu trebuie să înlocuiască o dietă variată, echilibrată și un stil de viață sănătos. **AVERTISMENT IMPORTANT:** În caz de afectare a funcției hepatice, a funcției biliare sau în cazul calculilor biliari, nu se recomandă utilizarea produsului. A nu se utiliza în timpul sarcinii și alăptării. A nu se utiliza pe perioade îndelungate fără recomandarea medicului.

Dacă luați medicamente, se recomandă să consultați medicul. Produsul trebuie să fie folosit în cadrul unei diete hipocalorice adecvate, urmând un stil de viață sănătos cu un bun nivel de activitate fizică. Dacă dieta este urmată perioade lungi de timp, de peste 3 săptămâni, se recomandă a se consulta medicul.

Fără gluten.

VALORI NUTRITIVE

mg pentru 4 capsule	
Curcuma (Curcuma longa L.) rizoma Extract uscat 95%	600 mg
din care curcumaroids	570 mg
Berberis (Berberis aristata DC) Extract uscat 97%	300 mg
din care berberina	291 mg
Emblica (Phyllanthus emblica L.) Extract uscat tit. 30%	200 mg
din care taninuri	60 mg
Cassia (Cassia mimosoides var. Nomame (Siebold) Makino) Extract uscat tit. 8%	200 mg
din care flavonoide	16 mg
Zenzero (Zingiber officinale Rosc.) rizoma Extract uscat tit. 5% în gingeroli	200 mg
din care gingeroli	10 mg
Ardei negru (Piper nigrum L.) Extract uscat tit. 95%	20 mg
din care piperină	19 mg
Coenzima Q10	20 mg

Ingredients

Turmeric (Curcuma longa L.) rhizome Dry extract tit. 95% in curcuminoids; Hydroxypropyl methylcellulose; Berberis (Berberis aristata DC.) root Dry extract tit. 97% in Berberin; Emblica (Phyllanthus emblica L.) fruits Dry extract tit. 30% in tannins; Cassia (Cassia mimosoides var. nomame (Siebold) Makino) leaves Dry extract tit. 8% in flavonoids; Ginger (Zingiber officinale Rosc.) rhizome Dry extract tit. 5% in gingerols; Cocoa butter; Black pepper (Piper nigrum L.) fruit Dry extract tit. 95% in piperine; Coenzyme Q10; Anti-caking agents (Silicon dioxide; Magnesium salts of fatty acids).

How to use

4 capsules per day to be swallowed with plenty of water.

Warnings

Do not exceed the recommended daily dose. Keep out of the reach of children under three. Supplement should not be considered as substitute for a varied and balanced diet and healthy lifestyle.

IMPORTANT WARNING In case of alterations of impaired liver, biliary function or gallstones the use of the product is not recommended. Do not use during pregnancy and breastfeeding. Do not use for prolonged periods without consulting a doctor. If you are currently taking medication, it is recommended that you seek the advice of your doctor. The product must be consumed within an adequate hypo-caloric diet and healthy lifestyle and good physical activity. For long-term diet, over 3 weeks, please, it is recommended consulting your doctor. **Gluten-free.**

NUTRITIONAL VALUES

mg for 4 capsules	
Turmeric (Curcuma longa L.) rhizome Dry extract tit. 95%	600 mg
of which turmericoids	570 mg
Berberis (Berberis aristata DC) Dry extract 97%	300 mg
of which berberine	291 mg
Emblica (Phyllanthus emblica L.) Dry extract tit. 30%	200 mg
of which tannins	60 mg
Cassia (Cassia mimosoides var. Nomame (Siebold) Makino) Dry extract tit. 8%	200 mg
of which flavonoids	16 mg
Ginger (Zingiber officinale Rosc.) rhizome Dry extract tit. 5% in gingerols	200 mg
of which gingeroli	10 mg
Black pepper (Piper nigrum L.) Dry extract tit. 95%	20 mg
of which piperine	19 mg
Coenzyme Q10	20 mg



BURNER

Item 00164



CHOOSE YOUR
LANGUAGE



Descriere

Produsul este un supliment pe baza de extract vegetal și picolinat de crom. Cassia nomame: metabolismul trigliceridelor și colesterolului. Echilibrul greutății corporale. Gymnema Sylvestre favorizează metabolismul carbohidraților, lipidelor și controlul senzației de foame. Cromul contribuie la menținerea nivelului normal al glucozei din sânge.

Ingrediente

Cassia (Cassia mimosoides var. nomame (Siebold) Makino) părăsește Extract uscat tit. 8% în flavonoide, Gymnema (Gymnema sylvestre R. BR.) lasa Extract uscat 25% acizi gimnazici, Hidroxipropilmetilceluloză, Agent de volumizare (Maltodextrină), Picolinate de chrome.

Cum se folosește

Se recomandă administrarea de 2 capsule pe zi, în momentul meselor principale.

Avertizări

A nu se depăși doza zilnică recomandată. A nu se lăsa la îndemâna copiilor sub trei ani. Produsul este un supliment alimentar și nu trebuie să înlocuiască o dietă variată, echilibrată și un stil de viață sănătos. Produsul trebuie să fie folosit în cadrul unei diete hipocalorice adecvate, urmând un stil de viață sănătos cu un bun nivel de activitate fizică. Dacă dieta este urmată perioade lungi de timp, de peste 3 săptămâni, se recomandă a se consulta medicul.
Fără gluten.

VALORI NUTRITIVE

Cantități per doză zilnică maximă recomandată (2 capsule)	mg per 2 capsule	%VNR*
Cassia (Cassia mimosoides var. Nomame (Siebold) Makino) Extract uscat tit. 8%	400 mg	-
din care flavonoide	32 mg	-
Gymnema (Gymnema sylvestre R. BR.) Extract uscat tit. 25%	400 mg	-
din care acid gymnemic	100 mg	-
Chrome	200 mcg	500%

Description

Food supplement based on plant extracts and chromium picolinate. Cassia nomame: metabolism of triglycerides and cholesterol. Balance of body weight. Gymnema Sylvestre promotes the metabolism of carbohydrates and lipids and hunger's control. Chromium contributes to the maintenance of normal levels of glucose in the blood.

Ingredients

Cassia (Cassia mimosoides var. nomame (Siebold) Makino) leaves Dry extract tit. 8% in flavonoids; Gymnema (Gymnema sylvestre R. BR.) leaves Dry extract 25% gymnemic acids; Hydroxypropyl methylcellulose; Bulking agent (Maltodextrin); Chromium picolinate

How to use

The recommended dosage is 2 capsules per day, preferably during main meals.

Warnings

Do not exceed the recommended daily dose. Keep out of the reach of children under three. Supplement should not be considered as substitute for a varied and balanced diet and healthy lifestyle. The product must be consumed within an adequate hypo-caloric diet, a healthy lifestyle and good physical activity. For long-term diet, over 3 weeks, please, it is recommended consulting your doctor.

Gluten-free.

NUTRITIONAL VALUES

Quantities per recommended maximum daily dose (2 capsules)	mg per 2 capsule	%NVR*
Cassia (Cassia mimosoides var. Nomame (Siebold) Makino) Dry extract tit. 8%	400 mg	-
of which flavonoids	32 mg	-
Gymnema (Gymnema sylvestre R. BR.) Dry extract tit. 25%	400 mg	-
of which gymnemic acid	100 mg	-
Chrome	200 mcg	500%

GLUCOSAMINA

Item 00168



CHOOSE YOUR
LANGUAGE



Descriere

Produsul este un supliment alimentar cu sulfat de glucozamină, util pentru obținerea unei părți integrative a acestui nutrient în cazurile de aport redus sau de nevoi fiziologice crescute.

Description

The product is a dietary supplement of Glucosamine sulphate, useful to provide an additional share of this nutrient in cases of reduced intake or increased physiological need.

Ingrediente

Sulfat d-glucozamină 2 kcl, Hidroxipropilmetilceluloză, Agent de volumizare (Maltodextrină), Antiaglomerant (Dioxid de siliciu).

Ingredients

D-glucosamine sulfate 2 Kcl; Hydroxypropyl methylcellulose; Bulking agent (Maltodextrin); Anti-caking agent (Silicon dioxide).

Cum se folosește

Se recomandă administrarea unei capsule pe zi, cu multă apă.

How to use

The recommended dosage is 1 capsule per day with plenty of water

Avertizări

A nu se depasi doza zilnică recomandată. A nu se lăsa la îndemâna copiilor sub trei ani. Produsul este un supliment alimentar și nu trebuie să înlocuiască o dietă variată, echilibrată și un stil de viață sănătos. **Fără gluten.**

Warnings

Do not exceed the recommended daily dose. Keep out of the reach of children under three. Supplement should not be considered as substitute for a varied and balanced diet and a healthy lifestyle. **Gluten-free.**

VALORI NUTRITIVE

Cantități per doză zilnică recomandată (1 capsulă)

Sulfat de glucozamină

500 mg

*VNR = Valoarea Nutrițională de Referință

NUTRITIONAL VALUES

Quantities per recommended daily dose (1 capsule)

Glucosamine sulphate

500 mg

*NRV = Nutrient Reference Value





SUPLIMENTE ALIMENTARE
DIETARY SUPPLEMENTS

KALOGEL



CHOOSE YOUR
LANGUAGE

Item 00210

Item 00212



Descriere

Kalogel este un supliment alimentar pe bază de policosanoli și componente din plante, cum ar fi Ispagol, care contribuie la metabolismul carbohidraților și lipidelor și are un efect prebiotic; Griffonia, care ajută la controlul senzației de foame.

De asemenea, conține fermenți lactici vii care susțin echilibrul florei intestinale.

Description

Kalogel is a dietary supplement based on policosanols and plant components like Ispagol, which contributes to the metabolism of carbohydrates and lipids and has a prebiotic effect; Griffonia helps control the sense of hunger.

It also contains live lactic ferments that promote the balance of intestinal flora.

Ingrediente

Maltodextrină, Ispagul (*Plantago ovata* Forsk.) tegument de pudră de semințe, Zmeura (*Rubus idaeus* L.) pulbere de fructe, Agent de îngroșare (Alginat de sodiu), Griffonia (*Griffonia simplicifolia* (DC.) Baill.) Semință Extract uscat tit. 20% în 5 hidroxitriptofan, acidifiant (Acid citric), Aromă portocalie, Îndulcitor (Sucraloză), Policosanol tit. 5% în octacosanol, *Bifidum bacterium* scurt B-3, Antiaglomerant (Dioxid de siliciu).

Cum se folosește

A utiliza conținutul unei lingurițe dozatoare (13g) 2 ori pe zii, de preferat la mesele principale. A se dizolva conținutul unei lingurițe dozatoare în 250 ml de apă, a se agita înainte de a se consuma.

Avertizări

A nu se lăsa la îndemâna copiilor sub trei ani. A nu se depasi doza zilnică recomandată. Produsul este un supliment alimentar și nu trebuie să înlocuiască o dietă variată, echilibrată și un stil de viață sănătos. **Fără gluten.**

VALORI NUTRITIVE

Per doză zilnică maximă (26g)	
Ispagul (<i>Plantago ovata</i> Forsk.)	10 g
Zmeura (<i>Rubus idaeus</i> L.) pulbere de fructe	1 g
Griffonia (<i>Griffonia simplicifolia</i> (DC.) Baill.) Extract uscat tit 20%	500 mg
din care 5-hidroxitriptofan	100 mg
Policosanoli	20 mg
din care octacosanol	1 mg
<i>Bifidum bacterium</i> scurt B-3	1x10 ⁹ UFC

Ingredients

Maltodextrin; Ispagul (*Plantago ovata* Forsk.) tegument of seed powder; Raspberry (*Rubus idaeus* L.) fruits powder; Thickener (Sodium alginate); Griffonia (*Griffonia simplicifolia* (DC.) Baill.) seed Dry extract tit. 20% in 5-hydroxytryptophan; Acidifying (Citric acid); Orange aroma; Sweetener (Sucralose); Policosanol tit. 5% in octacosanol; Short *Bifidum bacterium* B-3; Anti-caking agent (Silicon dioxide).

How to use

Take the contents of a sachet (about 13 g) or a sachet 2 times a day, preferably with main meals. Dissolve the contents of a sachet into 250 ml of water, shake and drink it.

Warnings

Keep out of the reach of children under three. Do not exceed the recommended daily dose. Supplement should not be considered as substitute for a varied and balanced diet and a healthy lifestyle. **Gluten-free.**

NUTRITIONAL VALUES

Per maximum daily dose (26g)	
Ispagul (<i>Plantago ovata</i> Forsk.)	10 g
Raspberry powder	1 g
Griffonia Dry extract tit. 20%	500 mg
of which 5-hydroxytryptophan	100 mg
policosanols	20 mg
of which octacosanol	1 mg
Short <i>Bifidum bacterium</i> B-3	1x10 ⁹ UFC



ALOE DRINK 7 FRUCTE

ALOE DRINK 7 FRUITS



CHOOSE YOUR
LANGUAGE

Item 00116

Item 00214



Descriere

Nutriția zilnică este adesea bogată în elemente rafinate, dar cu conținut redus de fibre, care sunt foarte importante pentru bunăstarea tractului nostru digestiv, Seven Fruits Aloe Drink este bogat în fibre de Aloe și Acai, care pot ajuta funcționalitatea intestinului nostru ajutând la purificarea și regularitatea acestora din urmă. Seven Fruits Aloe Drink este un preparat care combină proprietățile de reglare, liniștitoare și emoliente ale Aloe și Acai pentru tractul intestinal gastro, proprietăți drenante și antioxidante Ceaiul verde, afine, Noni, Mangosteen și Goji. Fructele lor bogate în polifenoli și antocianozide pot ajuta la buna întreținere și funcționare a microcirculației și la drenarea lichidelor corporale și la eliminarea toxinelor conținute în ele.

Description

Everyday nutrition is often rich in refined elements but low in fiber which are very important for the well-being of our digestive system, Seven Fruits Aloe Drink is rich in Aloe and Acai fibers, which can help the functionality of our intestine helping the purification and regularity of the latter. Seven Fruits Aloe Drink is a preparation that combines the regularizing, soothing and emollient properties of Aloe and Acai for the gastro intestinal tract and draining and antioxidant properties Green tea, Blueberry, Noni, Mangosteen and Goji. Their fruits rich in polyphenols and anthocyanosides can help the good maintenance and functioning of the microcirculation and the drainage of body fluids and the elimination of toxins contained in them.

Ingrediente

Apă, Aloe vera (aloe barbadensis mill.) gel fără epidermidă*, Corectarea acidității (Lactat de sodiu sol. 60 %), Acid citric, Açaï (Euterpe oleracea Mart.) fruct Extract uscat tit. 10% polifenol, Goji (Lycium barbarum L.) fruct Extract uscat tit 50% polizaharide, Mangustan (Garcinia mangostana L.) pulpă de fructe Extract uscat tit. 10% în alfa-manostină, Suc de fructe de noni (Morinda citrifolia L.) liofilizat, L-carnitină tartrat, Ceai verde (Camellia sinensis (L.)Kuntze) frunze Extract uscat 95% în polifenoli, Miridio (Vaccinium myrtillus L.) fructo EU tit. 1% în anicanină, Aromă passion fruit, Conservant (Sorbit de potasiu), Agent de îngroșare (Gumă de xantan), Îndulcitor (Sucraloză), Colorant: Betacaroten, Vitamina B1 (Tiamină clorhidrat), Vitamina B9 (Acid pteroil-monoglutamic), Vitamina B12 (Cianocobalamină), *din agricultură biologică.

Cum se folosește

O măsură de 20 ml, o dată sau de două ori pe zi, diluată într-un pahar cu apă.

Avertizări

A nu se depasi doza zilnică recomandată. A nu se lăsa la îndemâna copiilor sub trei ani. Produsul este un supliment alimentar și nu trebuie să înlocuiască o dietă variată, echilibrată și un stil de viață sănătos. Produsul trebuie să fie folosit în cadrul unei diete hipocalorice adecvate, urmând un stil de viață sănătos cu un bun nivel de activitate fizică. Dacă dieta este urmată perioade lungi de timp, de peste 3 săptămâni, se recomandă a se consulta medicul. A se păstra la temperaturi sub 30°C. **Fără gluten.**

VALORI NUTRITIVE

mg x doză 40 ml		%VNR*
Aloe vera (aloe barbadensis mill.) gel fără epidermidă*	6000 mg	
Acai extract uscat	120 mg	
Mangostan (Garcinia mangostana L.) Extract uscat	120 mg	
Goji (Lycium barbarum L.) Extract uscat	120 mg	
Suc de fructe de noni (Morinda citrifolia L.) liofilizat	120 mg	
L-carnitină tartrat	120 mg	
Ceai verde (Camellia sinensis (L.) Kuntze) Extract uscat	60 mg	
Extract uscat de afine	40 mg	
Vitamina B1 (Tiamină clorhidrat)	1,1 mg	100%
Acid folic	200 mcg	100%
Vitamina B12 (Cianocobalamină)	2,5 mcg	100%

*VNR = Valoarea Nutrițională de Referință

Ingredients

Water; Aloe Vera (Aloe barbadensis Mill.) gel without epidermis; Acidity regulator (Sodium lactate sol. 60%); Citric acid; Açaï (Euterpe oleracea Mart.) fruit Dry extract tit 10% polyphenols; Goji (Lycium barbarum L.) fruit Dry extract tit 50% polysaccharides; Mangosteen (Garcinia mangostana L.) fruit pulp Dry extract tit. 10% in alpha-mangostine; Noni (Morinda citrifolia L.) freeze-dried juice; L-carnitine tartrate; Green tea (Camellia sinensis (L.) Kuntze) leaves Dry extract tit. 95% in polyphenols; Mirtillo (Vaccinium myrtillus L.) fructo DE tit. 1% in antocianina; Passion fruit flavour; Preservative (Potassium sorbate); Thickeners (Xanthan gum); Sweetener (Sucralose); Dye: Betacarotene; Vitamin B1 (Chlorhydrate of Thiamine); Vitamin B9 (Pteroil-monoglutamic acid); Vitamin B12 (Cyanocobalamin). *from biological agriculture.

How to use

A 20 ml measure once or twice a day, dissolved in a glass of water.

Warnings

Do not exceed the recommended daily dose. Keep out of the reach of children under three. Supplement should not be considered as substitute for a varied and balanced diet and healthy lifestyle. The product must be consumed within an adequate hypo-caloric diet and healthy lifestyle and good physical activity. For long-term diet, over 3 weeks, please, it is recommended to consult your doctor. Store below 30°C. **Gluten-free.**

NUTRITIONAL VALUES

mg x dose 40 ml		%VNR*
Aloe Vera (Aloe barbadensis Mill.) gel without epidermis*	6000 mg	
Acai Dry extract	120 mg	
Mangosteen (Garcinia mangostana L.) Dry extract	120 mg	
Goji (Lycium barbarum L.) Dry extract	120 mg	
Noni (Morinda citrifolia L.) freeze-dried juice	120 mg	
L-carnitine tartrate	120 mg	
Green tea (Camellia sinensis (L.) Kuntze) Dry extract	60 mg	
Blueberry dry extract	40 mg	
Vitamin B1 (Chlorhydrate of Thiamine)	1,1 mg	100%
Folic acid	200 mcg	100%
Vitamin B12 (Cyanocobalamin)	2,5 mcg	100%

*NRV = Nutrient Reference Value



ALOE 100

Item 00301
X2 Item 00303



CHOOSE YOUR
LANGUAGE



Descriere

Aloe pură 100% biologică. Supliment alimentar pe bază de Aloe Vera Biologică Suc și pulpă de Aloe Vera obținută din parenchimul intern al frunzelor de aloe vera.

Conținut de Aloină < 10 ppm.

Ingrediente

99,8ml de Aloe Vera BIO* (din agricultura ecologică) (Aloe barbadensis Mill.) (247,5mg polizaharide/99ml), Acid citric natural, Acid L-ascorbic, *din agricultură biologică.

Cum se folosește

Beți 50 ml o dată sau de două ori pe zi, înainte de mese, diluat într-un pahar cu apă.

Avertizări

A nu se depasi doza zilnică recomandată. Produsul este un supliment alimentar și nu trebuie să înlocuiască o dietă variată, echilibrată și un stil de viață sănătos. Adresați-vă medicului dumneavoastră dacă sunteți gravidă și alăptați. A nu se folosi pe perioade lungi fără a consulta medicul. A nu se lăsa la îndemâna copiilor. **Fără gluten.**

VALORI NUTRITIVE

	100 ml	50 ml
Valoare energetică	211,88 kJ (50,46 kcal)	100,94 kJ (25,23 kcal)
Grăsimi	1,5 g	0,75 g
din care saturate	0 g	0 g
Carbhidrați	0,2 g	0,1 g
din care zaharuri	0,1 g	0,05 g
fibre alimentare	1,4 g	0,8 g
Proteine	8,34 g	4,17 g
Sare	0,02 g	0,01 g

Description

Pure Aloe 100% organic Food supplement made with Aloe Vera organic Juice and pulp of Aloe Vera obtained from the inner parenchyma of aloe vera leaves.

Aloin content < 10 ppm.

Ingredients

99,8ml Aloe Vera BIO* (from organic farming) (Aloe barbadensis Mill.) (247,5mg polysaccharides/99ml), Natural citric acid, L-Ascorbic Acid, *from biological agriculture.

How to use

Drink 50 ml once or twice daily, before meals, dissolved in a glass of water.

Warnings

Do not exceed the recommended daily dose. Supplement should not be considered as substitute for a varied and balanced diet and a healthy lifestyle. Consult your doctor if you are pregnant and breastfeeding. Do not use for prolonged periods without consulting your doctor. Keep Out Of Reach Of Children. **Gluten-free.**

NUTRITIONAL VALUES

	100 ml	50 ml
Energetic value	211,88 kJ (50,46 kcal)	100,94 kJ (25,23 kcal)
Fat	1,5 g	0,75 g
of which saturated	0 g	0 g
carbohydrates	0,2 g	0,1 g
of which sugars	0,1 g	0,05 g
dietary fibers	1,4 g	0,8 g
Protein	8,34 g	4,17 g
Salt	0,02 g	0,01 g

ALOE & PIERSICĂ DRINK ALOE & PEACH DRINK

Item 00172



CHOOSE YOUR
LANGUAGE



Descriere

Aloe Piersică Drink este bogată în fibre de Aloe, care pot ajuta funcționalitatea intestinului nostru ajutând la purificare și regularitatea acestuia din urmă.

Ingrediente

Aloe vera (aloe barbadensis mill.) gel fără epidermidă (98%), Corectarea acidității (Lactat de sodiu sol. 60 %), acidifiant (Acid citric), Aromă de piersici, Conservant (Sorbit de potasiu).

Cum se folosește

Două măsură de 20 ml o dată sau de două ori pe zi, diluat într-un pahar de apă.

Avertizări

A nu se depasi doza zilnică recomandată. A nu se lăsa la îndemâna copiilor sub trei ani. Produsul este un supliment alimentar și nu trebuie să înlocuiască o dietă variată, echilibrată și un stil de viață sănătos. **Fără gluten.**

VALORI NUTRITIVE

mg x doză 40 ml

Aloe vera (aloe barbadensis mill.) gel fără epidermidă*

39,2 g

Description

Aloe Peach Drink is rich in Aloe fiber, which can help the functionality of our intestine by helping its purification and the regularity.

Ingredients

Aloe Vera (Aloe barbadensis Mill.) gel without epidermis (98%); Acidity regulators (Sodium lactate sol. 60%); Acidifying (Citric acid); Peach flavour; Preservative (Potassium sorbate)

*from biological agriculture

How to use

A 20 ml measure once or twice a day, dissolved in a glass of water.

Warnings

Do not exceed the recommended daily dose. Keep out of the reach of children under three. Supplement should not be considered as substitute for a varied and balanced diet and a healthy lifestyle. **Gluten-free.**

NUTRITIONAL VALUES

mg x dose 40 ml

Aloe Vera (Aloe barbadensis Mill.) gel without epidermis*

39,2 g





SUPLIMENTE ALIMENTARE
DIETARY SUPPLEMENTS

ALOE & MIERE DRINK ALOE & HONEY DRINK

Item 00117



CHOOSE YOUR
LANGUAGE



Descriere

Nutriția zilnică este adesea bogată în elemente rafinate, dar săracă în fibre, care sunt foarte importante pentru bunăstarea sistemului nostru digestiv, Aloe Honey Drink este bogată în fibre de Aloe, care pot **ajuta funcționalitatea intestinului nostru ajutând la purificare și regularitatea acestuia din urmă.**

Ingrediente

Aloe vera (aloe barbadensis mill.) gel fără epidermidă (90%)*, Miere organică italiană, Corectarea acidității (Lactat de sodiu sol. 60 %), (ca 1% din produsul total), Acid citric, Vitamina C (Acid L-ascorbic), Conservanți (Sorbit de potasiu), *din agricultură biologică.

Cum se folosește

Două măsură de 20 ml o dată sau de două ori pe zi, diluat într-un pahar de apă.

Avertizări

A nu se depasi doza zilnică recomandată. A nu se lăsa la îndemâna copiilor sub trei ani. Produsul este un supliment alimentar și nu trebuie să înlocuiască o dietă variată, echilibrată și un stil de viață sănătos. **Fără gluten.**

VALORI NUTRITIVE

mg x doză 40 ml		%VNR*
Aloe vera (aloe barbadensis mill.) gel fără epidermidă*	36000 mg	
Vitamina C (Acid L-ascorbic)	80 mg	100%

Description

Everyday nutrition is often rich in refined elements but low in fiber which are very important for the well-being of our digestive system, Aloe Honey Drink is rich in Aloe fiber, which can help the functionality of our intestine by helping its purification and the regularity.

Ingredients

Aloe Vera (Aloe barbadensis Mill.) gel without epidermis (90%)*, Italian organic honey, Acidity regulators (Sodium lactate sol. 60%), (as 1% of total product), Citric acid, Vitamin C (L-Ascorbic Acid), Preservatives (Potassium sorbate), *from biological agriculture.

How to use

A 20 ml measure once or twice a day, dissolved in a glass of water.

Warnings

Do not exceed the recommended daily dose. Keep out of the reach of children under three. Supplement should not be considered as substitute for a varied and balanced diet and healthy lifestyle. **Gluten-free.**

NUTRITIONAL VALUES

mg x dose 40 ml		%VNR*
Aloe Vera (Aloe barbadensis Mill.) gel without epidermis*	36000 mg	
Vitamin C (L-Ascorbic Acid)	80 mg	100%

*VNR = Valoarea Nutrițională de Referință

*NRV = Nutrient Reference Value

ALOE + GLUCOZAMINĂ ALOE + GLUCOSAMINE

Item 00131



CHOOSE YOUR
LANGUAGE



Descriere

Aloe + Glucozamină este un Supliment alimentar pe bază de Aloe vera, Vitamina C, Sulfat de glucozamină și MSM, care este util în toate cazurile de nevoie crescută sau aport redus al acestor substanțe nutritive.

Ingrediente

Apă, Aloe vera (aloe barbadensis mill.) gel fără epidermidă(70%)*, Miere, Fructoză, Sulfat d-glucozamină 2 kcl, Vitamina C (Acid L-ascorbic), Metilsulfonilmetan (MSM), Corectarea acidității (Lactat de sodiu sol. 60 %), Acid citric, Aroma acru, Conservant (Sorbit de potasiu), Îndulcitor (Sucraloză), *ingredient din agricultura biologică.

Cum se folosește

Se recomandă o doză de 40 ml de produs pe zi, de preferat în timpul meselor. A se folosi paharul dozator pentru a măsura cantitatea indicată.

Avertizări

A nu se lăsa la îndemâna copiilor sub trei ani. A nu se depasi doza zilnică recomandată. Produsul este un supliment alimentar și nu trebuie să înlocuiască o dietă variată, echilibrată și un stil de viață sănătos. **Fără gluten.**

VALORI NUTRITIVE

mg x doză 40 ml		%VNR*
Sulfat de glucozamină	500 mg	
MSM (Metilsulfonilmetan)	200 mg	
Aloe vera (aloe barbadensis mill.) gel fără epidermidă*	16.000 mg	
Vitamina C (Acid L-ascorbic)	500 mg	625 %

*VNR = Valoarea Nutrițională de Referință

Description

Aloe Glucosamine is a food supplement based on Aloe vera, Vitamin C, Glucosamine sulphate and MSM, which can be useful in all cases of increased needs or reduced supply of these nutrients.

Ingredients

Water; Aloe Vera* (Aloe barbadensis Mill.) gel without epidermis; Honey; Fructose; D-glucosamine sulfate 2 Kcl; Vitamin C (L-Ascorbic Acid); Methylsulfonylmethane (MSM); Acidity regulator (Sodium lactate sol. 60%); Citric acid; Sour cherry aroma; Preservative (Potassium sorbate); Sweetener (Sucralose); *from biological agriculture

How to use

The recommended dosage is 40 ml of product per day, preferably during meals. Use the special dosing cup to measure the indicated amount.

Warnings

Keep out of the reach of children under three. Do not exceed the recommended daily dose. Supplement should not be considered as substitute for a varied and balanced diet and a healthy lifestyle. **Gluten-free.**

NUTRITIONAL VALUES

mg x dose 40 ml		%VNR*
Glucosamine sulphate	500 mg	
MSM (Methylsulfonylmethane)	200 mg	
Aloe Vera (Aloe barbadensis Mill.) gel without epidermis*	16.000 mg	
Vitamin C (L-Ascorbic Acid)	500 mg	625 %

*NRV = Nutrient Reference Value





COLLAGEN

Item 00186



CHOOSE YOUR
LANGUAGE



Descriere

Produsul este un supliment alimentar de hidrolizat de collagen, vitamina C, vitamina E, acid folic, biotină și seleniu, util pentru a face o cotă suplimentară a acestor nutrienți în cazurile de aport redus sau de nevoie fiziologică crescută.

Ingrediente

Colagen hidrolizat, Acidifiant (acidul tartric; Acid citric), Corectarea acidității (Bicarbonat de sodiu), Maltodextrină, Vitamina C (Acid L-ascorbic), îndulcitor (Izomalt), Zmeură pudră (Rubus Idaeus frutti), Vitamina E (Acetat de tocoferil alfa DL), Aromă de lămâie, Îndulcitor (Sucraloză), Antiaglomerant (Dioxid de siliciu), Vitamina B9 (Acid pteroil-monoglutamic), D-Biotină, Selenit de sodiu.

Cum se folosește

A se administra conținutul unui pliculeț într-un pahar de apă

Avertizări

A nu se lăsa la îndemâna copiilor sub trei ani. A nu se depasi doza zilnică recomandată. Produsul este un supliment alimentar și nu trebuie să înlocuiască o dietă variată, echilibrată și un stil de viață sănătos. Evitați în caz de hipersensibilitate constatată la unul sau mai multe ingrediente ale produsului. Nu se utilizează în timpul sarcinii sau alăptării. **Fără gluten.**

VALORI NUTRITIVE

pentru 1 plic		%VNR*
Colagen hidrolizat	2500 mg	
Vitamina C (Acid L-ascorbic)	140 mg	175%
Vitamina E (Acetat de tocoferil alfa DL)	30 mg	250%
Vitamina B9 (Acid pteroil-monoglutamic)	300 mcg	150%
Biotina	200 mcg	400%
Seleniu	55 mcg	100%

*VNR = Valoarea Nutrițională de Referință

Description

Food supplement of Hydrolyzed collagen, Vitamin C, Vitamin E, Folic acid, Biotin and Selenium, useful to supply an additional amount of said nutrients in cases of low intake or increased nutritional requirements.

Ingredients

Hydrolyzed collagen; Acidifying (Tartaric acid; Citric acid); Acidity regulator (Sodium hydrogen carbonate); Maltodextrin; Vitamin C (L-Ascorbic Acid); Sweetener (Isomalt); Raspberry powder (Rubus Idaeus fruits); Vitamin E (DL-alpha-tocopheryl acetate); Lemon flavour; Sweetener (Sucralose); Anti-caking agent (Silicon dioxide); Vitamin B9 (Pteroil-monoglutamic acid); D-Biotin; Sodium selenite.

How to use

It is recommended taking 1 sachet per day, to dissolve in a glass of water.

Warnings

Keep out of the reach of children under three. Do not exceed the recommended daily dose. Supplement should not be considered as substitute for a varied and balanced diet and healthy lifestyle. Avoid in case of ascertained hypersensitivity to one or more ingredients of the product. Do not use during pregnancy or breastfeeding. **Gluten-free.**

NUTRITIONAL VALUES

for 1 sachet		%VNR*
Hydrolyzed collagen	2500 mg	
Vitamin C (L-Ascorbic Acid)	140 mg	175%
Vitamin E (DL-alpha-tocopheryl acetate)	30 mg	250%
Vitamin B9 (Pteroil-monoglutamic acid)	300 mcg	150%
Biotin	200 mcg	400%
Selenium	55 mcg	100%

*NRV = Nutrient Reference Value

MARINE COLLAGEN

Item 00340



CHOOSE YOUR
LANGUAGE



Descriere

Supliment alimentar pe bază de colagen marin. Cu îndulcitori. Formulată în Europa. Ambalat în Taiwan.

Ingrediente

Apă, Maxi Collagene (Apă, colagenului de **pește**), Suc de mere concentrat, Extract lichid de rozelle (Apă; Extract de flori de rozelle (Hibiscus sabdariffa)), Trehaloză, Concentrat de piersică (Piersici; Aromatizare), Acid citric, Lichid cu aromă de piersici, Acid malic, Eritritol, Acid ascorbic, Lichid cu aromă de trandafir, Grapefruit-flavoured liquid, Glicozide cu steviol, Pudră de konjaku. (Konjaku; Maltodextrină).

Cum se folosește

Se recomandă 1 flacon (50 ml) pe zi.

Avertizări

A nu se lăsa la îndemâna copiilor sub trei ani. A nu se depasi doza zilnică recomandată. Produsul este un supliment alimentar și nu trebuie să înlocuiască o dietă variată, echilibrată și un stil de viață sănătos. Nu se utilizează în timpul sarcinii sau alăptării. Evitați în caz de hipersensibilitate constatată la unul sau mai multe ingrediente ale produsului. **Fără gluten. Fără OMG.**

VALORI NUTRITIVE

Informații nutriționale	la 100 g	
Colagen	10.000 mg	
Vitamina C (Acid L-ascorbic)	40 mg	50%
Valoare energetică	90 Kcal	
Carbhidrați	13,9 g	
din care zaharuri	10,43 g	
Proteine	8,5 g	
Acizi grași saturați	0,01 g	
Acizi grași nesaturați	0,0 g	
grăsimile menționate	0,1 g	
Sodiu	16,46 mg	

*aportul de referință pentru un adult mediu (8400kj/2000kcal)

Description

Dietary supplement based on marine collagen. With sweeteners. Formulated in Europe. Packaged in Taiwan.

Ingredients

Water, Maxi Collagene (Water, **Fish** Collagen), Apple juice concentrate, Roselle Extract Liquid (Water; Roselle (Hibiscus sabdariffa) Flower Extract), Trehalose, Peach Concentrate (Peach; Flavouring), Citric acid, Liquid with peach flavour, Malic acid, Erythritol, Ascorbic Acid, Rose-flavoured liquid, Grapefruit-flavoured liquid, Steviol glycosides, Konjac Powder. (Konjaku; Maltodextrin).

How to use

It is recommended taking 1 bottle (50ml) per day.

Warnings

Keep out of the reach of children under three. Do not exceed the recommended daily dose. Supplements or cereals Snack should not be considered as substitute of a varied and balanced diet and healthy lifestyle. Do not use during pregnancy or breastfeeding. Avoid in case of ascertained hypersensitivity to one or more ingredients of the product. **Gluten-free. OGM-free.**

NUTRITIONAL VALUES

Nutritional information*	per 100 g	
Collagen	10.000 mg	
Vitamin C (L-Ascorbic Acid)	40 mg	50%
Energetic value	90 Kcal	
carbohydrates	13,9 g	
of which sugars	10,43 g	
Protein	8,5 g	
Saturated fatty acids	0,01 g	
Unsaturated fatty acids	0,0 g	
fats referred to	0,1 g	
Sodium	16,46 mg	

*baseline intake of an average adult (8400kj/2000kcal)





SUPLIMENTE ALIMENTARE
DIETARY SUPPLEMENTS

VEGAN COLLAGEN ALTERNATIVE

Item 00341



CHOOSE YOUR
LANGUAGE



Descriere

Colagenul vegan alternativ este un precursor al colagenului care imită perfect grupul de aminoacizi al colagenului uman. Cu îndulcitori. Formulată în Europa. Ambalat în Taiwan.

Ingrediente

Maltodextrină, îndulcitor (Eritritol; Glicozide cu steviol), Glicină, L-prolină, Corectarea acidității (Acid citric), L-Alanină, Gotu Kola (Centella Asiatica) extract de frunze, Acid L-ascorbic, Antiaglomerant (Carbonat de calciu), Acid l-glutamic, L-Arginină, Aroma (Aromă de fructe de pădure amestecate; Afine), L-serină, L-leucină, L-valină, L-Treonină, L-glutamină, L-lizină, Vitamina C (Acid L-ascorbic), Pudră de afine (Maltodextrină; Pudră de afine (Vaccinium Angustifolium)), Agent de îngroșare (Pectină), Pulbere de suc de sfeclă roșie (Maltodextrină; Concentrat de suc de sfeclă roșie (Beta vulgaris); Corectarea acidității (Acid citric)), L-izoleucină, L-fenilalanină, L-Tirozină, L-metionină, L-histidină, L-Cisteină, Extract de rădăcină de ginseng (Panax Ginseng), L-triptofan.

Cum se folosește

Se recomandă 1 plic (6 g) pe zi, dizolvat în 250 ml de apă.

Description

The alternative vegan collagen is a precursor of collagen that perfectly imitates the amino acid pool of human collagen. With sweeteners. Formulated in Europe. Packaged in Taiwan.

Ingredients

Maltodextrin, Sweetener (Erythritol; Steviol glycosides), Glycine, L-Proline, Acidity regulator (Citric acid), L-Alanine, Gotu Kola (Centella Asiatica) Leaf extract, L-Ascorbic Acid, Anti-caking agent (Calcium carbonate), L-Glutamic acid, L-Arginine, Flavour (Mixed berry flavour; Blueberry), L-Serine, L-leucine, L-valine, L-Threonine, L-glutamine, L-Lysine, Vitamin C (L-Ascorbic Acid), Blueberry powder (Maltodextrin; Blueberry (Vaccinium Angustifolium) powder), Thickeners (Pectin), Red beetroot juice powder (Maltodextrin; Red beetroot (Beta vulgaris) juice concentrate; Acidity regulator (Citric acid)), L-isoleucine, L-Phenylalanine, L-Tyrosine, L-Methionine, L-Histidine, L-Cysteine, Ginseng (Panax Ginseng) root extract, L-tryptophan.

How to use

We recommend taking 1 sachet (6 g) per day, to be dissolved in 250 ml of water.

NICKEL TESTED < 0,0001%

Avertizări

A nu se lăsa la îndemâna copiilor sub trei ani. A nu se depăși doza zilnică recomandată. Produsul este un supliment alimentar și nu trebuie să înlocuiască o dietă variată, echilibrată și un stil de viață sănătos. Nu se utilizează în timpul sarcinii sau alăptării. Evitați în caz de hipersensibilitate constatată la unul sau mai multe ingrediente ale produsului.

Warnings

Keep out of the reach of children under three. Do not exceed the recommended daily dose. Supplement should not be considered as substitute for a varied and balanced diet and healthy lifestyle. Do not use during pregnancy or breastfeeding. Avoid in case of ascertained hypersensitivity to one or more ingredients of the product. **Gluten-free. OGM-free.**

VALORI NUTRITIVE

	for 1 sachet	%VNR*
Vitamina C (Acid L-ascorbic)	63,75 mg	80%
Glycine	622,5 mg	
L-Proline	422,0 mg	
L-Alanine	218,0 mg	
L-Aspartic acid	139,5 mg	
L-Glutamic acid	115,75 mg	
L-Arginine	112,25 mg	
L-Serine	92,25 mg	
L-Leucine	84,25 mg	
L-Valine	79,75 mg	
L-Threonine	70,5 mg	
L-Glutamine	70,25 mg	
L-Lysine	70,0 mg	
L-Isoleucine	42,75 mg	
L-Phenylalanine	40,75 mg	
L-Tyrosine	22,5 mg	
L-Methionine	19,25 mg	
L-Histidine	17,75 mg	
L-Cysteine	16,75 mg	
L-Tryptophan	9,25 mg	
Gotu Kola (Centella Asiatica) leaf extract	160,75 mg	
Ginseng (Panax Ginseng) root extract	9,75 mg	

NUTRITIONAL VALUES

	for 1 sachet	%VNR*
Vitamin C (L-Ascorbic Acid)	63,75 mg	80%
Glycine	622,5 mg	
L-Proline	422,0 mg	
L-Alanine	218,0 mg	
L-Aspartic acid	139,5 mg	
L-Glutamic acid	115,75 mg	
L-Arginine	112,25 mg	
L-Serine	92,25 mg	
L-Leucine	84,25 mg	
L-Valine	79,75 mg	
L-Threonine	70,5 mg	
L-Glutamine	70,25 mg	
L-Lysine	70,0 mg	
L-Isoleucine	42,75 mg	
L-Phenylalanine	40,75 mg	
L-Tyrosine	22,5 mg	
L-Methionine	19,25 mg	
L-Histidine	17,75 mg	
L-Cysteine	16,75 mg	
L-Tryptophan	9,25 mg	
Gotu Kola (Centella Asiatica) leaf extract	160,75 mg	
Ginseng (Panax Ginseng) root extract	9,75 mg	

*VNR = Valoarea Nutrițională de Referință
*aportul de referință pentru un adult mediu (8400kJ/2000kcal)

*NRV = Nutrient Reference Value
*baseline intake of an average adult (8400kJ/2000kcal)



SNEP KRILL



CHOOSE YOUR
LANGUAGE

Item 00140



Descriere

Krillul este un set de specii de animale nevertebrate (în principal crustacee) incluse în ordinul Euphausiacea. Acestea sunt zooplanctonul, care, împreună cu fitoplanctonul și alte microorganisme, alcătuiesc PLANCTONUL. Planctonul (prin urmare, și krillul) este o sursă esențială de hrană pentru numeroase specii marine, precum cetaceele, rechinii, balenele, peștii grași și păsările de apă. Krillul este al doilea pas în lanțul alimentar marin. Uleiul de krill este o sursă de acizi grași polinesaturați esențiali din familia omega-3.

Uleiul de krill, în comparație cu uleiurile dietetice derivate din vegetale, conține în principal acid eicosapentaenoic omega-3 (EPA) și acid docosahexaenoic omega-3 (DHA), care sunt foarte disponibile și biologic active. În uleiul de krill există și o cantitate considerabilă de antioxidanți; cum ar fi retinolul (vitamina A), tocoferolii (vitamina E) și anstaxantina (un anumit carotenoid, precursor al vitaminei A).

Ingrediente

Ulei de **krill** extras din Euphasia superba (derivat din **crustacee**), Gelatina alimentară, Agenții de întărire (Glicerol).

Cum se folosește

1 trei capsule pe zii in timpul meselor.

Avertizări

Produsul este un supliment alimentar și nu trebuie să înlocuiască o dietă variată, echilibrată și un stil de viață sănătos. A nu se depasi doza zilnică recomandată. A nu se lăsa la îndemâna copiilor sub trei ani. **Conține crustacee** (Krill): în caz de alergie la crustacee, sarcină, alăptare sau dacă luați medicamente, consultați medicul înainte de a lua produsul. **Fără gluten.**

VALORI NUTRITIVE

	Pentru 3 perle	
Valoare energetică (Kcal)	5,26 Kcal	15,8 Kcal
Valoarea energetică (Kj)	22,1 Kj	66,3 Kj
Proteine	144 mg	432 mg
Carbhidrați	47 mg	141 mg
din care zaharuri	0 mg	0 mg
Grăsimi	500 mg	1500 mg
din care: saturate	150 mg	450 mg
Fosfolipide	200 mg	600 mg
DHA (acid docosahexaenoic)	27,5 mg	82,5 mg
EPA (acid eicosapentaenoic)	50 mg	150 mg
Astaxantin	0,1 mg	0,3 mg
Sare	0 g	0 g

Description

Krill is a collection of invertebrate animals (mostly crustaceans) included in the order Euphausiacea. It is zooplankton, which, along with phytoplankton and other microorganisms, forms PLANKTON. Plankton (including krill) is an essential food source for many marine species such as cetaceans, sharks, bluefish, and aquatic birds. Krill represents the second level of the marine food chain. Krill oil is a source of essential polyunsaturated fatty acids from the omega-3 family.

Compared to vegetable-derived oils, krill oil mainly contains omega-3 Eicosapentaenoic Acid (EPA) and omega-3 Docosahexaenoic Acid (DHA), which are highly available and biologically active. Krill oil also contains a considerable amount of antioxidants, such as retinol (vitamin A), tocopherols (vitamin E), and astaxanthin (a specific carotenoid, a precursor of vitamin A).

Ingredients

Krill oil extracted from Euphasia superba (derived from **crustaceans**); Jelly food; Strength agents (Glycerol)

How to use

Take 1-3 softgel per day, during meals.

Warnings

Supplement should not be considered as substitute for a varied and balanced diet and a healthy lifestyle. Do not exceed the recommended daily dose. Keep out of the reach of children under three. **Contains shellfish (Krill):** in case of shellfish allergy, pregnancy, breastfeeding or if you are taking medication, consult your doctor before taking the product. **Gluten-free.**

NUTRITIONAL VALUES

	For 1 pearl	For 3 Pearls
Energy Value (Kcal)	5,26 Kcal	15,8 Kcal
Energy Value (Kj)	22,1 Kj	66,3 Kj
Protein	144 mg	432 mg
carbohydrates	47 mg	141 mg
of which sugars	0 mg	0 mg
Fat	500 mg	1500 mg
of which: saturated	150 mg	450 mg
Phospholipids	200 mg	600 mg
DHA (docosahexaenoic acid)	27,5 mg	82,5 mg
EPA (eicosapentaenoic acid)	50 mg	150 mg
Astaxanthin	0,1 mg	0,3 mg
Salt	0 g	0 g

OMEGA TRIS



CHOOSE YOUR
LANGUAGE

Item 00151



Descriere

Toate beneficiile cardiovasculare ale acizilor grași Omega 3 sunt susținute de acidul linolenic gamma (GLA) și acidul linoleic (CLA). Acidul gras GLA face parte din uleiurile esențiale și este transformat de organism în acid linolenic diomogamma (DGLA), care poate promova producerea prostaglandinelor din seria 1 (PGE1), care au activitate antiinflamatoare, antiplachetară, cardioprotectoare și vasodilatatoare. Este, de asemenea, un antagonist al prostaciclinei și de PGE2 (care au efecte opuse PGE1). Poate avea efecte benefice asupra pielii, asupra funcționalității membranelor celulare și este utilă și în combaterea tulburărilor ciclului menstrual. Acidul gras CLA este definit esențial, deoarece corpul uman nu este capabil să-l sintetizeze. Acidul linoleic este util pentru creștere, pentru formarea de energie, pentru construcția membranelor celulare, pentru sexualitate și reproducere, pentru bunăstarea pielii, pentru producția de hemoglobină și scăderea colesterolului total. O dietă corectă și integrată cu acizi grași Omega 3 6 9 poate promova menținerea sistemului cardiovascular și funcționalitatea corectă a acestuia, împreună cu bunăstarea fizică a persoanei.

Ingrediente

Tit **pește** ulei. 18% EPA și 12% ADH, Primrose de seară (Oenothera biennis L.) ulei de tit. 10% GLA, Inul (Linum usitatissimum L.) ulei din tit. 65% CLA, Gelatina alimentară, Agenții de întărire (Glicerol), Vitamina E (D-alfa-tocoferol), Antioxidant (Extract bogat în tocoferol).

Cum se folosește

Două - trei capsule pe zi, la mesele principale. A nu se depasi doza zilnică recomandată.

Avertizări

Produsul este un supliment alimentar și nu trebuie să înlocuiască o dietă variată, echilibrată și un stil de viață sănătos. A nu se lăsa la îndemâna copiilor sub trei ani. Data de expirare se referă la produsul în ambalaj intact, păstrat în mod corespunzător. **Fără gluten.**

VALORI NUTRITIVE

mg pentru 3 capsule	%VNR*
ulei de pește	498 mg -
dintre care EPA	89,64 mg -
din care DHA	59,76 mg -
Ulei de Primrose seara	498 mg -
dintre care GLA	49,8 mg -
Ulei de in	498 mg -
dintre care CLA	323,7 mg -
Vitamina E (Acetat de tocoferil alfa DL)	5 mg 41,7 %

*VNR = Valoarea Nutrițională de Referință

Description

All the benefits to the cardiovascular level of Omega 3 fatty acids are aided by the acid gamma-linolenic acid (GLA) and linoleic acid (CLA). The fatty acid GLA is part of the essential oils and is converted by the body into diomogamma-linolenic acid (DGLA), which can promote the production of prostaglandins of the series 1 (PGE1), equipped with anti-inflammatory activity, anti-platelet aggregation, vasodilating and cardioprotective. It's also an antagonist of prostacyclin and PGE2 (that have opposite effects to PGE1). It may have beneficial effects on the skin, on cell membranes function, and is also useful in preventing menstrual irregularities. The CLA fatty acid is defined essential because the human organism is not able to synthesize it. The linoleic acid is beneficial for growth, energy production, cell membrane construction, sexuality and reproduction, skin well-being, hemoglobin production, and total cholesterol reduction.

A correct and integrated power supply with Omega 3-6-9 fatty acids, can promote the upkeep cardiocirculatory and its correct functionality, together with a person's physical well-being.

Ingredients

Tit **fish** oil. 18% EPA and 12% DHA; Evening primrose (Oenothera biennis L.) oil tit. 10% GLA; Flax (Linum usitatissimum L.) oil tit. 65% CLA; Jelly food; Strength agents (Glycerol); Vitamin E (D-alpha-tocopherol); Antioxidant (Tocopherol-rich extract).

How to use

Two 2-3 capsules per day with meals.
Do not exceed the recommended daily dose.

Warnings

Supplement should not be considered as substitute for a varied and balanced diet and a healthy lifestyle. Keep out of the reach of children under three. The expiry date refers to the product when still unopened and properly stored. **Gluten-free.**

NUTRITIONAL VALUES

mg for 3 capsules	%VNR*
fish oil	498 mg -
of which EPA	89,64 mg -
of which DHA	59,76 mg -
Evening Primrose Oil	498 mg -
of which GLA	49,8 mg -
Linseed oil	498 mg -
of which CLA	323,7 mg -
Vitamin E (DL-alpha-tocopheryl acetate)	5 mg 41,70%

*NRV = Nutrient
Reference Value





CHOOSE YOUR
LANGUAGE

OMEGA 3

Item 00150



Descriere

Dieta noastră nu este întotdeauna echilibrată și potrivită stilului de viață pe care îl facem. Alimentele grele bogate în zaharuri și grăsimi, combinate cu o predispoziție genetică și comportament sedentar, pot modifica nivelurile plasmatiche optime de colesterol și trigliceride și pot favoriza apariția problemelor la nivel cardiovascular.

Omega Three conține acizi grași Omega 3 care pot ajuta și îmbunătăți activitatea ficatului prin suprimarea producției de lipoproteine trigliceride în timp ce accelerează, în parte, îndepărtarea lor. Acțiunea are loc mai ales la nivelul hepatocitelor și este legată de o producție redusă de lipoproteine VLDL cu un conținut ridicat de trigliceride. Acizii grași Omega 3 pot promova, de asemenea, o creștere a EDRF (factorul de relaxare a musculaturii vasculare), activitatea fibrinolitica, deformarea eritrocitelor și creșterea HDL. HDL sunt lipoproteine bune ale colesterolului care realizează funcția importantă de a îndepărta excesul de colesterol din țesuturile periferice pentru a-l aduce la ficat unde poate fi metabolizat.

O dietă bogată în acizi grași Omega 3, împreună cu un stil de viață sănătos și o alimentație adecvată, pot ajuta la prevenirea bolilor cardiovasculare și la menținerea sistemului cardiovascular sănătos.

Description

Our diet is not always balanced and adapted to our lifestyle. Sugar and fat-rich foods, combined with a genetic predisposition and a sedentary behavior, can alter optimal plasma levels of cholesterol and triglycerides and promote the occurrence of cardiovascular problems.

Omega tre contains Omega-3 fatty acids that can help and improve hepatic activity, by suppressing the production of triglyceride rich lipoproteins accelerating at the same time, in part, their removal. The action occurs mostly at the hepatocyte level and it is linked to a reduced production of VLDL lipoprotein with a high triglyceride content.

Omega-3 fatty acids can also increase the EDRF (vascular relaxation muscle factor), fibrinolytic activity, red blood cell deformability and HDL. HDL lipoproteins are "good cholesterol" which play an important role in removing excess cholesterol from peripheral tissues to bring it to the liver where it can be metabolized.

A rich Omega-3 diet, together with a healthy lifestyle and a healthy diet, can help with the prevention of cardiovascular disease and the maintenance of a healthy circulatory apparatus.

Ingrediente

Tit **pește** ulei. 35% EPA și 25% ADH, Gelatina alimentară, Agenții de întărire (Glicerol), Vitamina E (D-alfa-tocoferol), Antioxidant (Extract bogat în tocoferol).

Ingredients

Tit **fish** oil. 35% EPA and 25% DHA; Jelly food; Strength agents (Glycerol); Vitamin E (D-alpha-tocopherol); Antioxidant (Tocopherol-rich extract).

Cum se folosește

Două - trei capsule pe zi, la mesele principale.
A nu se depasi doza zilnică recomandată.

How to use

Two to three capsules a day with meals.
Do not exceed the recommended daily dose.

Avertizări

Produsul este un supliment alimentar și nu trebuie să înlocuiască o dietă variată, echilibrată și un stil de viață sănătos. A nu se lăsa la îndemâna copiilor sub trei ani. Data de expirare se referă la produsul în ambalaj intact, păstrat în mod corespunzător. **Fără gluten.**

Warnings

Supplement should not be considered as substitute for a varied and balanced diet and a healthy lifestyle. Keep out of the reach of children under three. The expiry date refers to the product when still unopened and properly stored. **Gluten-free.**

VALORI NUTRITIVE

mg pentru 3 capsule		%VNR*
ulei de pește	1500 mg	
dintre care EPA	525 mg	
din care DHA	375 mg	
Vitamina E (Acetat de tocoferil alfa DL)	5 mg	41,7 %

*VNR = Valoarea Nutrițională de Referință

NUTRITIONAL VALUES

mg for 3 capsules		%VNR*
fish oil	1500 mg	
of which EPA	525 mg	
of which DHA	375 mg	
Vitamin E (DL-alpha-tocopheryl acetate)	5 mg	41,7 %

*NRV = Nutrient Reference Value

CUORE DI GRANO



CHOOSE YOUR
LANGUAGE

Item 00152



Descriere

Germeii de grâu sunt o sursă foarte bogată de vitamina E, dar conțin și acizi grași polinesaturați, minerale și Octacosanol, o moleculă solubilă în grăsimi care poate fi utilă pentru cei care au activitate fizică prin creșterea disponibilității glicogenului și oxigenului la nivel muscular.

Uleiul din germeni de grâu este cea mai bună sursă de vitamina E, această vitamină fiind un agent antioxidant foarte puternic, esențial în lupta împotriva radicalilor liberi.

Uleiul din germeni de grâu conține și mulți acizi, calciu, cupru, mangan, magneziu, vitamine din grupa B și fosfor, toți aliați ai sănătății noastre.

Description

Wheat germ is a rich source of vitamin E, but it also contains polyunsaturated fatty acids, minerals, and a substance called Octacosanol, a liposoluble molecule that can be useful for those engaged in physical activity by increasing glycogen and oxygen availability in muscles.

Wheat germ oil is the best source of vitamin E, a powerful antioxidant essential in combating free radicals.

Wheat germ oil also contains many acids, calcium, copper, manganese, magnesium, B vitamins, and phosphorus, all allies of our health.

Ingrediente

Ulei din germeni de **grâu** (*Triticum aestivum L. oleum germinis*), Gelatina alimentară, Agenții de întărire (Glicerol), Vitamina E (D-alfa-tocoferol), Antioxidant (Extract bogat în tocoferol).

Ingredients

Wheat germ oil (*Triticum aestivum L. oleum germinis*); Jelly food; Strength agents (Glycerol); Vitamin E (D-alpha-tocopherol); Antioxidant (Tocopherol-rich extract).

Cum se folosește

Doza: două-trei capsule pe zi în timpul meselor.

How to use

2-3 softgel per day, during meals.

Avertizări

Produsul este un supliment alimentar și nu trebuie să înlocuiască o dietă variată, echilibrată și un stil de viață sănătos. A nu se lăsa la îndemâna copiilor sub trei ani. Data de expirare se referă la produsul în ambalaj intact, păstrat în mod corespunzător.

Warnings

Supplement should not be considered as substitute for a varied and balanced diet and a healthy lifestyle. Keep out of the reach of children under three. The expiry date refers to the product when still unopened and properly stored.

VALORI NUTRITIVE

mg pentru 3 capsule	%VNR*	
Ulei din germeni de grâu (<i>Triticum aestivum L. oleum germinis</i>)	1500 mg	-
Vitamina E (Acetat de tocoferil alfa DL)	3,75 mg	31,25%

*VNR = Valoarea Nutrițională de Referință

NUTRITIONAL VALUES

mg for 3 capsules	%NVR*	
Wheat germ oil (<i>Triticum aestivum L. oleum germinis</i>)	1500 mg	-
Vitamin E (DL-alpha-tocopheryl acetate)	3,75 mg	31,25%

*NVR = Nutrient Reference Value





SUPLIMENTE ALIMENTARE
DIETARY SUPPLEMENTS

OLIVOX

PROMO X2 Item 00170

PROMO X6 Item 00312



CHOOSE YOUR
LANGUAGE



PROMO X2 Item 00313

PROMO X6 Item 00314

Descriere

Supliment alimentar pe bază de extracte titrate de măslină, anghinare și tamarind:

- Măslin: metabolismul glucidelor și lipidelor; circulația normală a sângelui; regularitatea tensiunii arteriale; antioxidant
- Anghinare: funcție digestivă; funcția hepatică; eliminarea gazelor intestinale; funcțiile de purificare a organismului; metabolismul lipidic; antioxidant
- Tamarind: regularitatea tranzitului intestinal; volumul normal și consistența scaunului.

Avertizări

A nu se depăși doza zilnică recomandată. A nu se lăsa la îndemâna copiilor sub trei ani. Produsul este un supliment alimentar și nu trebuie să înlocuiască o dietă variată, echilibrată și un stil de viață sănătos. **Fără gluten.**

Description

Food supplement based on titrated extracts of Olive, Artichoke and Tamarind:

- Olive: metabolism of carbohydrates and lipids; normal blood circulation; regularity of blood pressure; antioxidant
- Artichoke: digestive function; liver function; intestinal gas elimination; purifying functions of the organism; lipid metabolism; antioxidant
- Tamarind: regularity of intestinal transit; normal volume and consistency of stool.

Warnings

Do not exceed the recommended daily dose. Keep out of the reach of children under three. Supplement should not be considered as substitute for a varied and balanced diet and a healthy lifestyle. **Gluten-free.**

Ingrediente

Apă, Miere de flori sălbatice, Corectarea acidității (Lactat de sodiu), acidifiant (Acid citric), Frunze de măslina (Olea europaea L.) Extract uscat 15% în oleuropeină, Anghinare (Cynara scolymus L.) frunze Extract uscat tit. 2,5% în acid clorogenic, Tamarin (Tamarindus indica L.) fructe Extract uscat, Conservant (Sorbit de potasiu), Aromă de lămâie.

Cum se folosește

Diluati 20 ml de produs, de două ori pe zi.

VALORI NUTRITIVE

Cantități per doză zilnică maximă (40 ml)	per 40 ml
Extract uscat de măslin tit.15%	350 mg
din care oleuropeină	52.5 mg
Anghinare (Cynara scolymus L.) Extract uscat 2,5%	286 mg
din care acid clorogenic	7,15 mg
Tamarin (Tamarindus indica L.) Extract uscat	200 mg

Ingredients

Water; Wildflower honey; Acidity regulator (Sodium lactate); Acidifying (Citric acid); Olive (Olea europaea L.) leaves Dry extract tit. 15% in oleuropein; Artichoke (Cynara scolymus L.) leaves Dry extract tit. 2,5% in chlorogenic acid; Tamarind (Tamarindus indica L.) fruits Dry extract; Preservative (Potassium sorbate); Lemon flavour

How to use

Dilute 20 ml of the product, 2 times per day.

NUTRITIONAL VALUES

Quantities per maximum daily dose (40 ml)	per 40 ml
Olive Tree Dry extract tit.15%	350 mg
of which oleuropeine	52.5 mg
Artichoke (Cynara scolymus L.) Dry extract 2,5%	286 mg
of which chlorogenic acid	7,15 mg
Tamarind (Tamarindus indica L.) Dry extract	200 mg

Ingrediente

Frunze de măslina (Olea europaea L.) Extract uscat 40% în oleuropeină, Anghinare (Cynara scolymus L.) frunze Extract uscat tit. 2,5% în acid clorogenic, Tamarin (Tamarindus indica L.) fructe Extract uscat, Hidroxipropilmetilceluloză, Agenți antiaglomeranți (Dioxid de siliciu; Săruri de magneziu ale acizilor grași).

Cum se folosește

2 capsule pe zi, înghițite cu multă apă.

VALORI NUTRITIVE

Cantități per doză zilnică recomandată	
Măslin Extract uscat tit. 40%	350 mg
din care oleuropeină	140 mg
Anghinare (Cynara scolymus L.) Extract uscat 2,5%	286 mg
din care acid clorogenic	7,15 mg
Tamarin (Tamarindus indica L.) Extract uscat	200 mg

Ingredients

Olive (Olea europaea L.) leaves Dry extract tit. 40% in oleuropein; Artichoke (Cynara scolymus L.) leaves Dry extract tit. 2,5% in chlorogenic acid; Tamarind (Tamarindus indica L.) fruits Dry extract; Hydroxypropyl methylcellulose; Anti-caking agents (Silicon dioxide; Magnesium salts of fatty acids).

How to use

2 capsules a day to be swallowed with plenty of water.

NUTRITIONAL VALUES

Quantities per recommended daily dose	
Olive Tree Dry extract tit. 40%	350 mg
of which oleuropeine	140 mg
Artichoke (Cynara scolymus L.) Dry extract 2,5%	286 mg
of which chlorogenic acid	7,15 mg
Tamarind (Tamarindus indica L.) Dry extract	200 mg



SUPLIMENTE ALIMENTARE
DIETARY SUPPLEMENTS

OLIVOX 40



CHOOSE YOUR
LANGUAGE

PROMO X2 Item 00316

PROMO X6 Item 00317

Descriere

- Rozmarin: Funcția digestivă; funcția hepatică. Motilitate gastro-intestinală normală și eliminarea gazelor. Antioxidant. Funcționare normală a aparatului cardiovascular.
- Măslin: Metabolismul carbohidraților și lipidelor; circulația normală a sângelui; regularitatea presiunii arteriale; Antioxidant.
- Curcuma

Ingrediente

Apă, Extract de hidroglicerină din măslin (*Olea europaea* L. ceață; Apă; Glicerol), Extract de turmeric glicerol (Rizom de curcuma (*Curcuma longa* L.); Apă; Glicerol), Extract hidroglicerol de rozmarin (frunze de *Rosmarinus officinalis* L., apă, glicerol), *Olea europaea* L. frunze Extract uscat, Conservanți (Sorbit de potasiu), acidifiant (Acid citric).

Cum se folosește

Pentru o folosire alimentară corectă recomandăm să luați 50 ml de produs de două ori pe zi.

Avertizări

A nu se lăsa la îndemâna copiilor sub trei ani. A nu se depasi doza zilnică recomandată. Produsul este un supliment alimentar și nu trebuie să înlocuiască o dietă variată, echilibrată și un stil de viață sănătos. Conține curcumă: **AVERTISMENT IMPORTANT** În caz de afectare a funcției hepatice, a funcției biliare sau în cazul calculilor biliari, nu se recomandă utilizarea produsului. A nu se utiliza în timpul sarcinii și alăptării. A nu se utiliza pe perioade îndelungate fără recomandarea medicului. Dacă luați medicamente, se recomandă să consultați medicul. **Fără gluten.**

VALORI NUTRITIVE

Pentru o doză zilnică maximă de 100 ml

Frunze de măslin	6 g
Rizom de curcuma (<i>Curcuma longa</i> L.)	5 g
Frunze de rozmarin	5 g
Extract uscat de măslin	200 mg

Description

- Rosemary: Digestive function. Liver function. Regular gastrointestinal motility and gas elimination. Antioxidant. Regular functionality of the cardiovascular system.
- Olive Tree: Metabolism of carbohydrates and lipids; normal blood circulation; regularises arterial tension; antioxidant.
- Turmeric

Ingredients

Water; Olive hydroglyceric extract (*Olea europaea* L. leaves, water, glycerol); Turmeric hydroglyceric extract (*Curcuma longa* L. rhizome, water, glycerol); Rosemary hydroglyceric extract (*Rosmarinus officinalis* L. leaves, water, glycerol); *Olea europaea* L. leaves dry extract D/E 4:1; preservatives: potassium sorbate; acidifiers: citric acid.

How to use

It is recommended taking 50 ml twice a day for proper food use.

Warnings

Keep out of the reach of children under three. Do not exceed the recommended daily dose. Supplement should not be considered as substitute for a varied and balanced diet and healthy lifestyle. Contains turmeric: **IMPORTANT WARNING** In case of alterations of impaired liver, biliary function or gallstones the use of the product is not recommended. Do not use during pregnancy and breastfeeding. Do not use for prolonged periods without consulting a doctor. If you are currently taking medication, it is recommended that you seek the advice of your doctor. **Gluten-free.**

NUTRITIONAL VALUES

For a maximum daily dose of 100 ml

Olive leaves	6 g
Turmeric (<i>Curcuma longa</i> L.) rhizome	5 g
Rosemary leaves	5 g
Olive tree dry extract	200 mg

OLIVÒ



CHOOSE YOUR
LANGUAGE



PROMO X2 Item 00318

PROMO X6 Item 00319

Descriere

Supliment alimentar pe bază de extracte de măslină:

- Măslin: Metabolismul carbohidraților și lipidelor; circulația normală a sângelui; regularitatea presiunii arteriale; antioxidant.

Description

Food supplement based on titrated extracts of Olive:

- Olive: carbohydrate and lipid metabolism; normal blood circulation; regularity of pressure blood; antioxidant.

Ingrediente

Frunze de măslină (*Olea europaea* L.) Extract uscat 40% în oleuropeină, Hidroxipropilmetilceluloză, Antiaglomerant (Dioxid de siliciu), Săruri de magneziu ale acizilor grași.

Ingredients

Olive (*Olea europaea* L.) leaves Dry extract tit. 40% in oleuropein, Hydroxypropyl methylcellulose, Anti-caking agent (Silicon dioxide), Magnesium salts of fatty acids.

Cum se folosește

2 capsule pe zi pentru a fi înghițite cu multă apă

How to use

2 capsules a day to be swallowed with plenty of water.

Avertizări

A nu se depăși doza zilnică recomandată. A nu se lăsa la îndemâna copiilor sub trei ani. Produsul este un supliment alimentar și nu trebuie să înlocuiască o dietă variată, echilibrată și un stil de viață sănătos. **Fără gluten.**

Warnings

Do not exceed the recommended daily dose. Keep out of the reach of children under three. Supplement should not be considered as substitute for a varied and balanced diet and healthy lifestyle. **Gluten-free.**

VALORI NUTRITIVE

Cantități per doză zilnică maximă (2 capsule)	
Măslin Extract uscat tit. 40%	800 mg
din care oleuropeină	320 mg

NUTRITIONAL VALUES

Quantities per maximum daily dose (2 capsules)	
Olive Tree Dry extract tit. 40%	800 mg
of which oleuropeine	320 mg





OLIMIND



CHOOSE YOUR
LANGUAGE



PROMO X2 Item 00176X2

Item 00176

Item 00176L2

Descriere

Supliment alimentar lichid pe bază de extracte de plante care poate îmbunătăți memoria și funcțiile cognitive.

Frunzele de măslin promovează: metabolismul glucidelor și lipidelor; circulația normală a sângelui; regularitatea tensiunii arteriale; antioxidant. Planta Bacopa promovează: memoria și funcțiile cognitive. Relaxare (somn), bunăstare mentală.

Ingrediente

Apă, Extract de idroglicerină din măslin (*Olea europaea* L. ceață; Apă; Glicerol), Extract de turmeric glicerol (Rizom de curcuma (*Curcuma longa* L.); Apă; Glicerol), Bacopa (*Bacopa monnieri* (L.) Wettst. Extract uscat de plante D/E 4:1), *Olea europaea* L. frunze Extract uscat, Aromă, Conservant (Sorbit de potasiu), Îndulcitor (Sucraloză), acidifiant (Acid citric).

Cum se folosește

Agitați bine înainte de utilizare. Se recomandă o doză de 40 ml de produs, echivalent cu 1 lingură, o dată sau de două ori pe zi. Se poate și dilua în apă sau suc de fructe.

Avertizări

A nu se lăsa la îndemâna copiilor sub trei ani. Nu depășiți doza zilnică recomandată. Produsul este un supliment alimentar și nu trebuie să înlocuiască o dietă variată, echilibrată și un stil de viață sănătos. **AVERTISMENT IMPORTANT** În caz de afectare a funcției hepatice, a funcției biliare sau în cazul calculilor biliari, nu se recomandă utilizarea produsului. A nu se utiliza în timpul sarcinii și alăptării. A nu se utiliza pe perioade îndelungate fără recomandarea medicului. Dacă luați medicamente, se recomandă să consultați medicul.

Fără gluten.

VALORI NUTRITIVE

CONȚINUT MEDIU AL INGREDIENTELOR CARACTERISTICE PER DOZĂ ZILNICĂ DE 80 ml:	80 ml
Frunze de măslin	4800 mg
Rizom de curcuma (<i>Curcuma longa</i> L.)	4000 mg
Bacopa (<i>Bacopa monnieri</i> (L.) Wettst.) Extract uscat	1000 mg
Extract uscat de măslin	160 mg

Description

Liquid dietary supplement based on plant extracts that can promote memory and cognitive functions. Olive leaves promotes: Metabolism of carbohydrates and lipids; normal blood circulation; regularity of blood pressure; antioxidant. Bacopa herb favours: Memory and cognitive functions. Relaxation (sleep) and mental wellbeing.

Ingredients

Water, Olive extract idroglicerico (*Olea europaea* L. leaves; Water; Glycerol), Turmeric extract hydroglyceric (Turmeric (*Curcuma longa* L.) rhizome; Water; Glycerol), Bacopa (*Bacopa monnieri* (L.) Wettst. Dry herb extract D/E 4:1), *Olea europaea* L. leaves Dry extract, Aroma, Preservative (Potassium sorbate), Sweetener (Sucralose), Acidifying (Citric acid).

How to use

Shake well before use. It is recommended to take 40 ml of the product, equal to 1 scoop, once or twice a day, even diluted in water or fruit juice.

Warnings

Keep out of the reach of children under three. Do not exceed the recommended daily dose. Supplement should not be considered as substitute for a varied and balanced diet and a healthy lifestyle. **IMPORTANT WARNING** In case of alterations of impaired liver, biliary function or gallstones the product is not recommended. Do not use during pregnancy and breastfeeding. Do not use for prolonged periods without consulting a doctor. If you are currently taking medication, it is recommended that you seek the advice of your doctor.

Gluten-free.

NUTRITIONAL VALUES

AVERAGE CONTENT OF THE INGREDIENTS CHARACTERISING A DAILY DOSE OF 80 ml:	80 ml
Olive leaves	4800 mg
Turmeric (<i>Curcuma longa</i> L.) rhizome	4000 mg
Bacopa (<i>Bacopa monnieri</i> (L.) Wettst.) Dry extract	1000 mg
Olive tree dry extract	160 mg

OLIVESSEL PRO



CHOOSE YOUR
LANGUAGE

Item 00246



Descriere

Supliment alimentar lichid pe bază de extracte de plante care poate promova funcția circulatorie și regularitatea tensiunii arteriale. Frunzele de măsline promovează: metabolismul glucidelor și lipidelor; circulația normală a sângelui; regularitatea tensiunii arteriale; antioxidant. Fructul de vânăță africană are o acțiune de susținere, de tonifiere și de promovare a regularității tensiunii arteriale. Tuberculul de cartof dulce promovează: metabolizarea carbohidraților. Metabolismul trigliceridelor și colesterolului. Modularea/limitarea absorbției nutrienților.

Ingrediente

Apă, Extract de idroglicerină din măsline (Olea europaea L. ceață; Apă; Glicerol), Extract de turmeric glicerol (Rizom de curcuma (Curcuma longa L.); Apă; Glicerol), Olea europaea L. frunze Extract uscat, Vânăță roșie (Solanum aethiopicum L. fruct extract uscat D/E 5-6:1), Aromă, Conservant (Sorbit de potasiu), Cartof dulce (Ipomoea batatas (L.) tubercul extract uscat D/E 4:1), Îndulcitor (Sucraloză), acidifiant (Acid citric).

Cum se folosește

Agitați bine înainte de utilizare. Se recomandă o doză de 40 ml de produs, echivalent cu 1 lingură, o dată sau de două ori pe zi. Se poate și dilua în apă sau suc de fructe.

Avertizări

A nu se lăsa la îndemâna copiilor sub trei ani. Nu depășiți doza zilnică recomandată. Produsul este un supliment alimentar și nu trebuie să înlocuiască o dietă variată, echilibrată și un stil de viață sănătos. **AVERTISMENT IMPORTANT** În caz de afectare a funcției hepatice, a funcției biliare sau în cazul calculilor biliari, nu se recomandă utilizarea produsului. A nu se utiliza în timpul sarcinii și alăptării. A nu se utiliza pe perioade îndelungate fără recomandarea medicului. Dacă luați medicamente, se recomandă să consultați medicul. **Fără gluten.**

VALORI NUTRITIVE

CONȚINUT MEDIU AL INGREDIENTELOR CARACTERISTICE PER DOZĂ ZILNICĂ DE 80 ml:	80 ml
Frunze de măsline	4800 mg
Rizom de curcuma (Curcuma longa L.)	4000 mg
Extract uscat de măsline	160 mg
Vânăță roșie extract uscat	160 mg
Cartof extract uscat	80 mg

Description

Liquid dietary supplement based on plant extracts that can promote circulatory function and regularity of blood pressure. Olive leaves promotes: metabolism of carbohydrates and lipids; normal blood circulation; regularity of blood pressure; antioxidant. The red aubergine fruit has a supportive and restorative action and promotes regularity of blood pressure. Sweet potato tuber promotes: Carbohydrate metabolism. Metabolism of triglycerides and cholesterol. Modulation/limiting of nutrients absorption.

Ingredients

Water, Olive extract idroglicerico (Olea europaea L. leaves; Water; Glycerol), Turmeric extract hydroglyceric (Turmeric (Curcuma longa L.) rhizome; Water; Glycerol), Olea europaea L. leaves Dry extract, Red Aubergine (Solanum aethiopicum L. dried fruit extract D/E 5-6:1), Aroma, Preservative (Potassium sorbate), Sweet potato (Ipomoea batatas (L.) tuber extract uscat D/E 4:1), Sweetener (Sucralose), Acidifying (Citric acid).

How to use

Shake well before use. It is recommended to take 40 ml of the product, equal to 1 scoop, once or twice a day, even diluted in water or fruit juice.

Warnings

Keep out of the reach of children under three. Do not exceed the recommended daily dose. Supplement should not be considered as substitute for a varied and balanced diet and a healthy lifestyle. **IMPORTANT WARNING** In case of alterations of impaired liver, biliary function or gallstones the product is not recommended. Do not use during pregnancy and breastfeeding. Do not use for prolonged periods without consulting a doctor. If you are currently taking medication, it is recommended that you seek the advice of your doctor. **Gluten-free.**

NUTRITIONAL VALUES

AVERAGE CONTENT OF THE INGREDIENTS CHARACTERISING A DAILY DOSE OF 80 ml:	80 ml
Olive leaves	4800 mg
Turmeric (Curcuma longa L.) rhizome	4000 mg
Olive tree dry extract	160 mg
Red Aubergine dried extract	160 mg
potato dry extract	80 mg





OLIVER



CHOOSE YOUR
LANGUAGE



Item 00173
PROMO X2 Item 00173x2

Descriere

Supliment alimentar lichid pe bază de extracte de plante care poate contribui la îmbunătățirea funcției hepatice. Frunzele de măslin promovează: metabolismul glucidelor și lipidelor; circulația normală a sângelui; regularitatea tensiunii arteriale; antioxidant. Rădăcina de păpădie promovează: Funcție digestivă; Funcția hepatică; regularitatea tranzitului intestinal; funcțiile de purificare a organismului; drenarea fluidelor corporale. Fructul de armurariu promovează: Funcție digestivă; Funcția hepatică; funcțiile de purificare a organismului; antioxidant; metabolismul glucidelor.

Ingrediente

Apă, Extract de idroglicerină din măslin (Olea europaea L. ceață; Apă; Glicerol), Tarassaco (Taraxacum campylodes G.E.Haglund radice Extract uscat D/E 4:1), Olea europaea L. frunze Extract uscat, Armurariu (Silybum marianum (L.) Gaertn. extract uscat de fructe tratat la 70,0% silimarina exprimată ca silibinină), Aromă, Conservant (Sorbit de potasiu), Îndulcitor (Sucraloză), acidifiant (Acid citric).

Cum se folosește

Agitați bine înainte de utilizare. Se recomandă o doză de 40 ml de produs, echivalent cu 1 lingură, o dată sau de două ori pe zi. Se poate și dilua în apă sau suc de fructe.

Avertizări

A nu se lăsa la îndemâna copiilor sub trei ani. Nu depășiți doza zilnică recomandată. Produsul este un supliment alimentar și nu trebuie să înlocuiască o dietă variată, echilibrată și un stil de viață sănătos.
Fără gluten.

VALORI NUTRITIVE

CONȚINUT MEDIU AL INGREDIENTELOR CARACTERISTICE PER DOZĂ ZILNICĂ DE 80 ml:	
Frunze de măslin	4800 mg
Păpădie (Taraxacum officinale Weber) Extract uscat	1000 mg
Extract uscat de măslin	160 mg
Extract uscat de armurariu	160 mg
Din care silimarina	112 mg

Description

Liquid dietary supplement based on plant extracts that can promote memory and cognitive functions. Olive leaves promote: Metabolism of carbohydrates and lipids; normal blood circulation; regularity of blood pressure; antioxidant. Dandelion root promote: digestive function. Liver function. Regularity of intestinal transit; purifying functions of the organism; drain of body fluids. The fruit of milk thistle promotes: Digestive function. Liver function. Purifying functions of the organism. Antioxidant. Metabolism of carbohydrates.

Ingredients

Water, Olive extract idroglicerico (Olea europaea L. leaves; Water; Glycerol), Dandelion (Taraxacum campylodes G.E.Haglund root Dry extract D/E 4:1), Olea europaea L. leaves Dry extract, Milk thistle (Silybum marianum) Gaertn. dried fruit extract containing 70.0% silymarin expressed as silybinin), Aroma, Preservative (Potassium sorbate), Sweetener (Sucralose), Acidifying (Citric acid).

How to use

Be sure to shake well before using. It is recommended taking 40 ml of the product, equal to 1 scoop, once or twice a day, even diluted in water or fruit juice.

Warnings

Keep out of the reach of children under three. Do not exceed the recommended daily dose. Supplement should not be considered as substitute for a varied and balanced diet and healthy lifestyle.
Gluten-free.

NUTRITIONAL VALUES

AVERAGE CONTENT OF THE INGREDIENTS CHARACTERISING A DAILY DOSE OF 80 ml:	
Olive leaves	4800 mg
Dandelion (Taraxacum officinale Weber) Dry extract	1000 mg
Olive tree dry extract	160 mg
Milk thistle dry extract	160 mg
of which silymarin	112 mg

OLIPROX



CHOOSE YOUR
LANGUAGE



Item 00174
PROMO X2 Item 00174X2

Descriere

Supliment alimentar lichid pe bază de extracte din plante care poate promova bunăstarea prostatei. Frunzele de măslin promovează: metabolismul glucidelor și lipidelor; circulația normală a sângelui; regularitatea tensiunii arteriale; antioxidant. Planta Epilobium promovează: regularitatea tranzitului intestinal; funcția prostatei. Semințele de dovleac promovează: drenarea fluidelor corporale; Funcția tractului urinar; funcția prostatei.

Ingrediente

Apă, Extract de idroglicerină din măslin (*Olea europaea* L. ceață; Apă; Glicerol), Extract de turmeric glicerol (Rizom de curcuma (*Curcuma longa* L.); Apă; Glicerol), Epilobium (*Epilobium angustifolium* L. extract uscat de plante D/E 4:1), Dovleac (*Cucurbita maxima* Duch. extract semiuscat D/E 4:1), *Olea europaea* L. frunze Extract uscat, Aromă, Conservant (Sorbit de potasiu), Îndulcitor (Sucraloză), acidifiant (Acid citric).

Cum se folosește

Agitați bine înainte de utilizare. Se recomandă o doză de 40 ml de produs, echivalent cu 1 lingură, o dată sau de două ori pe zi. Se poate și dilua în apă sau suc de fructe.

Avertizări

A nu se lăsa la îndemâna copiilor sub trei ani. Nu depășiți doza zilnică recomandată. Produsul este un supliment alimentar și nu trebuie să înlocuiască o dietă variată, echilibrată și un stil de viață sănătos. **AVERTISMENT IMPORTANT** În caz de afectare a funcției hepatice, a funcției biliare sau în cazul calculilor biliari, nu se recomandă utilizarea produsului. A nu se utiliza în timpul sarcinii și alăptării. A nu se utiliza pe perioade îndelungate fără recomandarea medicului. Dacă luați medicamente, se recomandă să consultați medicul.

Fără gluten.

VALORI NUTRITIVE

CONȚINUT MEDIU AL INGREDIENTELOR CARACTERISTICE PER DOZĂ ZILNICĂ DE 80 ml:	
Frunze de măslin	4800 mg
Curcuma (<i>Curcuma longa</i> L.) rizoma Extract uscat	4000 mg
Epilobium (<i>Epilobium angustifolium</i> L. extract uscat de plante D/E 4:1)	1000 mg
Dovleac (<i>Cucurbita maxima</i> Duch. extract semiuscat D/E 4:1)	160 mg
Extract uscat de măslin	160 mg

Description

Liquid dietary supplement based on plant extracts that can promote the well-being of the prostate. Olive leaves promote: Metabolism of carbohydrates and lipids; normal blood circulation; regularity of blood pressure; antioxidant. Epilobium herb promotes: regularity of intestinal transit; function of prostate. Pumpkin seed promotes: drain of body fluids; Function of urinary tract; function of prostate.

Ingredients

Water, Olive extract idroglicerico (*Olea europaea* L. leaves; Water; Glycerol), Turmeric extract hydroglyceric (Turmeric (*Curcuma longa* L.) rhizome; Water; Glycerol), Epilobium (*Epilobium angustifolium* L. herb dry extract D/E 4:1), Pumpkin (*Cucurbita maxima* Duch. Dry herb extract D/E 4:1), *Olea europaea* L. leaves Dry extract, Aroma, Preservative (Potassium sorbate), Sweetener (Sucralose), Acidifying (Citric acid).

How to use

Be sure to shake well before using. It is recommended taking 40 ml of the product, equal to 1 scoop, once or twice a day, even diluted in water or fruit juice.

Warnings

Keep out of the reach of children under three. Do not exceed the recommended daily dose. Supplement should not be considered as substitute for a varied and balanced diet and a healthy lifestyle. **IMPORTANT WARNING** In case of alterations of impaired liver, biliary function or gallstones the product is not recommended. Do not use during pregnancy and breastfeeding. Do not use for prolonged periods without consulting a doctor. If you are currently taking medication, it is recommended that you seek the advice of your doctor.

Gluten-free.

NUTRITIONAL VALUES

AVERAGE CONTENT OF THE INGREDIENTS CHARACTERISING A DAILY DOSE OF 80 ml:	
Olive leaves	4800 mg
Turmeric (<i>Curcuma longa</i> L.) rhizome Dry extract	4000 mg
Epilobium (<i>Epilobium angustifolium</i> L. herb dry extract D/E 4:1)	1000 mg
Pumpkin (<i>Cucurbita maxima</i> Duch. Dry herb extract D/E 4:1)	160 mg
Olive tree dry extract	160 mg





SUPLIMENTE ALIMENTARE
DIETARY SUPPLEMENTS

MORINDA



CHOOSE YOUR
LANGUAGE

Item 00354

Descriere

Supliment alimentar pe bază de suc liofilizat de Noni are o acțiune antioxidantă și tonică, deosebit de utilă în caz de oboseală fizică și mentală.

Ingrediente

Apă, Suc de fructe de noni (Morinda citrifolia L.) liofilizat, Corectarea acidității, Lactat de sodiu, acidifiant (Acid citric), Conservant (Sorbit de potasiu).

Cum se folosește

Luați 10 până la 20 de picături de produs de 2-3 ori pe zi direct în gură.

Avertizări

A nu se depasi doza zilnică recomandată. A nu se lăsa la îndemâna copiilor sub trei ani. Produsul este un supliment alimentar și nu trebuie să înlocuiască o dietă variată, echilibrată și un stil de viață sănătos. **Fără gluten.**

Description

Food supplement based on lyophilised noni juice has antioxidant and tonic action, recommended for physical and mental fatigue.

Ingredients

Water, Noni (Morinda citrifolia L.) freeze-dried juice, Acidity regulators, Sodium lactate, Acidifying (Citric acid), Preservative (Potassium sorbate).

How to use

Take 10 to 20 drops 2-3 times per day directly in the mouth.

Warnings

Do not exceed the recommended daily dose. Keep out of the reach of children under three. Supplement should not be considered as substitute for a varied and balanced diet and healthy lifestyle. **Gluten-free.**

VALORI NUTRITIVE

Cantități per doză zilnică maximă (3 ml = 60 picături)

Suc de fructe de noni (Morinda citrifolia L.) liofilizat 350 mg

NUTRITIONAL VALUES

Quantities per maximum daily dose (3 ml = 60 drops)

Noni (Morinda citrifolia L.) freeze-dried juice 350 mg

MORINDA PIÙ



CHOOSE YOUR LANGUAGE

Item 00355

Descriere

Supliment alimentar pe bază de suc liofilizat de Noni cu Vitamine B1 și B3 și cu Zinc, Crom și Coenzima Q10.

Noni: are o acțiune antioxidantă și tonică, deosebit de utilă în caz de oboseală fizică și mentală

Vitamina B1: contribuie la metabolismul energetic normal

Vitamina B3: contribuie la metabolismul energetic normal și la reducerea oboselei și extenuării

Zinc: contribuie la protejarea celulelor de stresul oxidativ

Crom: contribuie la menținerea nivelului normal de glucoză în sânge

Ingrediente

Apă, Suc de fructe de noni (Morinda citrifolia L.) liofilizat, Corectarea acidității (Lactat de sodiu), Gluconat de zinc, acidifiant (Acid citric), Conservant (Sorbitat de potasiu), Vitamina B3 (Nicotinamida), Vitamina B1 (Tiamină clorhidrat), Coenzima Q10, îndulcitor (Glicozide cu steviol), Picolinate de chrome.

Cum se folosește

Luați 10 până la 20 de picături de produs de 2 ori pe zi direct în gură.

Avertizări

A nu se depasi doza zilnică recomandată. A nu se lăsa la îndemâna copiilor sub trei ani. Produsul este un supliment alimentar și nu trebuie să înlocuiască o dietă variată, echilibrată și un stil de viață sănătos. **Fără gluten.**

VALORI NUTRITIVE

Cantități per doză zilnică maximă (2 ml = 40 picături)		%VNR*
Suc de fructe de noni (Morinda citrifolia L.) liofilizat	160 mg	-
Vitamina B1 (Tiamină clorhidrat)	1 mg	90,9
Vitamina B3 (Nicotinamida)	2,4 mg	15
Zinc	2,5 mg	25
Crom	10 mcg	
Coenzima Q10	1 mg	-

*VNR = Valoarea Nutrițională de Referință

Description

Food supplement based on lyophilised noni juice with B1 and B3 Vitamins and Zinc, Chrome and Q10 Coenzyme.

Noni: antioxidant and tonic action, recommended for physical and mental fatigue

Vitamin B1: for normal energetic metabolism

Vitamin B3: for normal energetic metabolism and reduction of fatigue and extenuation

Zinc: protects cells against oxidative stress

Chrome: maintains normal level of blood glucose

Ingredients

Water, Noni (Morinda citrifolia L.) freeze-dried juice, Acidity regulator (Sodium lactate), Zinc gluconate, Acidifying (Citric acid), Preservative (Potassium sorbate), Vitamin B3 (Nicotinamide), Vitamin B1 (Chlorhydrate of Thiamine), Coenzyme Q10, Sweetener (Steviol glycosides), Chromium picolinate.

How to use

Take 10 to 20 drops 2 times per day directly in the mouth.

Warnings

Do not exceed the recommended daily dose. Keep out of the reach of children under three. Supplement should not be considered as substitute for a varied and balanced diet and healthy lifestyle. **Gluten-free.**

NUTRITIONAL VALUES

Quantities per maximum daily dose (2 ml = 40 drops)		%VNR*
Noni (Morinda citrifolia L.) freeze-dried juice	160 mg	-
Vitamin B1 (Chlorhydrate of Thiamine)	1 mg	90,9
Vitamin B3 (Nicotinamide)	2,4 mg	15
Zinc	2,5 mg	25
Chrome	10 mcg	
Coenzyme Q10	1 mg	-

*NRV = Nutrient Reference Value





VINCİ



CHOOSE YOUR
LANGUAGE

Item 00342



Descriere

Supliment alimentar pe bază de vitamina C și flavonoide din fructe citrice cu extracte din plante.

Vitamina C: contribuie la formarea normală a colagenului pentru funcționarea normală a vaselor de sânge, a oaselor, cartilajelor și pielii; ajută la metabolismul energetic fiziologic și la reducerea oboselii și epuizării; contribuie la protejarea celulelor împotriva stresului oxidativ.

Strugurii: ajută la funcționarea microcirculației (picioarele grele) și a sistemului cardiovascular; au acțiune antioxidantă.

Acerola: favorizează apărarea naturală a organismului și are acțiune de susținere, restaurare și antioxidantă.

Afinul: ajută la funcționarea microcirculației (picioare grele); are activitate antioxidantă; ajută la sănătatea ochilor.

Coacăzul indian: ajută metabolismul carbohidraților; are acțiune antioxidantă și tonic-adaptogenă.

Piperul negru: contribuie la funcționarea normală a sistemului cardiovascular; are acțiune antioxidantă.

Description

Food supplement based on Vitamin C and Flavonoids from citrus fruits with plant extracts.

Vitamin C: contributes to the normal formation of collagen for the normal function of blood vessels, cartilage, bones, and skin; promotes physiological energy metabolism and reduces tiredness and fatigue; contributes to the protection of cells against oxidative stress.

Grapes: promotes the functionality of the microcirculation (heaviness of the legs) and the cardiovascular system; has antioxidant activity.

Acerola: promotes the body's natural defences and has a supportive, restorative and antioxidant action.

Black blueberry: promotes the functionality of the microcirculation (heaviness of the legs); has an antioxidant effect; promotes the well-being of the eyes.

Indian gooseberry: promotes carbohydrate metabolism; has an antioxidant and tonic-adaptogenic effect.

Black pepper: contributes to the regular functioning of the cardiovascular system; has an antioxidant effect.

Cum se folosește

1 capsulă pe zi, înghițite cu multă apă.

Ingrediente

Vitamina C (Acid L-ascorbic), Struguri (Vitis vinifera L.) semințe ES tit. 95% în proantocianidine, Acerola (Malpighia glabra L.) fructe ES tit. 50% în vitamina C, Hidroxipropilmetilceluloză, Afin (Vaccinium myrtillus L.) fructe ES, Flavanoide din citrice, Emblica (Phyllanthus emblica L.) Extract uscat tit. 30%, Piper negru (Piper nigrum L.) fructe ES 4/1, Agenți antiaglomeranți (Dioxid de siliciu; Săruri de magneziu ale acizilor grași).

Avertizări

A nu se depasi doza zilnică recomandată. A nu se lăsa la îndemâna copiilor sub trei ani. Produsul este un supliment alimentar și nu trebuie să înlocuiască o dietă variată, echilibrată și un stil de viață sănătos. **Fără gluten.**

VALORI NUTRITIVE

Cantități per doză zilnică maximă recomandată (1 capsulă)		%VNR*
Struguri ES tit 95%	120 mg	
din care, proantocianidine	114 mg	
Acerola ES tit. 50%	100 mg	
din care, vitamina C	50 mg	62,5
Afin ES	30 mg	
Emblica (Phyllanthus emblica L.) Extract uscat tit. 30%	10 mg	
Din care, taninuri	3 mg	
Ardei negru Extract uscat	10 mg	
Flavanoide din citrice	12 mg	
Vitamina C (Acid L-ascorbic)	260 mg	325
Vitamina C totală	310 mg	387,5

*VNR = Valoarea Nutrițională de Referință

How to use

1 capsule per day with plenty of water.

Ingredients

Vitamin C (L-Ascorbic Acid); Grape (Vitis vinifera L.) semi dry extract titrated. 95% proanthocyanidins; Acerola (Malpighia glabra L.) fruit dry extract titrated 50% vitamin C; Hydroxypropyl methylcellulose; Blueberry (Vaccinium myrtillus L.) fruit dry extract;; Citrus flavonoids; Emblica (Phyllanthus emblica L.) Dry extract tit. 30%; Black pepper (Piper nigrum L.) fruit dry extract 4:1; Anti-caking agents (Silicon dioxide; Magnesium salts of fatty acids).

Warnings

Do not exceed the recommended daily dose. Keep out of the reach of children under three. Supplement should not be considered as substitute for a varied and balanced diet and healthy lifestyle. **Gluten-free.**

NUTRITIONAL VALUES

Quantities per recommended maximum daily dose (1 capsule)		%VNR*
Grape dry extract titrated 95%	120 mg	
of which proanthocyanidins	114 mg	
Acerola dry extract titrated 50%	100 mg	
of which vitamin C	50 mg	62,5
European blueberry dry extract	30 mg	
Emblica (Phyllanthus emblica L.) Dry extract tit. 30%	10 mg	
Of which tannins	3 mg	
Black pepper Dry extract	10 mg	
Citrus flavonoids	12 mg	
Vitamin C (L-Ascorbic Acid)	260 mg	325
Total vitamin C	310 mg	387,5

*NRV = Nutrient Reference Value



SUPLIMENTE ALIMENTARE
DIETARY SUPPLEMENTS

VITAMINA C VITAMIN C



CHOOSE YOUR
LANGUAGE

Item 00194
PROMO X3 Item 00250

Descriere

Produsul este un supliment alimentar pe bază de vitamina C, util în toate cazurile de nevoi crescute sau de aport nutritiv redus de acest nutrient.

Vitamina C contribuie la menținerea funcției normale a sistemului imunitar în timpul și după un exercițiu fizic intens.

Vitamina C contribuie la formarea normală de colagen necesară pentru funcționalitatea normală a vaselor de sânge, cartilaj, oase, piele și dinți.

Vitamina C contribuie la metabolismul energetic normal.

Vitamina C contribuie la protecția celulelor împotriva stresului oxidativ.

Vitamina C contribuie la reducerea oboseții și oboselii.

Vitamina C crește absorbția fierului.

Ingrediente

Vitamina C (Acid L-ascorbic), Agent de volumizare (Maltodextrină), Hidroxipropilmetilceluloză, Agenți antiaglomeranți (Dioxid de siliciu; Săruri de magneziu ale acizilor grași).

Cum se folosește

Se recomandă administrarea la 1-2 capsule pe zi, în timpul meselor principale.

Avertizări

A nu se lăsa la îndemâna copiilor sub trei ani. A nu se depasi doza zilnică recomandată. Produsul este un supliment alimentar și nu trebuie să înlocuiască o dietă variată, echilibrată și un stil de viață sănătos. **Fără gluten.**

VALORI NUTRITIVE

Cantități per doză zilnică recomandată (2 capsule)	%VNR*
Vitamina C (Acid L-ascorbic)	1000 mg 1250%

*VNR = Valoarea Nutrițională de Referință

Description

Food supplement based on vitamin C, useful in all cases of increased need or reduced nutritional intake of this nutrient.

Vitamin C contributes to the maintenance of the normal function of the immune system during and after intense exercise.

Vitamin C contributes to the normal formation of collagen necessary for the normal function of blood vessels, cartilage, bones, skin and teeth.

Vitamin C contributes to normal energy metabolism.

Vitamin C contributes to the protection of cells from oxidative stress.

Vitamin C contributes to the reduction of tiredness and fatigue.

Vitamin C increases the absorption of iron.

Ingredients

Vitamin C (L-Ascorbic Acid), Bulking agent (Maltodextrin), Hydroxypropyl methylcellulose, Anti-caking agents (Silicon dioxide; Magnesium salts of fatty acids).

How to use

The recommended dosage is 1-2 capsules per day, preferably during main meals.

Warnings

Keep out of the reach of children under three. Do not exceed the recommended daily dose. Supplement should not be considered as substitute for a varied and balanced diet and healthy lifestyle. **Gluten-free.**

NUTRITIONAL VALUES

Quantities per recommended daily dose (2 capsules)	%NRV*
Vitamin C (L-Ascorbic Acid)	1000 mg 1250%

*NRV = Nutrient Reference Value

EXTRA-D



CHOOSE YOUR
LANGUAGE

Item 00235

PROMO X3 Item 00245



Descriere

Supliment alimentar pe bază de astragalus și extracte de poligoniu cu ulei esențial de Tea tree și Vitamina D.

Astragalus: apărarea naturală a organismului, tonic-adaptogen

Polygonum: antioxidant, fluiditatea secrețiilor bronșice.

Tea tree: funcționalitatea tractului respirator superior

Description

Food supplement based on titrated Astragalus and Polygonum extracts with Tea tree essential oil and Vitamin D.

Astragalus: natural defenses of the organism, tonic-adaptogen.

Polygonum: antioxidant, fluidity of bronchial secretions.

Tea tree: functionality of the upper respiratory tract

Ingrediente

Agent de volumizare (Maltodextrină), Astragalus (membrana Astragalus Moench) rădăcini Extract uscat tit. 16% în polizaharide, Hidroxipropilmetilceluloză, Polygonum (Polygonum cuspidatum Siebold & Zucch.) rădăcină Extract uscat tit. 98% în resveratrol, Agenți antiaglomeranți (Dioxid de siliciu; Săruri de magneziu ale acizilor grași), Vitamina D (Colecalciferol), Tea tree (Melaleuca alternifolia (Maiden & Betche) Cheel) ulei esențial.

Ingredients

Bulking agent (Maltodextrin), Astragalus (Astragalus membranaceus Moench) root Dry Extract tit. 16% in polysaccharides, Hydroxypropyl methylcellulose, Polygonum (Polygonum cuspidatum Siebold & Zucch.) root Dry extract tit. 98% in resveratrol, Anti-caking agents (Silicon dioxide; Magnesium salts of fatty acids), Vitamin D (Cholecalciferol), Tea tree (Melaleuca alternifolia (Maiden & Betche) Cheel) essential oil.

Cum se folosește

2-3 capsule pe zi, înghițite cu multă apă.

How to use

2-3 capsules per day to be swallowed with plenty of water.

Avertizări

A nu se depasi doza zilnică recomandată. A nu se lăsa la îndemâna copiilor sub trei ani. Produsul este un supliment alimentar și nu trebuie să înlocuiască o dietă variată, echilibrată și un stil de viață sănătos. **Fără gluten.**

Warnings

Do not exceed the recommended daily dose. Keep out of the reach of children under three. Supplement should not be considered as substitute for a varied and balanced diet and healthy lifestyle. **Gluten-free.**

VALORI NUTRITIVE

Cantități per doză zilnică maximă (3 capsule)	%VNR*
Astragalus (membrana Astragalus Moench) rădăcini Extract uscat tit. 16% în polizaharide	600 mg
din care polizaharide	96 mg
Polygonum (Polygonum cuspidatum Siebold & Zucch.) rădăcină Extract uscat tit. 98% în resveratrol	153,1 mg
din care resveratrol	150 mg
Tea tree OE	1,2 mg
Vitamina D (Colecalciferol)	50 mcg 1000

*VNR = Valoarea Nutrițională de Referință

NUTRITIONAL VALUES

Quantities per maximum daily dose (3 capsules)	%VNR*
Astragalus (Astragalus membranaceus Moench) root Dry Extract tit. 16% in polysaccharides	600 mg
of which polysaccharides	96 mg
Polygonum (Polygonum cuspidatum Siebold & Zucch.) root Dry extract tit. 98% in resveratrol	153,1 mg
of which resveratrol	150 mg
Tea tree EO	1,2 mg
Vitamin D (Cholecalciferol)	50 mcg 1000

*NRV = Nutrient Reference Value





SUPLIMENTE ALIMENTARE
DIETARY SUPPLEMENTS



CHOOSE YOUR
LANGUAGE

ECDEFENSE

Item 00223
PROMO X3 Item 00260



Descriere

Supliment alimentar pe bază de extracte de plante.
Măceșe: prezintă acțiune de susținere și de restabilire, precum și antioxidant.
Echinacea purpurea: ajută funcționalitatea tractului respirator superior.
Uncaria: contribuie la apărarea naturală a organismului.

Ingrediente

Măceșe (*Rosa canina* L.) pseudofrutto Extract uscat tit. 70% în Vitamina C., Uncaria (*Uncaria tomentosa* Willd. (Ex Schult.) DC.) scoarță Extract uscat tit. 2% în alcaloizi totali, Echinacea purpurea (*Echinacea purpurea* Moench) Iarbă Extract uscat tit. 4% în polifenoli, Hidroxipropilmetilceluloză, Agenți antiaglomeranți (Dioxid de siliciu; Săruri de magneziu ale acizilor grași).

Cum se folosește

3 capsule pe zi, înghițite cu multă apă.

Avertizări

A nu se depasi doza zilnică recomandată. A nu se lăsa la îndemâna copiilor sub trei ani. Produsul este un supliment alimentar și nu trebuie să înlocuiască o dietă variată, echilibrată și un stil de viață sănătos. **Fără gluten.**

VALORI NUTRITIVE

Cantități per doză zilnică recomandată	mg pentru 3 capsule	%VNR*
Extract de Măceșe uscat	600 mg	
din care vitamina C	420 mg	525
Uncaria Extract uscat	300 mg	
din care alcaloizi totali	6 mg	
Echinacea purpurea (<i>Echinacea purpurea</i> Moench) Extract uscat	300 mg	
din care polifenoli	12 mg	

*VNR = Valoarea Nutrițională de Referință

Description

Dietary supplement based on vegetal extracts.
Rosehip: support and restorative action; antioxidant.
Echinacea purpurea: functionality of the upper respiratory tract
Uncaria: helps the body's natural defenses

Ingredients

Rosehip (*Rosa canina* L.) pseudo-fruit Dry extract tit. 70% in Vitamin C, Uncaria (*Uncaria tomentosa* Willd. (ex Schult.) DC.) bark Dry extract tit. 2% in total alkaloids, Echinacea purpurea (*Echinacea purpurea* Moench) grass Dry extract tit. 4% in polyphenols, Hydroxypropyl methylcellulose, Anti-caking agents (Silicon dioxide; Magnesium salts of fatty acids).

How to use

3 capsules per day with plenty of water.

Warnings

Do not exceed the recommended daily dose. Keep out of the reach of children under three. Supplement should not be considered as substitute for a varied and balanced diet and a healthy lifestyle. **Gluten-free.**

NUTRITIONAL VALUES

Quantities per recommended daily dose	mg for 3 capsules	%VNR*
Rosehip Dry extract	600 mg	
of which vitamin C	420 mg	525
Uncaria Dry extract	300 mg	
of which total alkaloids	6 mg	
Echinacea purpurea (<i>Echinacea purpurea</i> Moench) Dry extract	300 mg	
of which polyphenols	12 mg	

*NRV = Nutrient Reference Value

QUERCETINA MAX



CHOOSE YOUR
LANGUAGE

Item 00280



Descriere

Suplimente alimentare pe bază de Quercetin.

Description

Quercetin-based food supplements.

Ingrediente

Quercetin, Hidroxipropilmetilceluloză, Agent de volumizare (Maltodextrină), Agenți antiaglomeranți (Dioxid de siliciu; Săruri de magneziu ale acizilor grași).

Ingredients

Quercetin; Hydroxypropyl methylcellulose; Bulking agent (Maltodextrin); Anti-caking agents (Silicon dioxide; Magnesium salts of fatty acids).

Cum se folosește

1 capsulă pe zi, înghițite cu multă apă.

How to use

1 capsule per day with plenty of water.

Avertizări

A nu se depasi doza zilnică recomandată. A nu se lăsa la îndemâna copiilor sub trei ani. Produsul este un supliment alimentar și nu trebuie să înlocuiască o dietă variată, echilibrată și un stil de viață sănătos. **Fără gluten.**

Warnings

Do not exceed the recommended daily dose. Keep out of the reach of children under three. Supplement should not be considered as substitute for a varied and balanced diet and a healthy lifestyle. **Gluten-free.**

VALORI NUTRITIVE

Cantități per doză zilnică recomandată (1 capsulă)

Quercetin

200 mg

NUTRITIONAL VALUES

Quantities per recommended daily dose (1 capsule)

Quercetin

200mg





SUPLIMENTE ALIMENTARE
DIETARY SUPPLEMENTS

L&Z - LACTOFERINĂ & ZINC L&Z - LACTOFERRIN & ZINC



CHOOSE YOUR
LANGUAGE

Item 00356



Descriere

Supliment alimentar pe bază de lactoferină și zinc. Zincul contribuie la funcționarea normală a sistemului imunitar și la protejarea celulelor împotriva stresului oxidativ.

Ingrediente

Agent de volumizare (Maltodextrină), Hidroxipropilmetilceluloză, Gluconat de zinc, Lactoferină (derivat din lapte), Agenți antiaglomeranți (Dioxid de siliciu; Săruri de magneziu ale acizilor grași).

Cum se folosește

1 capsulă pe zi, cu o cantitate mare de apă.

Avertizări

A nu se depasi doza zilnică recomandată. A nu se lăsa la îndemâna copiilor sub trei ani. Produsul este un supliment alimentar și nu trebuie să înlocuiască o dietă variată, echilibrată și un stil de viață sănătos. **Fără gluten.**

VALORI NUTRITIVE

Cantități per doză zilnică maximă (1 capsulă)	%VNR*
Lactoferină	50 mg
Zinc	10 mg 100

*VNR = Valoarea Nutrițională de Referință

Description

Food supplement based on lactoferrin and zinc. Zinc contributes to normal functioning of immune system and protects stress against oxidative stress.

Ingredients

Bulking agent (Maltodextrin), Hydroxypropyl methylcellulose, Zinc gluconate, Lactoferrin (**milk** derivative), Anti-caking agents (Silicon dioxide; Magnesium salts of fatty acids).

How to use

1 capsule per day, with plenty of water.

Warnings

Do not exceed the recommended daily dose. Keep out of the reach of children under three. Supplement should not be considered as substitute for a varied and balanced diet and healthy lifestyle. **Gluten-free.**

NUTRITIONAL VALUES

Quantities per maximum daily dose (1 capsule)	%NRV*
Lactoferrin	50 mg
Zinc	10 mg 100

*NRV = Nutrient Reference Value

REDRIS



CHOOSE YOUR
LANGUAGE

Item 00193

Descriere

Produsul este un supliment alimentar pe bază de orez roșu fermentat și extracte din plante.

Berberis favorizează funcția digestivă și hepatică; regularitatea tranzitului intestinal și funcționalitatea sistemului digestiv și funcționalitatea regulată a sistemului cardiovascular.

Schinduful promovează funcția digestivă, metabolismul glucidelor, trigliceridelor și colesterolului.

Ingrediente

Berberis (Berberis aristata DC) Extract uscat tit. 97% în berberin, Extract uscat de semințe de schinduf (Trigonella foenum-grecum L.) 1:4, Orez fermentat roșu (Oryza sativa L., Monascus purpureus W., semințe) Extract uscat tit. 3% în Monacolin, Hidroxipropilmetilceluloză, Agent de volumizare (Maltodextrină), Agenți antiaglomeranți: (Stearat de magneziu vegetal; Siliciu Micronizat), Vitamina B9 (Acid pteroil-monoglutamic).

Cum se folosește

Se recomandă administrarea la 2 capsule pe zi, de administrat preferabil cu stomacul plin.

Avertizări

A nu se lăsa la îndemâna copiilor sub trei ani. A nu se depasi doza zilnică recomandată. A nu se administra o cantitate zilnică de monacolină din orez roșu fermentat de 3 mg sau mai mult. Redris nu trebuie administrat femeilor însărcinate sau care alăptează, sugariilor, copiilor și adolescenților sub 18 ani sau adulților peste 70 de ani. Pentru utilizarea produsului este recomandabil să consultați medicul. Redris nu trebuie administrat dacă luați medicamente pentru scăderea colesterolului sau dacă luați deja alte produse care conțin orez roșu fermentat. Solicitați sfatul medicului cu privire la consumul acestui produs dacă apar probleme de sănătate. Produsul este un supliment alimentar și nu trebuie să înlocuiască o dietă variată, echilibrată și un stil de viață sănătos. **Fără gluten.**

VALORI NUTRITIVE

Cantități per doză zilnică recomandată (2 capsule)	%NVR*
Orez roșu fermentat Extract uscat tit. 3%	334 mg
din care Monacolina K	10 mg
Berberis aristata Extract uscat tit. 97%	309,3 mg
din care berberina	300 mg
Schinduf (Trigonella foenum-grecum L.) Extract uscat 4/1	200 mcg
Folate	400 mcg 200%

*NVR = Valoarea Nutrițională de Referință

Description

The product is a food supplement based on fermented red rice and plant extracts.

Berberis promotes digestive and hepatic function; the regularity of intestinal transit and the functionality of the digestive system and the regular functionality of the cardiovascular system.

Fenugreek promotes digestive function, the metabolism of carbohydrates, triglycerides and cholesterol.

Ingredients

Berberis (Berberis aristata DC) bark Dry extract tit. 97% in berberin, Fenugreek (Trigonella foenum-grecum L.) seed Dry extract 1:4, Fermented Red Rice (Oryza sativa L., monascus purpureus W., seeds) Dry extract tit. 3% in Monacoline, Hydroxypropyl methylcellulose, Bulking agent (Maltodextrin), Anti-caking agents: (Magnesium stearate vegetable; Micronized silica), Vitamin B9 (Pteroil-monoglutamic acid).

How to use

It is recommended taking 2 capsules a day, to be taken preferably on a full stomach.

Warnings

Keep out of the reach of children under three. Do not exceed the recommended daily dose. Do not take a daily intake of Monacolins from fermented red rice equal to or greater than 3 mg. Redris should not be taken by pregnant or breastfeeding women, infants, children and adolescents under 18 years of age or adults over 70 years of age. Please seek your doctor's advice before using this product. Redris should not be taken if you are taking cholesterol-lowering medicines or if you are already taking other products containing fermented red rice. Seek medical advice on taking this product if you experience any health problems. Supplement should not be considered as substitute for a varied and balanced diet and healthy lifestyle.

Gluten-free.

NUTRITIONAL VALUES

Quantities per recommended daily dose (2 capsules)	%NVR*	*NRV = Nutrient Reference Value
Fermented red rice Dry extract tit. 3%	96,8 mg	
of which Monacolina K	2,9 mg	
Berberis aristata Dry extract tit. 97%	309,3 mg	
of which berberine	300 mg	
Fenugreek (Trigonella foenum-grecum L.) Dry extract 4/1	200 mcg	
Folate	400 mcg	200%





AM & PM



CHOOSE YOUR
LANGUAGE

Item 00190



Descriere

Produsul este un supliment alimentar bazat pe fermenți lactici vii și fibre prebiotice, util în toate cazurile cu necesități crescute sau aport redus de nutrienți. Fermentii lactici și fibrele prebiotice pot promova echilibrul florei intestinale.

Ingrediente

Inulină, Hidroxipropilmetilceluloză, Agent de volumizare (Maltodextrină), Bacillus coagulans MTCC5260, Lactobacillus Delbrueckii spp. Bulgaricus, Bifidobacterium bifidum SGB02, Lactobacillus acidophilus SGL11, Streptococcus thermophilus SGSt01, Agenți antiaglomeranți (Dioxid de siliciu; Săruri de magneziu ale acizilor grași).

Cum se folosește

Se recomandă administrarea la 1-2 capsule pe zi, de preferință, departe de mese.

Avertizări

A nu se lăsa la îndemâna copiilor sub trei ani. A nu se depasi doza zilnică recomandată. Produsul este un supliment alimentar și nu trebuie să înlocuiască o dietă variată, echilibrată și un stil de viață sănătos. **Fără gluten.**

VALORI NUTRITIVE

Cantități per doză zilnică maximă recomandată (2 capsule)	
Bacillus coagulans MTCC5260	2 mld UFC*
Lactobacillus Delbrueckii spp. Bulgaricus	2 mld UFC*
Bifidobacterium bifidum SGB02	2 mld UFC*
Lactobacillus acidophilus SGL11	2 mld UFC*
Streptococcus thermophilus SGSt01	2 mld UFC*
Inulină	600 mg

*UFC: Unități formatoare de colonii

Description

The product is a food supplement based on live lactic ferments and prebiotic fibers, useful in all cases of increased needs or reduced nutritional intake of these nutrients. Lactic ferments and prebiotic fibers can promote the balance of intestinal flora.

Ingredients

Inulin, Hydroxypropyl methylcellulose, Bulking agent (Maltodextrin), Bacillus coagulans MTCC5260, Lactobacillus Delbrueckii spp. Bulgaricus, Bifidobacterium bifidum SGB02, Lactobacillus acidophilus SGL11, Streptococcus thermophilus SGSt01, Anti-caking agents (Silicon dioxide; Magnesium salts of fatty acids).

How to use

Recommended consumption: 1-2 capsules per day, preferably between meals.

Warnings

Keep out of the reach of children under three. Do not exceed the recommended daily dose. Supplement should not be considered as substitute for a varied and balanced diet and healthy lifestyle. **Gluten-free.**

NUTRITIONAL VALUES

Quantities per recommended maximum daily dose (2 capsules)	
Bacillus coagulans MTCC5260	2 mld UFC*
Lactobacillus Delbrueckii spp. Bulgaricus	2 mld UFC*
Bifidobacterium bifidum SGB02	2 mld UFC*
Lactobacillus acidophilus SGL11	2 mld UFC*
Streptococcus thermophilus SGSt01	2 mld UFC*
Inulin	600 mg

*UFC: Colony Forming Units

BUONANOTTE



CHOOSE YOUR
LANGUAGE

Item 00321



Descriere

Supliment alimentar pe bază de melatonină, cu extracte titrate de păducel și balsam de lămâie care promovează relaxarea și bunăstarea mentală. Administrarea a 1 mg de Melatonină chiar înainte de culcare contribuie la reducerea timpului necesar adormirii.

Ingrediente

Păducel (*Crataegus oxyacantha* auct.) frunze Extract uscat tit. 3% în vitexin, Melisă (*Melissa officinalis* L.) frunze Extract uscat tit. 12% în acid rozmarinic, Hidroxipropilmetilceluloză, Agenți antiaglomeranți (Dioxid de siliciu; Săruri de magneziu ale acizilor grași), Melatonină.

Cum se folosește

Luați 1 capsulă pe zi, seara chiar înainte de culcare.

Avertizări

A nu se depasi doza zilnică recomandată. A nu se lăsa la îndemâna copiilor sub trei ani. Produsul este un supliment alimentar și nu trebuie să înlocuiască o dietă variată, echilibrată și un stil de viață sănătos. **Fără gluten.**

VALORI NUTRITIVE

Cantități per doză zilnică maximă recomandată (1 capsulă)	
Păducel EU tit. 3%	200 mg
din care vitexin	6 mg
Melisa EU tit. 12%	200 mg
din care acid rozmarinic	24 mg
Melatonină	1 mg

Description

Melatonin-based food integrator, with extract containing concentration of Hawthorn and Melissa which improves relaxation and mental wellness.

The administration of one mg of Melatonin before going to sleep contributes to the reduction of time necessary to fall asleep.

Ingredients

Hawthorn (*Crataegus oxyacantha* auct.) leaves Dry extract tit. 3% in vitexina, Melissa (*Melissa officinalis* L.) leaves Dry extract tit. 12% in rosmarinic acid, Hydroxypropyl methylcellulose, Anti-caking agents (Silicon dioxide; Magnesium salts of fatty acids), Melatonin.

How to use

Take a capsule per day, in the evening, shortly before going to sleep.

Warnings

Do not exceed the recommended daily dose. Keep out of the reach of children under three. Supplement should not be considered as substitute for a varied and balanced diet and healthy lifestyle. **Gluten-free.**

NUTRITIONAL VALUES

Quantities per recommended maximum daily dose (1 capsule)	
Hawthorn DE tit. 3%	200 mg
of which vitexina	6 mg
Lemon balm DE tit. 12%	200 mg
of which rosmarinic acid	24 mg
Melatonin	1 mg





SNEP NIGHT



CHOOSE YOUR
LANGUAGE

Item 00124



Descriere

Snep Night este un supliment pe bază de L-Arginină, L-Citrulină, L-Taurină, Vitamina C și Vitamina E și acid folic formulat pentru a susține sănătatea sistemului cardiovascular.

Oxidul nitric este produs din arginină; citrulina este un precursor al acesteia din urmă și, împreună cu taurina, favorizează producția de oxid nitric (NO).

Acidul folic este important pentru sinteza metioninei care este produsă pornind de la homocisteină, a cărei acumulare poate fi dăunătoare sistemului cardiovascular.

SNEPNIGHT cu vitaminele C și E, pe lângă acțiunea antioxidantă, poate ajuta la menținerea sănătății sistemului cardiovascular și a tuturor țesuturilor.

Prin urmare, poate fi util și recomandat și sportivilor, deoarece favorizează aflulul de sânge către mușchi și susține acțiunea antioxidantă.

Description

Snep Night is a supplement based on L-Arginine, L-Citrulline, L-Taurine, Vitamin C, Vitamin E, and Folic Acid formulated to promote the well-being of the cardiovascular system.

Nitric Oxide is produced from Arginine; Citrulline is a precursor to Nitric Oxide, and together with Taurine, they promote Nitric Oxide (NO) production.

Folic Acid is important for the synthesis of methionine, produced from homocysteine, the accumulation of which can be harmful to the cardiovascular system.

SNEP NIGHT, with vitamins C and E, not only promotes antioxidant action but also contributes to maintain the cardiovascular system and all tissues in good health.

It can be useful and recommended for athletes as well, promoting blood flow to muscles and providing antioxidant effects.

Cum se folosește

Se dizolvă conținutul unui plic în apă. Se recomandă să luați produsul seara, înainte de a merge la culcare. A nu se depasi doza zilnică recomandată.

How to use

Dissolve in water the contents of one sachet once a day, preferably in the evening before bedtime. Do not exceed the recommended daily dose.

Ingrediente

L-Arginină, acidifiant (Acid citric), L-Citrulină, Agent de volumizare (Maltodextrină), Taurină, Vitamina C (Acid L-ascorbic), Corectarea acidității (Bicarbonat de sodiu), Aromă, Vitamina E (Acetat de tocoferil alfa DL), diosmină, Îndulcitor (Sucraloză), Antiaglomerant (Dioxid de siliciu), Vitamina B9 (Acid pteroil-monoglutamic).

Ingredients

L-Arginine; Acidifying (Citric acid); L-Citrulline; Bulking agent (Maltodextrin); Taurine; Vitamin C (L-Ascorbic Acid); Acidity regulator (Sodium hydrogen carbonate); Aroma; Vitamin E (DL-alpha-tocopheryl acetate); Diosmin; Sweetener (Sucralose); Anti-caking agent (Silicon dioxide); Vitamin B9 (Pteroil-monoglutamic acid).

Avertizări

În prezența bolilor cardiovasculare, consultați medicul înainte de a lua produsul. Produsul este un supliment alimentar și nu trebuie să înlocuiască o dietă variată, echilibrată și un stil de viață sănătos. A nu se lăsa la îndemâna copiilor sub trei ani. Termenul minim de păstrare se referă la produsul în ambalaj nedeschis și păstrat în mod corect. **Fără gluten.**

Warnings

In the presence of cardiovascular disease, consult your doctor before taking the product. Supplement should not be considered as substitute for a varied and balanced diet and a healthy lifestyle. Keep out of the reach of children under three. The minimum storage term refers to the product in an intact and correctly stored package. **Gluten-free.**

VALORI NUTRITIVE

pentru 1 plic		%VNR*
L-Arginină	2000 mg	
Taurină	300 mg	
Vitamina C (Acid L-ascorbic)	300 mg	175 %
Vitamina E (Acetat de tocoferil alfa DL)	30 mg	250 %
Acid folic	300 mcg	150 %
diosmină	30 mg	

*VNR = Valoarea Nutrițională de Referință

NUTRITIONAL VALUES

for 1 sachet		%VNR*
L-Arginine	2000 mg	
Taurine	300 mg	
Vitamin C (L-Ascorbic Acid)	300 mg	175 %
Vitamin E (DL-alpha-tocopheryl acetate)	30 mg	250 %
Folic acid	300 mcg	150 %
Diosmin	30 mg	

*NRV = Nutrient Reference Value



SUPER-CAL

Item 00162



CHOOSE YOUR
LANGUAGE



Descriere

Super - cal este un supliment de calciu și de vitaminele C, K2 și D3. Componentele prezente în Super cal pot favoriza menținerea normală a oaselor (calciu, vitamina d și vitamina k), favoriza normala absorbție de calciu și fosfor (vitamina d) și contribui la normala formare a colagenului pentru normala funcționare a oaselor (Vitamina C).

Ingrediente

Fosfat de calciu tribazic, Agent de volumizare (Maltodextrină), Glicerofosfat de calciu, Acidifiant (acidul tartric; Acid citric), Corectarea acidității (Bicarbonat de sodiu), Aromă ananas, îndulcitor (Izomalt), Vitamina C (Acid L-ascorbic), Vitamină K2 (Menachinonă), Vitamina D3 (Cholecalciferol), Colorant: Betacaroten.

Cum se folosește

Unui plic pe zi de preferință, departe de mese.

Avertizări

A nu se lăsa la îndemâna copiilor sub trei ani. Super Cal conține Isomalt, prin urmare consumul excesiv poate avea efecte laxative. Produsul este un supliment alimentar și nu trebuie să înlocuiască o dietă variată, echilibrată și un stil de viață sănătos. Nu depășiți doza zilnică recomandată. Termenul minim de păstrare se referă la produsul în ambalaj nedeschis și păstrat în mod corect. **Fără gluten.**

VALORI NUTRITIVE

per plic de 5,5 g		%VNR*
Calciu	800 mg	100%
Vitamina C (Acid L-ascorbic)	80 mg	100%
Vitamina K2 (gumă de acacia; Zaharoză)	50 mcg	66.6%
Vitamina D3 (Cholecalciferol)	5 mcg	100%

*VNR = Valoarea Nutrițională de Referință

Description

Food supplement of Calcium and Vitamins C, K2 and D3. The components present in Super-Cal can promote normal bone maintenance (Calcium, Vitamin D and Vitamin K), promote normal absorption of calcium and phosphorus (Vitamin D) and contribute to the normal formation of collagen for normal bone function (Vitamin C).

Ingredients

Calcium phosphate, Bulking agent (Maltodextrin), Calcium glycerophosphate, Acidifying (Tartaric acid; Citric acid), Acidity regulator (Sodium hydrogen carbonate), Ananas flavour, Sweetener (Isomalt), Vitamin C (L-Ascorbic Acid), Vitamin K2 (Menaquinone), Vitamin D3 (Cholecalciferol), Dye: Betacarotene.

How to use

1 sachet per day, preferably away from meals.

Warnings

Keep out of the reach of children under three. Super Cal contains Isomalt, therefore excessive consumption can have laxative effects. Supplement should not be considered as substitute for a varied and balanced diet and a healthy lifestyle. Do not exceed the recommended daily dose. The minimum storage term refers to the product in an intact and correctly stored package. **Gluten-free.**

NUTRITIONAL VALUES

per 5.5 g sachet		%VNR*
Calcium	800 mg	100%
Vitamin C (L-Ascorbic Acid)	80 mg	100%
Vitamin K2 (Acacia gum; Sucrose)	50 mcg	66.6%
Vitamin D3 (Cholecalciferol)	5 mcg	100%

*NRV = Nutrient Reference Value

ALKALYNE



CHOOSE YOUR
LANGUAGE

Item 00163



Descriere

Alkalyne este un supliment alimentar de săruri minerale alcalizante (carbonat de Calciu, bicarbonat de Sodiu și hidroxid de Magneziu), care poate fi util în toate cazurile cu necesități crescute sau cu un aport redus de nutrienți.

Ingrediente

Agent de volumizare (Izomalt), Carbonat de calciu, Bicarbonat de sodiu, Hidroxid de magneziu, agent de aglomerare (Maltodextrină; Celuloză microcristalină), Agenți antiaglomeranți (Dioxid de siliciu; Săruri de magneziu ale acizilor grași).

Cum se folosește

Se recomandă administrarea între 2 și 4 comprimate pe zi, de preferat în timpul mesei.

Avertizări

A nu se lăsa la îndemâna copiilor sub trei ani. A nu se depasi doza zilnică recomandată. Produsul este un supliment alimentar și nu trebuie să înlocuiască o dietă variată, echilibrată și un stil de viață sănătos. **Fără gluten.**

VALORI NUTRITIVE

pentru doza zilnică maximă (4 comprimate)		%VNR*
Carbonat de calciu	400 mg	-
Din care calciu	160 mg	20%
Bicarbonat de sodiu	400 mg	-
Hidroxid de magneziu	400 mg	-
Din care magneziu	167 mg	44%

*VNR = Valoarea Nutrițională de Referință

Description

Food supplement of alkalizing mineral salts (Calcium carbonate, Sodium bicarbonate and Magnesium hydroxide) that can be useful in all cases of increased need or reduced intake of these nutrients.

Ingredients

Bulking agent (Isomalt), Calcium carbonate, Sodium bicarbonate, Magnesium hydroxide, Charging agents (Maltodextrin; Microcrystalline cellulose), Anti-caking agents (Silicon dioxide; Magnesium salts of fatty acids).

How to use

The recommended dosage is 2 to 4 tablets per day, preferably during meals.

Warnings

Keep out of the reach of children under three. Do not exceed the recommended daily dose. Supplement should not be considered as substitute for a varied and balanced diet and healthy lifestyle. **Gluten-free.**

NUTRITIONAL VALUES

for maximum daily dose (4 tablets)		%VNR*
Calcium carbonate	400 mg	-
Of which calcium	160 mg	20%
Sodium bicarbonate	400 mg	-
Magnesium hydroxide	400 mg	-
Of which Magnesium	167 mg	44%

*NRV = Nutrient Reference Value





CHOOSE YOUR
LANGUAGE

TATAPROS

Item 00320



Descriere

Supliment alimentar pe bază de extracte vegetale titrate uscate de Serenoa, Ortosifon și urzică:

- Serenoa: funcționalitatea prostatei; drenarea lichidelor corporale; Funcția tractului urinar
- Ortosifon: drenarea fluidelor corporale; Funcția tractului urinar
- Urzica: funcția prostatei.

Ingrediente

Serenova (*Serenova repens* (W. Bartram) (mici fructe Extract uscat tit. 45% în acizi grași, Ortosifon (*Orthosiphon aristatus* (Blume) Miq.) Frunze Extract uscat tit. 0,1% în sinensetin, Urzică (*Urtica urens* L.) rădăcină Extract uscat tit. 0,8% în beta-sitosteroli, Hidroxipropilmetilceluloză, Agenți antiaglomeranți (Dioxid de siliciu; Săruri de magneziu ale acizilor grași).

Cum se folosește

De la 2 la 3 capsule pe zi, înghițite cu multă apă.

Avertizări

A nu se depasi doza zilnică recomandată. A nu se lăsa la îndemâna copiilor sub trei ani. Produsul este un supliment alimentar și nu trebuie să înlocuiască o dietă variată, echilibrată și un stil de viață sănătos. Nu este recomandat pentru femei la vârsta fertilității și la persoane de ambele sexe la vârsta pre-pubertății. **Fără gluten.**

VALORI NUTRITIVE

Cantități per doză zilnică maximă (3 capsule)	
Serenova extract uscat tit 45%	600 mg
din care acizi grași	270 mg
Ortosifon (<i>Orthosiphon aristatus</i> (Blume) Miq.) Extract uscat tit. 0,1%	450 mg
din care sinensetine	0,45 mg
Urzică (<i>Urtica urens</i> L.) Extract uscat tit. 0,8%	300 mg
din care betasitosteroli	2,4 mg

Description

Food supplement based on dry titrated vegetal extracts of Serenoa, Ortosifon and nettle:

- Serenoa: function of prostate; drain of body fluids; Function of urinary tract
- Ortosifon: drain of body fluids; Function of urinary tract
- Nettle: function of prostate.

Ingredients

Serenova (*Serenova repens* (W. Bartram) Small) fruits Dry extract tit. 45% in fatty acids; Ortosifon (*Orthosiphon aristatus* (Blume) Miq.) leaves Dry extract tit. 0.1% in sinensetin; Nettle (*Urtica urens* L.) root Dry extract tit. 0.8% in betasitosterols; Hydroxypropyl methylcellulose; Anti-caking agents (Silicon dioxide; Magnesium salts of fatty acids).

How to use

2 - 3 capsules per day with plenty of water.

Warnings

Do not exceed the recommended daily dose. Keep out of the reach of children under three. Supplement should not be considered as substitute for a varied and balanced diet and healthy lifestyle. It is not recommended to women on fertile age and subjects of both sexes on pre-adult age. **Gluten-free.**

NUTRITIONAL VALUES

Quantities per maximum daily dose (3 capsules)	
Serenova Dry extract tit 45%	600 mg
of which fatty acids	270 mg
Ortosifon (<i>Orthosiphon aristatus</i> (Blume) Miq.) Dry extract tit. 0.1%	450 mg
of which sinensetine	0,45 mg
Nettle (<i>Urtica urens</i> L.) Dry extract tit. 0.8%	300 mg
of which betasitosterols	2,4 mg

TRIBUX BLUE



CHOOSE YOUR
LANGUAGE

Item 00169



Descriere

Tribux Blue este un supliment alimentar din L- Citrulline și Acetil carnitină, cu extracte de Tribulus terrestris, Ashwagandha, Muira puama și Ginkgo biloba.

Ingrediente

L-Citrulină, Tribulus Terrestris (Tribulus Terrestris L.) fructe EU tit. 40% în Saponine, Ashwagandha (Withania somnifera (L.) Dunal) rădăcină Extract uscat tit. 2,5% în witanhanide, Muira puama (Ptychopetalum Olacoides B.) scoarță Extract uscat 4:1, Acetil l-carnitină HCl, Ginkgo biloba (ginkgo biloba L.) frunze extract uscat 3% ginkgoflavonoids, Antiaglomerant (Dioxid de siliciu).

Cum se folosește

Se recomandă administrarea de 3 comprimate pe zii de preferat înainte de masă.

Avertizări

A nu se lăsa la îndemâna copiilor sub trei ani. A nu se depasi doza zilnică recomandată. Produsul este un supliment alimentar și nu trebuie să înlocuiască o dietă variată, echilibrată și un stil de viață sănătos. Dacă se administrează medicamente anticoagulante sau medicamente antiplachetare, a se consulta medicul înainte de a lua produsul. Nu se utilizează în timpul sarcinii sau alăptării.

Fără gluten.

VALORI NUTRITIVE

Cantitatea per doză zilnică maximă (3 capsule)	
L-Citrulină	450 mg
Tribulus terrestris (Tribulus terrestris L.) Extract uscat tit. 40%	300 mg
dintre care saponine	120 mg
Ashwagandha extract uscat tit. 2,5%	150 mg
din care withanolide	3,75 mg
Muira Puama (Ptychopetalum olacoides B.) Extract uscat	150 mg
Acetil carnitină	120 mg
din care carnitina	3,75 mg
Ginkgo Biloba (Ginkgo Biloba L.) Extract uscat tit. 3%	120 mg
din care flavonoide	3,6 mg

Description

Tribux Blue is a dietary supplement of L-citrulline and Acetyl carnitine, with extracts of Tribulus terrestris, Ashwagandha, Muira puama and Ginkgo biloba.

Ingredients

L-Citrulline, Tribulus Terrestris (Tribulus Terrestris L.) fruits DE tit. 40% in Saponine, Ashwagandha (Withania somnifera (L.) Dunal) root Dry extract tit. 2.5% in withanolides, Muira Puama (Ptychopetalum Olacoides B.) bark Dry extract 4:1, Acetyl L-carnitine HCl, Ginkgo biloba (Ginkgo biloba L.) leaves Dry extract 3% ginkgoflavonoids, Anti-caking agent (Silicon dioxide).

How to use

The recommended dosage is 3 capsules per day, preferably during main meals.

Warnings

Keep out of the reach of children under three. Do not exceed the recommended daily dose. Supplement should not be considered as substitute for a varied and balanced diet and healthy lifestyle. If you are taking anticoagulants or antiplatelet agents, consult your doctor before taking the product. Do not use during pregnancy or breastfeeding. **Gluten-free.**

NUTRITIONAL VALUES

Quantity per maximum daily dose (3 capsules)		Ginkgo Biloba (Ginkgo Biloba L.) Dry extract tit. 3%	120 mg
L-Citrulline	450 mg	of which flavonoids	3,6 mg
Tribulus terrestris (Tribulus terrestris L.) Dry extract tit. 40%	300 mg		
of which saponins	120 mg		
Ashwagandha Dry extract tit. 2,5%	150 mg		
of which withanolids	3,75 mg		
Muira Puama (Ptychopetalum olacoides B.) Dry extract	150 mg		
Acetyl Carnitine	120 mg		
of which carnitine	3,75 mg		





SUPLIMENTE ALIMENTARE
DIETARY SUPPLEMENTS

ERGOVIR



CHOOSE YOUR
LANGUAGE

Item 00344

Descriere

ErgoVir este un supliment alimentar pe bază de arginină, citrulină, turmeric, maca, măslin, ginseng, serenoa, coenzima Q10, zinc, piper negru și vitamina D3, cu rolul de un supliment din aceste ingrediente în dieta zilnică.

Maca are acțiune tonică și de suport metabolic. Măslinul, ginsengul și piperul negru au acțiune antioxidantă. Serenoa contribuie la funcționarea prostatei și a tractului urinar. Zincul contribuie la fertilitatea normală, la reproducerea normală și la menținerea nivelurilor normale de testosteron în sânge.

Cum se folosește

Se recomandă administrarea a 1 comprimate pe zi, de preferință nu seara, înghițite cu multă apă.

Description

Food supplement based on Arginine, Citrulline, Turmeric, Maca, Olive, Ginseng, Serenoa, Coenzyme Q10, Zinc, Black Pepper and Vitamin D3, useful for bringing an additional share of these ingredients into the daily diet.

Maca has a tonic effect and supports the metabolism. Olive, Ginseng and Black Pepper have antioxidant properties. Serenoa promotes the healthy functioning of the prostate and urinary tract. Zinc contributes to normal fertility and normal reproduction and the maintenance of normal testosterone levels in the blood.

How to use

We recommend taking 1 tablet per day, preferably not in the evening, to be swallowed with a generous sip of water.

Ingrediente

Agent de volumizare (Hidroxiopropilmetilceluloză), Hidroxiopropilmetilceluloză, L-Citrulină, L-Arginină, Ginseng (Panax ginseng C. A. Mey) rădăcină Extract uscat tit. 5% în ginsenosidum, Curcuma (Curcuma longa L.) rizoma Extract uscat 95% în intensitate, Maca (Lepidium meyenii Walp.) rădăcini Extract uscat 4/1, Frunze de măsline extr. sec. (Olea europea L.) tit. 70% oleuropeină, Serenoa (Serenoa repens (W. Bartram) (mici) fructe Extract uscat tit. 45% în acizi grași, Gluconat de zinc, Agenți antiaglomeranți (Dioxid de siliciu; Săruri de magneziu ale acizilor grași), Coenzima Q10, Vitamina D3 (Colecalciferol), Piper negru (Piper nigrum L.) fructe Extract uscat tit. 95% în piperină.

Avvertizări

A nu se depasi doza zilnică recomandată. A nu se lăsa la îndemâna copiilor sub trei ani. Produsul este un supliment alimentar și nu trebuie să înlocuiască o dietă variată, echilibrată și un stil de viață sănătos. Produsul nu este recomandat în caz de modificări ale funcției hepatice, biliare sau pietre ale căilor biliare. Nu se utilizează în timpul sarcinii sau alăptării. A nu se folosi pe perioade lungi fără a consulta medicul. Dacă luați medicamente, este indicat să vă consultați cu medicul dvs. Nu este recomandat pentru femei la vârsta fertilității și la persoane de ambele sexe la vârsta pre-pubertății.

VALORI NUTRITIVE

Informații nutriționale	mg per comprimat	%VNR*
L-Citrulină	100 mg	
L-Arginină	100 mg	
Ginseng (Panax ginseng C. A. Mey) Extract uscat tit. 5%	100 mg	
dintre care ginsenozide	5 mg	
Curcuma (Curcuma longa L.) rizoma Extract uscat 95%	79 mg	
din care curcumaroids	75 mg	
Extract uscat de Maca	75 mg	
Extract uscat de măsline tit. 40%	62,5 mg	
din care oleuropeină	25 mg	
Serenoa extract uscat tit 45%	25 mg	
din care acizi grași	11,25 mg	
Ardei negru (Piper nigrum L.) Extract uscat tit. 95%	1 mg	
din care piperină	0,95 mg	
Coenzima Q10	10 mg	
Vitamina D3 (Colecalciferol)	2,5 mcg	50%
Zinc	2,5 mg	25%

*VNR = Valoarea Nutrițională de Referință

Ingredients

Bulking agent (Hydroxypropyl methylcellulose); Hydroxypropyl methylcellulose; LCitrulline; L-Arginine; Ginseng (Panax ginseng C. A. Mey) root Dry extract tit. 5% in ginsenosidum; Turmeric (Curcuma longa L.) rhizome Dry extract tit. 95% in curcuminoids; Maca (Lepidium meyenii Walp.) roots Dry extract 4/1; Olive leaves dry extract (Olea europaea L.) titrated 70% Oleuropein; Serenoa (Serenoa repens (W. Bartram) Small) fruits Dry extract tit. 45% in fatty acids; Zinc gluconate; Anticaking agents (Silicon dioxide; Magnesium salts of fatty acids); Coenzyme Q10; Vitamin D3 (Cholecalciferol); Black pepper (Piper nigrum L.) fruit Dry extract tit. 95% in piperine

Warnings

Do not exceed the recommended daily dose. Keep out of the reach of children under three. Supplement should not be considered as substitute for a varied and balanced diet and healthy lifestyle. In case of changes in the liver, biliary function or gallstones, the use of the product is not recommended. Do not use during pregnancy or breastfeeding. Do not use for prolonged periods without consulting your doctor. If you are taking any medications, you should seek medical advice. It is not recommended to women on fertile age and subjects of both sexes on preadult age.

NUTRITIONAL VALUES

Nutritional information	mg per tablet	%VNR*
L-Citrulline	100 mg	
L-Arginine	100 mg	
Ginseng (Panax ginseng C. A. Mey) Dry extract tit. 5%	100 mg	
of which ginsenosides	5 mg	
Turmeric (Curcuma longa L.) rhizome Dry extract tit. 95%	79 mg	
of which turmericoids	75 mg	
Maca Dry extract	75 mg	
Olive tree dry extract titrated 40%	62,5 mg	
of which oleuropeine	25 mg	
Serenoa Dry extract tit 45%	25 mg	
of which fatty acids	11,25 mg	
Black pepper (Piper nigrum L.) Dry extract tit. 95%	1 mg	
of which piperine	0,95 mg	
Coenzyme Q10	10 mg	
Vitamin D3 (Sucrose; Gum arabica; Corn starch)	2,5 mcg	50%
Zinc	2,5 mg	25%

*NRV = Nutrient Reference Value



REISHI



CHOOSE YOUR
LANGUAGE

Item 00139



Item 00130



Descriere

Ganoderma este o ciupercă ce crește pe lemn, de preferință castan și stejar putrezit, este bine cunoscută în țările estice, unde i se atribuie multe proprietăți benefice.

Este o ciupercă foarte tare, bogată în taninuri și, prin urmare, prezintă un interes gastronomic scăzut. Printre numeroasele ingrediente active conținute în Ganoderma lucidum, trebuie să menționăm beta-glucanii, care sunt abundenți pe pereții celulari ai ciupercii.

Cum se folosește

Se recomandă administrarea la 3 capsule în timpul micului dejun sau în timpul mesei principale.

Ingrediente

Ganoderma lucidum (Curtis) P. Karst. Sporophorum Extract uscat tit. 30% în polizaharide, Hidroxipropilmetilceluloză, Agenți antiaglomeranți (Dioxid de siliciu; Săruri de magneziu ale acizilor grași).

Avertizări

A nu se depăși doza zilnică recomandată. A nu se lăsa la îndemâna copiilor sub trei ani. Produsul este un supliment alimentar și nu trebuie să înlocuiască o dietă variată, echilibrată și un stil de viață sănătos. Nu este recomandat pentru femei la vârsta fertilității și la persoane de ambele sexe la vârsta pre-pubertății. **Fără gluten.**

VALORI NUTRITIVE

Quantities per maximum daily dose (3 capsules)	
Reishi dry extract tit. 30%	1200 mg
of which polysaccharides	360 mg

Description

Ganoderma is a fungus that grows on wood, preferably chestnut and oak in decomposition, and is well-known in Eastern countries where it is attributed with many beneficial properties.

It is a tough fungus rich in tannins, thus of little gastronomic interest. Among the many active principles contained in Ganoderma lucidum, Beta-glucans, found abundantly in the fungus's cell walls, should be noted.

How to use

We recommend taking 3 capsules a day, at breakfast time or at the main meal.

Ingredients

Ganoderma lucidum (Curtis) P. Karst. Sporophorum Dry extract tit. 30% in polysaccharides, Hydroxypropyl methylcellulose, Anti-caking agents (Silicon dioxide; Magnesium salts of fatty acids).

Warnings

Keep out of the reach of children under three. Do not exceed the recommended daily dose. Supplement should not be considered as substitute for a varied and balanced diet and healthy lifestyle. **Gluten-free.**

NUTRITIONAL VALUES

Quantities per maximum daily dose (3 capsules)	
Reishi dry extract tit. 30%	1200 mg
of which polysaccharides	360 mg

FUNGUS MUSHROOMS

AURI - C



CHOOSE YOUR LANGUAGE



Descriere

Supliment alimentar pe bază de extract Auricularia și extract de măceș.

Auricularia: apărarea naturală a organismului.

Rosehip: acțiune de susținere și restaurare; antioxidant.

Cum se folosește

3 capsule in timpul micului dejun sau in timpul mesei principale.

Ingrediente

Auricularia (Auricularia auricula-Judae (Bull.Fr.) Wettst) fructe organism fungic pulbere tit. 2% polizaharide, Hidroxipropilmetilceluloză, Măceșe (Rosa canina L.) pseudofrutto Extract uscat tit. 70% în Vitamina C., Antiaglomerant (Dioxid de siliciu).

Avertizări

A nu se depasi doza zilnică recomandată. A nu se lăsa la îndemâna copiilor sub trei ani. Produsul este un supliment alimentar și nu trebuie să înlocuiască o dietă variată, echilibrată și un stil de viață sănătos. **Fără gluten.**

VALORI NUTRITIVE

Cantități per doză zilnică maximă (3 capsule)		%VNR*
Auricularia (Auricularia auricula-Judae (Bull.: Fr.) Wettst.) Sporophore Extract uscat	1,2 g	
din care polizaharide	24 mg	
Extract de Măceșe uscat	150 mg	
din care vitamina C	105 mg	131,25

*VNR = Valoarea Nutrițională de Referință

Description

Food supplement based on Auricularia extract and Rosehip extract.

Auricularia: natural defenses of the organism.

Rosehip: supportive and restorative action; antioxidant.

How to use

3 capsules per day with plenty of water before main meals.

Ingredients

Auricularia (Auricularia auricula-Judae (Bull.Fr.) Wettst) fruit body fungal powder tit. 2% polysaccharides, Hydroxypropyl methylcellulose, Rosehip (Rosa canina L.) pseudo-fruit Dry extract tit. 70% in Vitamin C, Anti-caking agent (Silicon dioxide).

Warnings

Do not exceed the recommended daily dose. Keep out of the reach of children under three. Supplement should not be considered as substitute for a varied and balanced diet and healthy lifestyle.

Gluten-free.

NUTRITIONAL VALUES

Quantities per maximum daily dose (3 capsules)		%VNR*
Auricularia (Auricularia auricula-Judae (Bull.: Fr.) Wettst.) Sporophore Dry extract	1,2 g	
of which polysaccharides	24 mg	
Rosehip Dry extract	150 mg	
of which vitamin C	105 mg	131,25

*NRV = Nutrient Reference Value





AGARICUS



CHOOSE YOUR
LANGUAGE

Item 00215



Descriere

Supliment alimentar bazat pe Agaricus care promovează apărarea naturală a organismului și metabolismul carbohidraților.

Cum se folosește

3 capsule in timpul micului dejun sau in timpul mesei principale.

Ingrediente

Agaricus (Agaricus blazei) spori pulbere tită. polizaharide 7%, Hidroxipropilmetilceluloză, Antiaglomerant (Dioxid de siliciu).

Avertizări

A nu se depasi doza zilnică recomandată. A nu se lăsa la îndemâna copiilor sub trei ani. Produsul este un supliment alimentar și nu trebuie să înlocuiască o dietă variată, echilibrată și un stil de viață sănătos. **Fără gluten.**

VALORI NUTRITIVE

Cantități per doză zilnică maximă (3 capsule)	
Agaricus (Agaricus blazei) praf sporofor	1,2 g
din care polizaharide	84 mg

Description

Food supplement based on Agaricus that helps the body's natural defenses and promotes the metabolism of carbohydrates.

How to use

3 capsules per day with plenty of water before main meals.

Ingredients

Agaricus (Agaricus blazei) sporophore powder tit. 7% polysaccharides, Hydroxypropyl methylcellulose, Anti-caking agent (Silicon dioxide).

Warnings

Do not exceed the recommended daily dose. Keep out of the reach of children under three. Supplement should not be considered as substitute for a varied and balanced diet and healthy lifestyle. **Gluten-free.**

NUTRITIONAL VALUES

Quantities per maximum daily dose (3 capsules)	
Agaricus (Agaricus blazei) sporophore powder	1,2 g
of which polysaccharides	84 mg

FUNGUS MUSHROOMS

MAITAKE



CHOOSE YOUR LANGUAGE

Item 00216



Descriere

Supliment alimentar pe bază de Maitake care promovează apărarea naturală a organismului.

Description

Food supplement based on Maitake that promotes the body's natural defenses.

Cum se folosește

3 capsule in timpul micului dejun sau in timpul mesei principale.

How to use

3 capsules per day with plenty of water before main meals.

Ingrediente

Maitake (Grifola frondosa (Dicks.) Gray) spioforo Extract uscat tit. 20% în polisacaridi, Hidroxipropilmetilceluloză, Antiaglomerant (Dioxid de siliciu).

Ingredients

Maitake (Grifola frondosa (Dicks.) Gray) sporophore Dry extract tit. 20% in polysaccharides, Hydroxypropyl methylcellulose, Anti-caking agent (Silicon dioxide).

Avertizări

A nu se depasi doza zilnică recomandată. A nu se lăsa la îndemâna copiilor sub trei ani. Produsul este un supliment alimentar și nu trebuie să înlocuiască o dietă variată, echilibrată și un stil de viață sănătos. **Fără gluten.**

Warnings

Do not exceed the recommended daily dose. Keep out of the reach of children under three. Supplement should not be considered as substitute for a varied and balanced diet and healthy lifestyle. **Gluten-free.**

VALORI NUTRITIVE

Cantități per doză zilnică maximă (3 capsule)	
Maitake Extract uscat	1,2 g
din care polizaharide	240 mg

NUTRITIONAL VALUES

Quantities per maximum daily dose (3 capsules)	
Maitake Dry Extract	1,2 g
of which polysaccharides	240 mg





SUPLIMENTE ALIMENTARE
DIETARY SUPPLEMENTS

SHIITAKE



CHOOSE YOUR
LANGUAGE

Item 00217



Descriere

Supliment alimentar pe bază de Shiitake care promovează apărarea naturală a organismului.

Cum se folosește

3 capsule în timpul micului dejun sau în timpul mesei principale.

Ingrediente

Shiitake [*Lentinula edodes* (Berk.) Pegler) sportivă Extract uscat tit. 8% în polizaharide, Hidroxipropilmetilceluloză, Antiaglomerant (Dioxid de siliciu).

Avertizări

A nu se depăși doza zilnică recomandată. A nu se lăsa la îndemâna copiilor sub trei ani. Produsul este un supliment alimentar și nu trebuie să înlocuiască o dietă variată, echilibrată și un stil de viață sănătos. **Fără gluten.**

VALORI NUTRITIVE

Cantități per doză zilnică maximă (3 capsule)	
Extract uscat Shiitake	1,2 g
din care polizaharide	96 mg

Description

Food supplement based on Shiitake that promotes the body's natural defenses.

How to use

3 capsules per day to be swallowed with plenty of water before main meals.

Ingredients

Shiitake (*Lentinula edodes* (Berk.) Pegler) sporophore Dry extract tit. 8% in polysaccharides; Hydroxypropyl methylcellulose; Anti-caking agent (Silicon dioxide).

Warnings

Do not exceed the recommended daily dose. Keep out of the reach of children under three. Supplement should not be considered as substitute for a varied and balanced diet and healthy lifestyle. **Gluten-free.**

NUTRITIONAL VALUES

Quantities per maximum daily dose (3 capsules)	
Shiitake Dry Extract	1,2 g
of which polysaccharides	96 mg

FUNGUS MUSHROOMS

HERI-C



CHOOSE YOUR LANGUAGE

Item 00218



Descriere

Supliment alimentar pe bază de extract de Hericium și extract de măceș. Rosehip: acțiune de **susținere și restaurare; antioxidant**.

Cum se folosește

3 capsule în timpul micului dejun sau în timpul mesei principale.

Ingrediente

Herium (Hericium erinaceus) sporor Extract uscat tit. 10% în polizaharide, Hidroxipropilmetilceluloză, Măceșe (Rosa canina L.) pseudo-fructo Extract uscat tit. 70% în Vitamina C., Antiaglomerant (Dioxid de siliciu).

Avertizări

A nu se depăși doza zilnică recomandată. A nu se lăsa la îndemâna copiilor sub trei ani. Produsul este un supliment alimentar și nu trebuie să înlocuiască o dietă variată, echilibrată și un stil de viață sănătos. **Fără gluten.**

VALORI NUTRITIVE

Cantități per doză zilnică maximă (3 capsule)	%VNR*
Hericium (Hericium erinaceus) Extract uscat	1,2 g
din care polizaharide	120 mg
Extract de Măceșe uscat	150 mg
din care vitamina C	105 mg 131,25

*VNR = Valoarea Nutrițională de Referință

Description

Food supplement based on Hericium extract and Rosehip extract. Rosehip: supportive and restorative action; antioxidant.

How to use

3 capsules per day with plenty of water before main meals.

Ingredients

Hericium (Hericium erinaceus) sporophore Dry extract tit. 10% in polysaccharides, Hydroxypropyl methylcellulose, Rosehip (Rosa canina L.) pseudo-fruit Dry extract tit. 70% in Vitamin C, Anti-caking agent (Silicon dioxide).

Warnings

Do not exceed the recommended daily dose. Keep out of the reach of children under three. Supplement should not be considered as substitute for a varied and balanced diet and healthy lifestyle. **Gluten-free.**

NUTRITIONAL VALUES

Quantities per maximum daily dose (3 capsules)	%NRV*
Hericium (Hericium erinaceus) Dry extract	1,2 g
of which polysaccharides	120 mg
Rosehip Dry extract	150 mg
of which vitamin C	105 mg 131,25

*NRV = Nutrient Reference Value





CORDY - C



CHOOSE YOUR
LANGUAGE

Item 00219



Descriere

Supliment alimentar pe bază de extract de Cordyceps și extract de Rosehip.

Cordyceps: funcționalitatea tractului respirator superior; apărarea naturală a organismului; acțiune de susținere tonică și metabolică.
Rosehip: acțiune de susținere și restaurare; antioxidant.

Cum se folosește

3 capsule în timpul micului dejun sau în timpul mesei principale.

Ingrediente

cordyceps (Cordyceps sinensis) miceliu Extract uscat tit. 30% în polizaharide, Hidroxipropilmetilceluloză, Măceșe (Rosa canina L.) pseudofrutto Extract uscat tit. 70% în Vitamina C., Antiaglomerant (Dioxid de siliciu).

Avertizări

A nu se depasi doza zilnică recomandată. A nu se lăsa la îndemâna copiilor sub trei ani. Produsul este un supliment alimentar și nu trebuie să înlocuiască o dietă variată, echilibrată și un stil de viață sănătos. **Fără gluten.**

VALORI NUTRITIVE

Cantități per doză zilnică maximă (3 capsule)	%VNR*	
Cordyceps (Cordyceps sinensis) Extract uscat	1,2 g	
din care polizaharide	360 mg	
Extract de Măceșe uscat	150 mg	
din care vitamina C	105 mg	131,25

Description

Food supplement based on Cordyceps extract and Rosehip extract.

Cordyceps: functionality of the upper respiratory tract; natural defenses of the organism; tonic and metabolic support action.
Rosehip: supportive and restorative action; antioxidant.

How to use

3 capsules per day to be swallowed with plenty of water before main meals.

Ingredients

Cordyceps (Cordyceps sinensis) mycelium Dry extract tit. 30% in polysaccharides, Hydroxypropyl methylcellulose, Rosehip (Rosa canina L.) pseudo-fruit Dry extract tit. 70% in Vitamin C, Anti-caking agent (Silicon dioxide).

Warnings

Do not exceed the recommended daily dose. Keep out of the reach of children under three. Supplement should not be considered as substitute for a varied and balanced diet and healthy lifestyle. **Gluten-free.**

NUTRITIONAL VALUES

Quantities per maximum daily dose (3 capsules)	%NVR*	
Cordyceps (Cordyceps sinensis) Dry extract	1,2 g	
of which polysaccharides	360 mg	
Rosehip Dry extract	150 mg	
of which vitamin C	105 mg	131,25

*VNR = Valoarea Nutrițională de Referință

*NRV = Nutrient Reference Value

ULEIURI ESENTIALE ESSENTIAL OIL





SUPLIMENTE ALIMENTARE
DIETARY SUPPLEMENTS

KIT DE ULEIURI ESENȚIALE ESSENTIAL OILS KIT



CHOOSE YOUR
LANGUAGE

Item 00390K



Kitul conține o sticlă pentru ulei esențial de:

- Ulei esențial Tee Tree
- Ulei esențial de portocală amară
- Ulei esențial de lavandă Mont Blanc
- Ulei esențial de eucalipt
- Ulei esențial de mentă
- Ulei esențial de salvie
- Ulei esențial de Cimbru Roșu
- Ulei esențial de oregano
- Ulei esențial de rozmarin
- Ulei esențial de lămâie

The kit contains an essential oil bottle of:

- Tee Tree Essential Oil
- Bitter Orange essential oil
- Mont Blanc Lavender essential oil
- Eucalyptus essential oil
- Mint essential oil
- Sage essential oil
- Red Thyme essential oil
- Oregano essential oil
- Rosemary essential oil
- Lemon essential oil

ULEIURI ESENTIALE ESSENTIAL OIL

ORANGE AMARĂ BITTER ORANGE



CHOOSE YOUR
LANGUAGE

Item 00362



Descriere

ULEI ESENȚIAL PURITATE 100%
Supliment alimentar pe bază de ulei esențial de portocală amară.
Efecte fiziologice: Funcție digestivă. Reglarea motilității gastro-intestinale și eliminarea gazelor.

>90% D limonene; 0,2%-0,7% Decanal

Cum se folosește

A se administra 2 picături de OLÈORAL Portocală amară diluate într-o linguriță de ulei vegetal de 1-2 ori pe zi, după mese.
Durata ciclului de utilizare nu trebuie să depășească niciodată 8-10 zile consecutive de administrare.

Ingrediente

Portocale amare UE, Conținut de sinefrină 10 mg.

Avertizări

A nu se depasi doza zilnică recomandată. A nu se lăsa la îndemâna copiilor sub trei ani. Produsul este un supliment alimentar și nu trebuie să înlocuiască o dietă variată, echilibrată și un stil de viață sănătos. Nu se recomandă consumarea produsului de către copii cu vârsta sub 12 ani, în timpul sarcinii, alăptării sau, în orice caz, pentru perioade prelungite, fără consultarea unui medic. Consultați medicul înainte de utilizare dacă prezentați condiții cardiovasculare specifice. **Fără gluten.**

VALORI NUTRITIVE

Cantități per doză zilnică maximă recomandată (4 picături)	
Portocale amare UE	100 mg
Conținut de sinefrină	10 mg

Description

PURE 100% ESSENTIAL OIL
Food supplement based on Bitter Orange Essential Oil.
Physiological results: Digestive function. Regular gastrointestinal motility and following gas removal.

>90% D limonene; 0,2%-0,7% Decanal

How to use

It is recommended to take 2 drops of OLÈORAL Bitter Orange diluted in a vegetable oil teaspoon 1-2 times a day, after meals.
The duration of the consumption cycle 8 to 10 consecutive days of intake.

Ingredients

Bitter orange EO, Contained in synephrine: 10 mg.

Warnings

Do not exceed the recommended daily dose. Keep out of the reach of children under three. Supplement should not be considered as substitute for a varied and balanced diet and healthy lifestyle. It is not recommended to take the product to children under the age of 12, during pregnancy, breastfeeding or in any case for prolonged periods without consulting a doctor. Consult your doctor before using the product if your cardiovascular conditions are not well or if you have any kind of problems related to it. **Gluten-free.**

NUTRITIONAL VALUES

Quantities per recommended maximum daily dose (4 drops)	
Bitter orange EO	100 mg
Contained in synephrine	10 mg





SUPLIMENTE ALIMENTARE
DIETARY SUPPLEMENTS

EUCALIPT EUCALYPTUS



CHOOSE YOUR
LANGUAGE

Item 00364

Descriere

ULEI ESENȚIAL PURITATE 100%

Supliment alimentar pe bază de ulei esențial de eucalipt.
Efecte fiziologice: Efect balsamic. Acțiune emolientă și calmantă
pentru mucoasa orofaringiană și pentru tonalitatea vocii.

>80% 1,8 cineole

Cum se folosește

A se administra 3 picături de OLEÛRAL Eucalipto diluate în 1 linguriță
de ulei vegetal de 1-2 ori pe zi, după mese.

Durata ciclului de utilizare nu trebuie să depășească niciodată 8-10
zile consecutive de administrare.

Ingrediente

Eucalyptus globulus Labill. ulei esențial Extras într-un curent de
abur.

Avertizări

A nu se depasi doza zilnică recomandată. A nu se lăsa la îndemâna
copiilor sub trei ani. Nu administrați produsul ca atare, ci doar diluat
în mod corespunzător. A se evita contactul cu ochii și mucoasele. În
timpul sarcinii și alăptării este necesar să solicitați opinia medicului.
Produsul este un supliment alimentar și nu trebuie să înlocuiască
o dietă variată, echilibrată și un stil de viață sănătos. **Fără gluten.**

VALORI NUTRITIVE

Cantități per doză zilnică maximă recomandată (6 picături)

Eucalipt UE

150 mg

Description

PURE 100% ESSENTIAL OIL

Food supplement based on Eucalyptus Essential Oil.
Physiological results: Balsamic effect. Used for its emollient and
soothing action (oropharyngeal mucosa) and for tone of voice.

>80% 1,8 cineole

How to use

It is recommended to take 3 drops of OLEÛRAL Eucalyptus diluted
in 1 teaspoon of vegetable oil 1-2 times a day, after meals.

The duration of the consumption cycle 8 to 10 consecutive days of
intake.

Ingredients

Eucalyptus globulus Labill. essential oil Extracted in a current of ste-
am.

Warnings

Do not exceed the recommended daily dose. Keep out of the rea-
ch of children under three. Do not take the product as it is unless
properly diluted. Avoid contact with eyes and mucosae. During pre-
gnancy and lactation it is necessary to consult the doctor's opinion.
Supplement should not be considered as substitute for a varied and
balanced diet and healthy lifestyle. **Gluten-free.**

NUTRITIONAL VALUES

Quantities per recommended maximum daily dose (6 drops)

Eucalyptus EO

150 mg

ULEIURI ESENTIALE ESSENTIAL OIL

LAVENDER MONTE BIANCO LAVANDER MONTBLANC



CHOOSE YOUR
LANGUAGE

Item 00363

Descriere

ULEI ESENȚIAL PURITATE 100%.

Supliment alimentar pe bază de ulei esențial de lavandă Mont Blanc.

Efecte fiziologice: Relaxare (somn; în caz de stres). Stare de spirit normală. Funcție digestivă. Reglarea motilității gastro-intestinale și eliminarea gazelor.

>25% Linalol; >30% Linalyl acetate; 1%-5% Canfora

Cum se folosește

A se administra 2-3 picături de OLÉORAL Lavandă Mont Blanc diluate într-o linguriță de ulei vegetal 1-2 ori pe zi, după mese.

Durata ciclului de utilizare nu trebuie să depășească niciodată 8-10 zile consecutive de administrare.

Ingrediente

Moara Lavandula angustifolia. Ulei esențial Extras într-un curent de abur.

Avertizări

A nu se depasi doza zilnică recomandată. A nu se lăsa la îndemâna copiilor sub trei ani. Produsul este un supliment alimentar și nu trebuie să înlocuiască o dietă variată, echilibrată și un stil de viață sănătos. **Fără gluten.**

VALORI NUTRITIVE

Cantități per doză zilnică maximă recomandată (6 picături)

Lavandă UE

150 mg

Description

PURE 100% ESSENTIAL OIL.

Food supplement based on Mont Blanc Lavender Essential Oil.

Physiological results: Relaxing (sleep; in case of stress). Mood enhancing. Digestive function. Regular gastrointestinal motility and following gas removal.

>25% Linalol; >30% Linalyl acetate; 1%-5% Canfora

How to use

It is recommended to take 2-3 drops of Mont Blanc lavender essential oil diluted in a teaspoon of vegetable oil 1-2 times a day, after meals.

The duration of the consumption cycle 8 to 10 consecutive days of intake.

Ingredients

Lavandula angustifolia Mill. Essential oil Extracted in a current of steam.

Warnings

Do not exceed the recommended daily dose. Keep out of the reach of children under three. Supplement should not be considered as substitute for a varied and balanced diet and healthy lifestyle. **Gluten-free.**

NUTRITIONAL VALUES

Quantities per recommended maximum daily dose (6 drops)

Lavender EO

150 mg





SUPLIMENTE ALIMENTARE
DIETARY SUPPLEMENTS

MENTĂ MINT



CHOOSE YOUR
LANGUAGE

Item 00365

Descriere

ULEI ESENȚIAL PURITATE 100%.

Supliment alimentar pe bază de ulei esențial de mentă.

Efecte fiziologice: Reglarea motilității gastro-intestinale și eliminarea gazelor. Funcție digestivă. Funcție hepatică. Efect balsamic. Decongestionarea nasului și gâtului.

>35% Menthol; >20% Menthone; >2,5% Acetato mentile

Cum se folosește

A se administra 1 picătură de OLEORAL Mentă diluată în 1 linguriță de ulei vegetal de 2-3 ori pe zi, după mese.

Durata ciclului de utilizare nu trebuie să depășească niciodată 8-10 zile consecutive de administrare.

Ingrediente

Mentha arvensis L. ulei esențial Extracție cu abur.

Avertizări

A nu se depasi doza zilnică recomandată. A nu se lăsa la îndemâna copiilor sub trei ani. Produsul este un supliment alimentar și nu trebuie să înlocuiască o dietă variată, echilibrată și un stil de viață sănătos. **Fără gluten.**

VALORI NUTRITIVE

Cantități per doză zilnică maximă recomandată (3 picături)

Mentă UE

90 mg

Description

PURE 100% ESSENTIAL OIL

Food supplement based on Mint Essential Oil.

Physiological results: Regular gastrointestinal motility and elimination of gas. Digestive function. Hepatic function. Balsamic effect. Wellness of nose and throat.

>35% Menthol; >20% Menthone; >2,5% Acetato mentile

How to use

It is recommended to take 1 drops of OLEORAL Mint diluted in a teaspoon of vegetable oil 2-3 times a day, after meals.

The duration of the consumption cycle 8 to 10 consecutive days of intake.

Ingredients

Mentha arvensis L. essential oil Steam extraction.

Warnings

Do not exceed the recommended daily dose. Keep out of the reach of children under three. Supplement should not be considered as substitute for a varied and balanced diet and healthy lifestyle. **Gluten-free.**

NUTRITIONAL VALUES

Quantities per recommended maximum daily dose (3 drops)

Mint EO

90 mg

ULEIURI ESENTIALE ESSENTIAL OIL

SAGE SAGE



CHOOSE YOUR
LANGUAGE

Item 00366

Descriere

ULEI ESENȚIAL PURITATE 100%

Supliment alimentar pe bază de ulei esențial de salvie.

Efecte fiziologice: Funcție digestivă. Eliminarea gazelor. Combateră tulburărilor de menopauză. Reglarea procesului de transpirație. Descongestionarea nasului și gâtului. Antioxidant. Tonic (oboseală fizică, mentală).

<35% Alpha thujone; <25% Canfora; <15% 1,8 cineole

Cum se folosește

A se administra 1 picătură de OLÉORAL Salvie diluată într-o linguriță de ulei vegetal 1-2 ori pe zi, după mese.

Durata ciclului de utilizare nu trebuie să depășească niciodată 8-10 zile consecutive de administrare.

Ingrediente

Salvia officinalis L. ulei esențial Extras într-un curent de abur.

Avertizări

A nu se depasi doza zilnică recomandată. A nu se lăsa la îndemâna copiilor sub trei ani. Produsul este un supliment alimentar și nu trebuie să înlocuiască o dietă variată, echilibrată și un stil de viață sănătos. **Fără gluten.**

VALORI NUTRITIVE

Cantități per doză zilnică maximă recomandată (2 picături)

Salvie UE

50 mg

Description

PURE 100% ESSENTIAL OIL

Food supplement based on Sage Essential Oil.

Physiological results: Digestive function. Following gas removal. Contrast of menopause disorders. Steadiness of sweating process. Wellness of nose and throat. Antioxidant. Tonic (physical and mental fatigue).

<35% Alpha thujone; <25% Canfora; <15% 1,8 cineole

How to use

It is recommended to take 1gc of OLÉORAL Salvia diluted in 1 teaspoon of vegetable oil 1-2 times a day, after meals.

The duration of the consumption cycle 8 to 10 consecutive days of intake.

Ingredients

Salvia officinalis L. essential oil Extracted in a current of steam.

Warnings

Do not exceed the recommended daily dose. Keep out of the reach of children under three. Supplement should not be considered as substitute for a varied and balanced diet and healthy lifestyle. **Gluten-free.**

NUTRITIONAL VALUES

Quantities per recommended maximum daily dose (2 drops)

Sage EO

50 mg





SUPLIMENTE ALIMENTARE
DIETARY SUPPLEMENTS

TEA TREE



CHOOSE YOUR
LANGUAGE

Item 00361

Descriere

ULEI ESENȚIAL PURITATE 100%

Supliment alimentar pe bază de ulei esențial de Tea Tree

Efecte fiziologice: Buna funcționare a căilor respiratorii superioare.

>30% 1 terpinene 4 olo
<10% 1,8 cineole

Cum se folosește

A se administra 1 picătură de OLEÛRAL Tea Tree diluată în 1 linguriță de ulei vegetal de 1-2 ori pe zi, după mese.

Durata ciclului de utilizare nu trebuie să depășească niciodată 8-10 zile consecutive de administrare.

Ingrediente

Tea tree (Melaleuca alternifolia (Maiden & Betche) Cheel) ulei esențial Extracție din frunze într-un curent de abur.

Avertizări

A nu se depasi doza zilnică recomandată. A nu se lăsa la îndemâna copiilor sub trei ani. Produsul este un supliment alimentar și nu trebuie să înlocuiască o dietă variată, echilibrată și un stil de viață sănătos. **Fără gluten.**

VALORI NUTRITIVE

Cantități per doză zilnică maximă recomandată (2 picături)

Tea tree OE

50 mg

Description

PURE 100% ESSENTIAL OIL

Food supplement based on Essential Tea Tree Oil

Physiological results: Functionality of the used to relieve upper respiratory tract.

>30% 1 terpinene 4 olo
<10% 1,8 cineole

How to use

It is recommended to take 1 drop of OLEÛRAL Tea Tree diluted in 1 teaspoon of vegetable oil 1-2 times a day, after meals.

The duration of the consumption cycle 8 to 10 consecutive days of intake.

Ingredients

Melaleuca alternifolia (Maiden & Betche) Cheel essential oil Steam extraction from the leaf.

Warnings

Do not exceed the recommended daily dose. Keep out of the reach of children under three. Supplement should not be considered as substitute for a varied and balanced diet and healthy lifestyle. **Gluten-free.**

NUTRITIONAL VALUES

Quantities per recommended maximum daily dose (2 drops)

Tea Tree EO

50 mg

ULEIURI ESENTIALE ESSENTIAL OIL

CIMBRU ROSU RED THYME



CHOOSE YOUR
LANGUAGE

Item 00367

Descriere

ULEI ESENȚIAL PURITATE 100%.

Supliment alimentar pe bază de ulei esențial de Cimbru roșu. Efecte fiziologice: Fluiditatea secrețiilor bronșice. Funcție digestivă. Reglarea motilității gastro-intestinale și eliminarea gazelor. Antioxidant. Descongestionarea nasului și gâtului.

37%-55% Thymol; 15%-30% P cymene; 1%-5% Carvacrolo

Cum se folosește

Se recomandă administrarea a 2-3 picături de Cimbru roșu OLÉORAL diluate într-un cub de zahăr sau într-o linguriță de miere, o dată pe zi, după masa principală. Durata ciclului de utilizare nu trebuie să depășească niciodată 8-10 zile consecutive de administrare.

Ingrediente

Thymus vulgaris L. Ulei esențial Extras într-un curent de abur.

Avertizări

A nu se depasi doza zilnică recomandată. A nu se lăsa la îndemâna copiilor sub trei ani. Nu administrați produsul ca atare, ci doar diluat în mod corespunzător. A se evita contactul cu ochii și mucoasele. În timpul sarcinii și alăptării este necesar să solicitați opinia medicului. Produsul este un supliment alimentar și nu trebuie să înlocuiască o dietă variată, echilibrată și un stil de viață sănătos.

Fără gluten.

VALORI NUTRITIVE

Cantități per doză zilnică maximă recomandată (3 picături)

Cimbru roșu UE

60 mg

Description

PURE 100% ESSENTIAL OIL.

Food supplement based on Red thyme Essential Oil. Physiological results: Fluidity of bronchial secretions. Digestive function. Regular gastrointestinal motility and following gas removal. Antioxidant. Wellness of nose and throat.

37%-55% Thymol; 15%-30% P cymene; 1%-5% Carvacrolo

How to use

It is recommended to take 2-3 drops of OLÉORAL Red Thyme diluted in a sugar cube or a teaspoon of honey once a day, after the main meal. The duration of the consumption cycle 8 to 10 consecutive days of intake.

Ingredients

Thymus vulgaris L. Essential oil Extracted in a current of steam.

Warnings

Do not exceed the recommended daily dose. Keep out of the reach of children under three. Do not take the product as it is unless properly diluted. Avoid contact with eyes and mucosae. During pregnancy and lactation it is necessary to consult the doctor's opinion. Supplement should not be considered as substitute for a varied and balanced diet and healthy lifestyle. **Gluten-free.**

NUTRITIONAL VALUES

Quantities per recommended maximum daily dose (3 drops)

Red thyme EO

60 mg





SUPLIMENTE ALIMENTARE
DIETARY SUPPLEMENTS

ORIGAN ORIGAN



CHOOSE YOUR
LANGUAGE

Item 00368

Descriere

ULEI ESENȚIAL PURITATE 100%.

Supliment alimentar pe bază de ulei esențial de Origan.

Efecte fiziologice: Funcție digestivă. Reglarea motilității gastro-intestinale și eliminarea gazelor. Fluiditatea secrețiilor bronșice. Efect balsamic.

Cum se folosește

Se recomandă administrarea a 2 picături de oregano diluate într-o linguriță de ulei vegetal de 1-2 ori pe zi, după mese. Durata ciclului de utilizare nu trebuie să depășească niciodată 8-10 zile consecutive de administrare.

Ingrediente

Origanum vulgare L. Ulei esențial Extras într-un curent de abur.

Avertizări

A nu se depasi doza zilnică recomandată. A nu se lăsa la îndemâna copiilor sub trei ani. Nu administrați produsul ca atare, ci doar diluat în mod corespunzător. A se evita contactul cu ochii și mucoasele. În timpul sarcinii și alăptării este necesar să solicitați opinia medicului. Produsul este un supliment alimentar și nu trebuie să înlocuiască o dietă variată, echilibrată și un stil de viață sănătos.

Fără gluten.

VALORI NUTRITIVE

Cantități per doză zilnică maximă recomandată (4 picături)

Origan UE

120 mg

NUTRITIONAL VALUES

Quantities per recommended maximum daily dose (4 drops)

Origan EO

120 mg

Description

PURE 100% ESSENTIAL OIL.

Food supplement based on Origan Essential Oil.

Physiological results: Digestive function. Regular gastrointestinal motility and following gas removal. Fluidity of bronchial secretions. Balsamic effect.

How to use

It is recommended to take 2 drops of oregano diluted in a teaspoon of vegetable oil 1-2 times a day, after meals. The duration of the consumption cycle 8 to 10 consecutive days of intake.

Ingredients

Origanum vulgare L. Essential oil Extracted in a current of steam.

Warnings

Do not exceed the recommended daily dose. Keep out of the reach of children under three. Do not take the product as it is unless properly diluted. Avoid contact with eyes and mucosae. During pregnancy and lactation it is necessary to consult the doctor's opinion. Supplement should not be considered as substitute for a varied and balanced diet and healthy lifestyle. The duration of the consumption cycle 8 to 10 consecutive days of intake. **Gluten-free.**

ULEIURI ESENTIALE ESSENTIAL OIL

ROZMARIN ROSEMARY



CHOOSE YOUR
LANGUAGE

Item 00369

Descriere

ULEI ESENȚIAL PURITATE 100%.

Supliment alimentar pe bază de ulei esențial de Rozmarin. Efecte fiziologice: Funcție digestivă. Funcție hepatică. Reglarea motilității gastro-intestinale și eliminarea gazelor. Antioxidant. Funcționare normală a aparatului cardiovascular.

<60% 1,8 cineole; <20% Alpha pinene; <20% Canfora

Cum se folosește

Se recomandă administrarea a 3 picături de rozmarin diluate într-o linguriță de ulei vegetal de 2-3 ori pe zi, după mese. Durata ciclului de utilizare nu trebuie să depășească niciodată 8-10 zile consecutive de administrare.

Ingrediente

Rosmarinus officinalis L. Ulei esențial Extras într-un curent de abur.

Avertizări

A nu se depasi doza zilnică recomandată. A nu se lăsa la îndemâna copiilor sub trei ani. Produsul este un supliment alimentar și nu trebuie să înlocuiască o dietă variată, echilibrată și un stil de viață sănătos. **Fără gluten.**

VALORI NUTRITIVE

Cantități per doză zilnică maximă recomandată (9 picături)

Rozmarin UE

238 mg

Description

PURE 100% ESSENTIAL OIL.

Food supplement based on Rosemary Essential Oil. Physiological results: Digestive function. Hepatic function. Regular gastrointestinal motility and following gas removal. Antioxidant. Regular functionality of the cardiovascular system.

<60% 1,8 cineole; <20% Alpha pinene; <20% Canfora

How to use

It is recommended to take 3 drops of rosemary diluted in a teaspoon of vegetable oil 2-3 times a day, after meals. The duration of the consumption cycle 8 to 10 consecutive days of intake.

Ingredients

Rosmarinus officinalis L. Essential oil Extracted in a current of steam.

Warnings

Do not exceed the recommended daily dose. Keep out of the reach of children under three. Supplement should not be considered as substitute for a varied and balanced diet and healthy lifestyle. **Gluten-free.**

NUTRITIONAL VALUES

Quantities per recommended maximum daily dose (9 drops)

Rosemary EO

238 mg





SUPLIMENTE ALIMENTARE
DIETARY SUPPLEMENTS

LĂMÂIE LEMON



CHOOSE YOUR
LANGUAGE

Item 00370

Descriere

ULEI ESENȚIAL PURITATE 100%.

Supliment alimentar pe bază de ulei esențial de Lămâie.
Efecte fiziologice: Funcție digestivă. Reglarea motilității gastro-intestinale și eliminarea gazelor.

60%-68% Limonene; 7%-16% Beta pinene; 6%-12% Gamma terpine-
ne; 0,6%-1,5% Neral; 0,8%-2,2% Geranial

Cum se folosește

Se recomandă administrarea a 2-3 picături de OLÈORAL lămâie diluate într-o linguriță de ulei vegetal de 1-2 ori pe zi, după mese.

Durata ciclului de utilizare nu trebuie să depășească niciodată 8-10 zile consecutive de administrare.

Ingrediente

Citrus limon (L.) Osbeck Ulei esențial. Extract prin presare la rece, din cojile fructului.

Avertizări

A nu se depasi doza zilnică recomandată. A nu se lăsa la îndemâna copiilor sub trei ani. Nu administrați produsul ca atare, ci doar diluat în mod corespunzător. A se evita contactul cu ochii și mucoasele. În timpul sarcinii și alăptării este necesar să solicitați opinia medicului. Produsul este un supliment alimentar și nu trebuie să înlocuiască o dietă variată, echilibrată și un stil de viață sănătos. **Fără gluten.**

Description

PURE 100% ESSENTIAL OIL.

Food supplement based on Lemon Essential Oil.
Physiological results: Digestive function. Regular gastrointestinal motility and following gas removal.

60%-68% Limonene; 7%-16% Beta pinene; 6%-12% Gamma terpine-
ne; 0,6%-1,5% Neral; 0,8%-2,2% Geranial

How to use

It is recommended to take 2-3 drops of OLÈORAL lemon diluted in a teaspoon of vegetable oil 1-2 times a day, after meals.

The duration of the consumption cycle 8 to 10 consecutive days of intake.

Ingredients

Citrus limon (L.) Osbeck Essential oil.

Warnings

Do not exceed the recommended daily dose. Keep out of the reach of children under three. Do not take the product as it is unless properly diluted. Avoid contact with eyes and mucosae. During pregnancy and lactation it is necessary to consult the doctor's opinion. Supplement should not be considered as substitute for a varied and balanced diet and healthy lifestyle. **Gluten-free.**

VALORI NUTRITIVE

Cantități per doză zilnică maximă recomandată (6 picături)

Lămâie 120 mg

NUTRITIONAL VALUES

Quantities per recommended maximum daily dose (6 drops)

Lemon EO 120 mg

VENERE



CHOOSE YOUR LANGUAGE

Item 00290



Descriere

Supliment alimentar pe bază de vitamine și minerale cu collagen, MSM, glutation și hialuronat de sodiu și cu gel de aloe și extracte de Karkadè și măslină.

Cum se folosește

Luați un flacon unidoză (25 ml) o dată pe zi.

Ingrediente

Apă, Aloe vera (aloe barbadensis mill.) gel fără epidermidă*, Miere de flori sălbatice, Collagen hidrolizat, Citrat de magneziu, Glutathione, Corectarea acidității (Lactat de sodiu), Flori de Karkadè (Hibiscus sabdariffa L.) EU 4/1, Frunze de măslină (Olea europaea L.) Extract uscat 15% în oleuropeină, acidifiant (Acid citric), Metilsulfonilmetan (MSM), Conservant (Sorbit de potasiu), Hialuronat de sodiu, Aromă passion fruit, Vitamina E (Acetat de tocoferil alfa DL), Vitamina B3 (Nicotinamida), Gluconat de zinc, Vitamina A (Retinil acetat), Gluconat de mangan, Gluconat de cupru, Vitamina B2 (Riboflavină), Vitamina B1 (Tiamină clorhidrat), D-Biotină, Vitamina B12 (Cianocobalamină), *din agricultură biologică.

Avertizări

A nu se depasi doza zilnică recomandată. A nu se lăsa la îndemâna copiilor sub trei ani. Produsul este un supliment alimentar și nu trebuie să înlocuiască o dietă variată, echilibrată și un stil de viață sănătos. **Fără gluten.**

VALORI NUTRITIVE

	25ml	%VNR*		
			MSM (Metilsulfonilmetan)	100 mg
Vitamina A (Retinil acetat)	600 mcg	75%	Glutathione	250 mg
Vitamina E (Acetat de tocoferil alfa DL)	12 mcg	100%	Hialuronat de sodiu	50 mg
Vitamina B1 (Tiamină clorhidrat)	1,1 mg	100%	Gel de aloe	5 ml
Vitamina B2 (Riboflavină)	1,4 mg	100%	Karkadè EU	200 mg
Vitamina B3 (Nicotinamida)	16 mg	100%	Extract uscat de măslin tit.15%	150 mg
Vitamina B12 (Cianocobalamină)	2,5 mcg	100%	din care oleoeuropeină	22,5 mg
Biotina	50 mcg	100%		
Magneziu	56,3 mg	15%		
Zinc	1,5 mg	15%		
Mangan	0,5 mg	25%		
Cupru	0,28 mg	28%		
Colagen	2,5 g			

*VNR = Valoarea Nutrițională de Referință

Description

Food supplement based on vitamins and minerals with Collagen, MSM, Glutathione and Sodium hyaluronate and with Aloe gel and Karkadè and Olive extracts.

How to use

Take a single-dose vial (25 ml) once a day.

Ingredients

Water, Aloe Vera (Aloe barbadensis Mill.) gel without epidermis*, Wildflower honey, Hydrolyzed collagen, Magnesium citrate, Glutathione, Acidity regulator (Sodium lactate), Karkadè (Hibiscus sabdariffa L.) Flower DE 4/1, Olive (Olea europaea L.) leaves Dry extract tit. 15% in oleuropein, Acidifying (Citric acid), Methylsulfonylmethane (MSM), Preservative (Potassium sorbate), Sodium hyaluronate, Passion fruit flavour, Vitamin E (DL-alpha-tocopheryl acetate), Vitamin B3 (Nicotinamide), Zinc gluconate, Vitamin A (Retinyl acetate), Manganese gluconate, Copper gluconate, Vitamin B2 (Riboflavin), Vitamin B1 (Chlorhydrate of Thiamine), D-Biotin, Vitamin B12 (Cyanocobalamin), *from biological agriculture.

Warnings

Do not exceed the recommended daily dose. Keep out of the reach of children under three. Supplement should not be considered as substitute for a varied and balanced diet and healthy lifestyle.

Gluten Free.

NUTRITIONAL VALUES

	25ml	%VNR*		
Vitamin A (Retinyl acetate)	600 mcg	75%	Manganese	0,5 mg 25%
Vitamin E (DL-alpha-tocopheryl acetate)	12 mcg	100%	Copper	0,28 mg 28%
Vitamin B1 (Chlorhydrate of Thiamine)	1,1 mg	100%	Collagen	2,5 g
Vitamin B2 (Riboflavin)	1,4 mg	100%	MSM (Methylsulfonylmethane)	100 mg
Vitamin B3 (Nicotinamide)	16 mg	100%	Glutathione	250 mg
Vitamin B12 (Cyanocobalamin)	2,5 mcg	100%	Sodium hyaluronate	50 mg
Biotin	50 mcg	100%	Aloe gel	5 ml
Magnesium	56,3 mg	15%	Karkadè DE	200 mg
Zinc	1,5 mg	15%	Olive Tree Dry extract tit.15%	150 mg
			of which oleuropeine	22,5 mg

*NRV = Nutrient Reference Value





MARINE VENERE



CHOOSE YOUR
LANGUAGE

Item 00347



Descriere

Supliment alimentar pe bază de vitamine și minerale cu collagen marin, MSM, hialuronat de sodiu și cu extract de piersici și de hibiscus sabdariffa.

Cum se folosește

Se va administra 1 plic (25 ml) pe zi.

Ingrediente

Apă, Eritritol, Colagen marin (Pește), Suc de mere concentrat, Extract de piersici roșii, Acid citric, Fosfat de magneziu, Extract de Hibiscus sabdariffa, Acid malic, MSM (Metilsulfonilmetan), Hialuronat de sodiu, Aromă de fructe de pădure amestecate, Pulbere de lecitină de floarea soarelui, gumă de acacia, Nicotinamida, Gluconat de zinc, Glicozide cu steviol, Gluconat de mangan, DL-alfa-tocoferol, Vitamina A (Retinil acetat), Gluconat de cupru, Riboflavină, Mononitrat de tiamină (Vitamina B1), Biotina.

Avertizări

A nu se depasi doza zilnică recomandată. A nu se lăsa la îndemâna copiilor sub trei ani. Produsul este un supliment alimentar și nu trebuie să înlocuiască o dietă variată, echilibrată și un stil de viață sănătos. **Alergică la sturion. Fără gluten.**

VALORI NUTRITIVE

Valori nutritive	1 plic	%VNR*
Colagen marin (Pește)	2250 mg	-
Vitamina A (Retinil acetat)	1 mcg	-
Vitamina E (D-alfa-tocoferol)	1 mg	8%
Vitamina B1 (Tiamină clorhidrat)	0,8 mg	73%
Vitamina B2 (Riboflavină)	1,4 mg	100%
Vitamina B3 (Nicotinamida)	12 mg	75%
Biotina	45 mcg	90%
Zinc	1,6 mg	16%
Mangan	1,3 mg	65%
Cupru	0,3 mg	30%

Description

Food supplement based on vitamins and minerals with Marine Collagen, MSM, Sodium Hyaluronate and with Blood Peach extract and Hibiscus sabdariffa extract.

How to use

We recommend 1 sachet (25 ml) per day.

Ingredients

Water, Erythritol, Marine Collagen (**Fish**), Apple juice concentrate, Red peach extract, Hibiscus sabdariffa Extract, Malic acid, MSM (Methylsulfonilmethane), Sodium hyaluronate, Mixed berry flavour, Sunflower Lecithin Powder, Acacia gum, Nicotinamide, Zinc gluconate, Steviol glycosides, Manganese gluconate, DL-alpha-tocopherol, Vitamin A (Retinyl acetate), Copper gluconate, Riboflavin, Thiamine Mononitrate (Vitamin B1), Biotin.

Warnings

Do not exceed the recommended daily dose. Keep out of the reach of children under three. Supplement should not be considered as substitute for a varied and balanced diet and healthy lifestyle. **Seafood allergy. Gluten free.**

NUTRITIONAL VALUES

Nutritional values	1 sachet	%VNR*
Marine Collagen (Fish)	2250 mg	-
Vitamin A (Retinyl acetate)	1 mcg	-
Vitamin E (D-alpha-tocopherol)	1 mg	8%
Vitamin B1 (Chlorhydrate of Thiamine)	0,8 mg	73%
Vitamin B2 (Riboflavin)	1,4 mg	100%
Vitamin B3 (Nicotinamide)	12 mg	75%
Biotin	45 mcg	90%
Zinc	1,6 mg	16%
Manganese	1,3 mg	65%
Copper	0,3 mg	30%

*VNR = Valoarea Nutrițională de Referință

*NRV = Nutrient Reference Value

XFETTA



CHOOSE YOUR
LANGUAGE

Item 00348



Descriere

Supliment alimentar pe bază de extracte de trifoi roșu, angelică chinezească și salvie, cu vitamina D.

Trifoiul roșu: combaterea tulburărilor legate de menopauză
Angelica chinezească: combaterea tulburărilor legate de menopauză; menține circulația normală a sângelui
Salvia: combate tulburările legate de menopauză; regularizarea procesului de transpirație, antioxidant; tonifiant în caz de oboseală fizică și psihică
Vitamina D: Contribuie la absorbția și utilizarea normală a calciului și fosforului, la menținerea concentrațiilor normale de calciu în sânge, la menținerea sănătății sistemului osos.

Cum se folosește

Luați 2 capsule pe zi cu multă apă.

Ingrediente

Trifoi roșu (*Trifolium pratense* L.) partea aeriană EXTRACT 8% în izoflavone, Angelica chinezească (*Angelica sinensis* (Oliv.) (Diels)) rădăcină EXTRACT 4/1, Salvie (*Salvia officinalis* L.) frunze EXTRACT 4/1, Hidroxipropilmetilceluloză, Agenți antiaglomeranți (Dioxid de siliciu; Săruri de magneziu ale acizilor grași), Vitamina D (Cholecalciferol).

Avertizări

A nu se depasi doza zilnică recomandată. A nu se lăsa la îndemâna copiilor sub trei ani. Produsul este un supliment alimentar și nu trebuie să înlocuiască o dietă variată, echilibrată și un stil de viață sănătos. **Fără gluten.**

VALORI NUTRITIVE

Cantități per doză zilnică maximă recomandată (2 capsule)	%VNR*
Trifoiul roșu EXTRACT 8%	300 mg
din care izoflavone	24 mg
Angelica chineză EXTRACT	300 mg
Salvia EXTRACT	300 mg
Vitamina D (Cholecalciferol)	10 mcg 200

*VNR = Valoarea Nutrițională de Referință

Description

Dietary supplement containing extracts of Red Clover, Chinese Angelica and Sage, with Vitamin D.

Red clover: combating menopausal disorders
Chinese angelica: combating menopausal disorders; normal blood circulation
Sage: combats menopausal disorders; regularity of the sweating process, antioxidant; tonic in cases of physical and mental fatigue
Vitamin D: contributes to the normal absorption and utilisation of calcium and phosphorus, normal blood calcium levels and the maintenance of normal bones.

How to use

Take 2 capsules a day with plenty of water.

Ingredients

Red clover (*Trifolium pratense* L.) aerial part ES tit. 8% in isoflavones, Chinese Angelica (*Angelica sinensis* (Oliv.) (Diels)) root ES 4/1, Sage (*Salvia officinalis* L.) leaves ES 4/1, Hydroxypropyl methylcellulose, Anti-caking agents (Silicon dioxide; Magnesium salts of fatty acids), Vitamin D (Cholecalciferol).

Warnings

Do not exceed the recommended daily dose. Keep out of the reach of children under three. Supplement should not be considered as substitute for a varied and balanced diet and healthy lifestyle.

NUTRITIONAL VALUES

Quantities per recommended maximum daily dose (2 capsules)	%NVR*
Red clover ES tit. 8%	300 mg
of which isoflavones	24 mg
Chinese angelica ES	300 mg
Sage ES	300 mg
Vitamin D (Cholecalciferol)	10 mcg 200

*NRV = Nutrient Reference Value





SUPLIMENTE ALIMENTARE
DIETARY SUPPLEMENTS

MORINGA CAPSULE MORINGA CAPSULES



CHOOSE YOUR
LANGUAGE

Item 00160



Descriere

Supliment alimentar pe bază de extract uscat de frunze de Moringa și pudră de semințe de Moringa. Semințele de moringa ajută funcția digestivă, fluiditatea secrețiilor bronșice și regularitatea procesului de transpirație; de asemenea, promovează circulația normală a sângelui, metabolismul lipidelor și menținerea echilibrului greutateii corporale.

Ingrediente

Moringa oleifera Lam. Frunze extract uscat 4/1, Hidroxipropilmetilceluloză, Pudră de semințe de oleifera Lamk, Antiaglomerant (Dioxid de siliciu).

Cum se folosește

3 capsule pe zi înainte de mese.

Avertizări

A nu se lăsa la îndemâna copiilor sub trei ani. Produsul este un supliment alimentar și nu trebuie să înlocuiască o dietă variată, echilibrată și un stil de viață sănătos. A nu se depasi doza zilnică recomandată. **Fără OMG. Fără gluten. Produs adecvat pentru dietele vegane sau vegetariene.**

VALORI NUTRITIVE

mg pentru 3 capsule	
Extract uscat de Moringa oleifera	1050 mg
Moringa oleifera semen	150 mg

Description

Food supplement based on dry extract of Moringa leaves and Moringa seed powder. Moringa seeds help digestive function, the fluidity of bronchial secretions and the regularity of the sweating process; they also promote normal blood circulation, lipid metabolism and the maintenance of body weight balance.

Ingredients

Moringa oleifera Lam. leaves dry extract 4/1, Hydroxypropyl methylcellulose, Moringa Oleifera Lamk seed powder, Anti-caking agent (Silicon dioxide).

How to use

3 capsules a day before meals.

Warnings

Keep out of the reach of children under three. Supplement should not be considered as substitute for a varied and balanced diet and healthy lifestyle. Do not exceed the recommended daily dose. GMO free. **Gluten-free. Product suitable for vegetarian or vegan diets.**

NUTRITIONAL VALUES

mg per 3 capsule	
Moringa oleifera Estratto secco	1050 mg
Moringa oleifera semen	150 mg

POWDER LIPFILIZAT MORINGA MORINGA LYOPHILIZED POWDER



CHOOSE YOUR
LANGUAGE

Item 00161

100 g



Descriere

Supliment alimentar pe bază de extract uscat de frunze de Moringa și pudră de semințe de Moringa. Semințele de moringa ajută funcția digestivă, fluiditatea secrețiilor bronșice și regularitatea procesului de transpirație; de asemenea, promovează circulația normală a sângelui, metabolismul lipidelor și menținerea echilibrului greutateii corporale.

Ingrediente

Moringa oleifera Lamk pulbere frunze, Pudră de semințe de oleifera Lamk.

Cum se folosește

1-2 lingurițe dozatoare (2,5 – 5 grame).

Avertizări

A nu se lăsa la îndemâna copiilor sub trei ani. Produsul este un supliment alimentar și nu trebuie să înlocuiască o dietă variată, echilibrată și un stil de viață sănătos. Produsul trebuie să fie folosit în cadrul unei diete hipocalorice adecvate, urmând un stil de viață sănătos cu un bun nivel de activitate fizică. Dacă dieta este urmată perioade lungi de timp, de peste 3 săptămâni, se recomandă a se consulta medicul. **Fără gluten. Fără OMG. Produs adecvat pentru dietele vegane sau vegetariene.**

VALORI NUTRITIVE

Pentru doza zilnică (5g.)	
Frunze de Moringa oleifera	4.375 mg
Semințe de Moringa oleifera	675 mg

Description

Food supplement based on dry extract of Moringa leaves and Moringa seed powder. Moringa seeds help digestive function, the fluidity of bronchial secretions and the regularity of the sweating process; they also promote normal blood circulation, lipid metabolism and the maintenance of body weight balance.

Ingredients

Moringa Oleifera Lamk powdered leaves, Moringa Oleifera Lamk seed powder.

How to use

1-2 scoops (2.5 – 5 grams) per day.

Warnings

Keep out of the reach of children under three. Supplement should not be considered as substitute for a varied and balanced diet and healthy lifestyle. The product must be consumed within an adequate hypo-caloric diet and healthy lifestyle and good physical activity. For long-term diet, over 3 weeks, please, it is recommended to consult your doctor. **Gluten-free. GMO free. Product suitable for vegetarian or vegan diets.**

NUTRITIONAL VALUES

For daily dose (5g.)	
Moringa oleifera leaves	4.375 mg
Moringa oleifera seeds	675 mg





CACAO DE PROTEINĂ DE RICE ȘI LUPINE VEGAN VEGAN RICE AND LUPIN PROTEIN COCOA



CHOOSE YOUR
LANGUAGE

Item 00157

750 g

Descriere

Orezul și Lupinul Mix este un supliment pudrat cu un conținut ridicat de proteine, util pentru creșterea conținutului de proteine care contribuie la menținerea și creșterea masei musculare. Este un produs formulat cu proteine vegetale, orez și lupin. Merge ușor cu băuturi reci sau calde.

Ingrediente

Concentrat proteic de lupin (*Lupinus A. Semi*) (33.3%), Concentrat proteic din orez (*Oryza sativa L.semi*) (33.3 %), Pudră de cacao, *Ganoderma lucidum* (Curtis) P. Karst. *Sporophorum* Extract uscat tit. 10% in polizaharide, Gumă de xantan, Îndulcitor (Sucraloză).

Cum se folosește

Se recomandă să se ia 2 – 4 linguri pe zi.

Avertizări

A nu se lăsa la îndemâna copiilor sub trei ani. A nu se depasi doza zilnică recomandată. Produsul este un supliment alimentar și nu trebuie să înlocuiască o dietă variată, echilibrată și un stil de viață sănătos. A nu se folosi în timpul sarcinii. A nu se folosi pe perioade lungi fără a consulta medicul. **Fără gluten.**

VALORI NUTRITIVE

Pentru doza zilnică maximă (24 g)		
Valoare energetică	373.28 KJ/ 89 Kcal	Per 100 g (1553.3 kJ/ 370.83 kcal)
Grăsime	2.48 g	10.33 g
din care acizi grași saturați	1.22 g	5.08 g
Carbohidrați	2.14 g	8.92 g
din care zaharuri	0.84 g	3.5 g
Fibre	3.74 g	15.58 g
Proteine	12.66 g	52.75 g
Sare	0.01 g	0.042 g
<i>Ganoderma lucidum</i> (Curtis) P. Karst. <i>Sporophorum</i>	400 mg	1666.7 mg
din care polizaharide	40 mg	166.67 mg

Description

Rice and Lupin Mix is a powder supplement with high protein content, useful for increasing the amount of protein, that contributes to the maintenance and growth of muscle mass. It is a product formulated with only vegetable protein of rice and and lupin. It fits easily with cold or hot drinks.

Ingredients

Lupin protein concentrate (*Lupinus A. semi*) (33.3%), Rice protein concentrate (*Oryza sativa L.semi*) (33.3 %), Cocoa powder, *Ganoderma lucidum* (Curtis) P. Karst. *Sporophorum* Dry extract tit. 10% in polysaccharides, Xanthan gum, Sweetener (Sucralose).

How to use

We recommend taking 2 to 4 tablespoons a day.

Warnings

Keep out of the reach of children under three. Do not exceed the recommended daily dose. Supplement should not be considered as substitute for a varied and balanced diet and healthy lifestyle. Do not use in pregnancy. Do not use for prolonged periods without consulting your doctor. **Gluten-free.**

NUTRITIONAL VALUES

For maximum daily dose (24 g)		
Energetic value	373.28 KJ/ 89 Kcal	Per 100 g (1553.3 kJ/ 370.83 kcal)
Fat	2.48 g	10.33 g
of which saturated fatty acids	1.22 g	5.08 g
Carbohydrates	2.14 g	8.92 g
of which sugars	0.84 g	3.5 g
Fibers	3.74 g	15.58 g
Protein	12.66 g	52.75 g
Salt	0.01 g	0.042 g
<i>Ganoderma lucidum</i> (Curtis) P. Karst. <i>Sporophorum</i>	400 mg	1666.7 mg
of which polysaccharides	40 mg	166.67 mg

VEGAN LUPINE PROTEIN ORANGE ȘI RASPBERRY

VEGAN LUPINE PROTEIN ORANGE AND RASPBERRY



CHOOSE YOUR
LANGUAGE

Item 00156

750 g

Descriere

Protein vegan Mix este un supliment de pulbere cu conținut ridicat de proteine, util pentru creșterea conținutului de proteine care contribuie la menținerea și creșterea masei musculare.

Este un produs formulat cu proteine vegetale exclusiv din lupin. Merge ușor cu băuturi reci sau calde.

Ingrediente

Concentrat proteic de lupin (*Lupinus A. semi-*), Pudră de portocale (fructe *Citrus Sinensis*), Zmeură pudră (*Rubus Idaeus frutti*), Maltodextrină, *Ganoderma lucidum* (Curtis) P. Karst. *Sporophorum* Extract uscat tit. 10% in polizaharide, Aromă portocalie, Îndulcitor (Sucraloză).

Cum se folosește

Se recomandă să se ia 2 – 4 linguri pe zi.

Avertizări

A nu se lăsa la îndemâna copiilor sub trei ani. Produsul este un supliment alimentar și nu trebuie să înlocuiască o dietă variată, echilibrată și un stil de viață sănătos. A nu se depasi doza zilnică recomandată. A nu se folosi în timpul sarcinii. A nu se folosi pe perioade lungi fără a consulta medicul. **Fără gluten.**

VALORI NUTRITIVE

Pentru doza zilnică maximă (24 g)	
Energie	374.63 KJ / 88.86 Kcal
Grăsime	1.34 g
din care acizi grași	0.42 g
Carbhidrați	10.22 g
din care zaharuri	3.59 g
Fibre	2.7 g
Proteine	7.63 g
Sare	0.01 g
Pulbere portocalie	6.4 g
Pulbere de zmeură	3.2 g
<i>Ganoderma lucidum</i> (Curtis) P. Karst. <i>Sporophorum</i> Extract uscat tit. 10% in polizaharide	400 mg
din care polizaharide	40 mg

Description

Protein vegan Mix is a powder supplement with high protein content, useful for increasing the amount of protein, that contributes to the maintenance and growth of muscle mass.

It is a product formulated with only vegetable protein of lupine, orange and raspberry powder.

It fits easily with cold or hot drinks.nance of body weight balance.

Ingredients

Lupin protein concentrate (*Lupinus A. semi*), Orange powder (*Citrus Sinensis* fruits), Raspberry powder (*Rubus Idaeus* fruits), Maltodextrin, *Ganoderma lucidum* (Curtis) P. Karst. *Sporophorum* Dry extract tit. 10% in polysaccharides, Orange aroma, Sweetener (Sucralose).

How to use

We recommend taking 2 to 4 tablespoons a day.

Warnings

Keep out of the reach of children under three. Supplement should not be considered as substitute for a varied and balanced diet and healthy lifestyle. Do not exceed the recommended daily dose. Do not use in pregnancy. Do not use for prolonged periods without consulting your doctor. **Gluten-free.**

NUTRITIONAL VALUES

For maximum daily dose (24 g)	
Energy	374.63 KJ / 88.86 Kcal
Fat	1.34 g
of which fatty acids	0.42 g
Carbohydrates	10.22 g
of which sugars	3.59 g
Fibers	2.7 g
Protein	7.63 g
Salt	0.01 g
Orange powder	6.4 g
Raspberry powder	3.2 g
<i>Ganoderma lucidum</i> (Curtis) P. Karst. <i>Sporophorum</i> Dry extract tit. 10% in polysaccharides	400 mg
of which polysaccharides	40 mg





PROTEIN VEGAN MIX



CHOOSE YOUR
LANGUAGE

Item 00155

750 g

Descriere

Vegan Protein Mix este un supliment de pulbere cu un conținut ridicat de proteine, util pentru creșterea conținutului de proteine care contribuie la menținerea și creșterea masei musculare.

Vegan Protein Mix este un produs formulat exclusiv cu proteine vegetale, soia și orez. Se combină ușor cu băuturi reci sau calde.

Ingrediente

Izolată proteică de **soia** (Glycine max Seeds) (50 %) (Conținut de izoflavonă în doza maximă recomandată (36 grame): 9 mg), Proteine de orez (*Oryza sativa* Seeds) (50%), Conținut de izoflavonă în doza maximă recomandată (36 grame): 9 mg.

Cum se folosește

De la 2 la 6 linguri pe zi (de la 12 la 36 grame).

O lingură conține 6 grame de produs.

Vegan Protein Mix cu gust natural este ideal pentru utilizarea cu shake-uri, băuturi, sosuri, supe și condimente.

Produsul nu conține arome, sare și zaharuri adăugate.

Avertizări

În cazul utilizării pe termen lung a acestui program pentru controlul greutății, este recomandabil să consultați un medic, în special persoanele cu afecțiuni renale cronice sau diabet. A nu se lăsa la îndemâna copiilor sub trei ani. A nu se depăși doza zilnică recomandată. Produsul este un supliment alimentar și nu trebuie să înlocuiască o dietă variată, echilibrată și un stil de viață sănătos. A nu se folosi în timpul sarcinii. Fără OMG.

VALORI NUTRITIVE

Pentru doza zilnică maximă (36 g)	la 100 g	
Valoare energetică	570.3 kJ/ 134.4 kcal	1584.2 kJ/ 373.33 kcal
Gras	0.252 g	0.7 g
din care acizi grași saturați	0.018 g	0.05 g
Carbhidrați	2.19 g	6.08 g
din care zaharuri	0.18 g	0.5 g
Fibre	1.08 g	3 g
Proteine	30.3 g	84.2 g
Sare	0.681 g	1.89 g

Description

Vegan Protein Mix is a powder supplement with a high protein content, useful for increasing the protein content that contributes to the maintenance and growth of muscle mass. Vegan Protein Mix is a product formulated with exclusively vegetable, soy and rice proteins. It is easily combined with cold or hot drinks.

Ingredients

Soya Protein Isolate (Glycine Max seeds) (50%) (Isoflavone content by maximum recommended dose (36 grams): 9 mg), Rice Protein (*Oryza Sativa* seeds) (50%), Isoflavone content by maximum recommended dose (36 grams): 9 mg.

How to use

From 2 to 6 tablespoons per day (from 12 to 36 grams).

A tablespoon contains 6 grams of product. With its natural flavor, Vegan Protein Mix is ideal for use in shakes, drinks, sauces, soups and condiments. The product contains no added aromas, salt or sugar.

Warnings

Using this weight-control program for long periods, it is advisable to consult a physician, specially in people with chronic kidney diseases or diabetes. Keep out of the reach of children under three. Do not exceed the recommended daily dose. Supplement should not be considered as substitute for a varied and balanced diet and healthy lifestyle. Do not use in pregnancy. GMO free. **Gluten-free.**

NUTRITIONAL VALUES

For maximum daily dose (36 g)	per 100 g	
Energetic value	570.3 kJ/ 134.4 kcal	1584.2 kJ/ 373.33 kcal
Fat	0.252 g	0.7 g
of which saturated fatty acids	0.018 g	0.05 g
Carbohydrates	2.19 g	6.08 g
of which sugars	0.18 g	0.5 g
Fibers	1.08 g	3 g
Protein	30.3 g	84.2 g
Salt	0.681 g	1.89 g

BCAA AMINO ACIDS



CHOOSE YOUR
LANGUAGE

Item 00191



Descriere

Produsul este un supliment alimentar pe bază de aminoacizi ramificați, util în toate cazurile cu nevoi crescute sau cu aport redus de nutrienți.

Ingrediente

Aminoacizi cu lanț ramificat BCAA (L-Leucină: L-izoleucină: L-valină (2:1:1)), Agent de volumizare (Maltodextrină), Hidroxipropilmetilceluloză, Agenți antiaglomeranți (Dioxid de siliciu; Săruri de magneziu ale acizilor grași).

Cum se folosește

Se recomandă să luați maximum 10 capsule pe zi pentru a fi împărțite într-o rație de pregătire prealabilă și un post-antrenament.

Avertizări

A nu se lăsa la îndemâna copiilor sub trei ani. A nu se depasi doza zilnică recomandată. Produsul este un supliment alimentar și nu trebuie să înlocuiască o dietă variată, echilibrată și un stil de viață sănătos. Pentru femeii în timpul sarcinii sau în perioada de alăptare, se recomandă a se consulta părerea medicului. **Fără gluten.**

Description

The product is a food supplement based on branched amino acids, useful in all cases of increased needs or reduced nutritional supply of these nutrients.

Ingredients

Branched-chain amino acids BCAA (L-Leucine : L-Isoleucine : L-Valine (2:1:1)), Bulking agent (Maltodextrin), Hydroxypropyl methylcellulose, Anti-caking agents (Silicon dioxide; Magnesium salts of fatty acids).

How to use

Recommended consumption: up to 10 capsules per day, to be divided in a pre-training and post-training ration.

Warnings

Keep out of the reach of children under three. Do not exceed the recommended daily dose. Supplement should not be considered as substitute for a varied and balanced diet and healthy lifestyle. In case of pregnancy or breastfeeding, and for children, consult your doctor. **Gluten-free.**

VALORI NUTRITIVE

mg per 10 capsule	
L-leucină	2500 mg
L-izoleucină	1250 mg
L-valină	1250 mg

NUTRITIONAL VALUES

mg per 10 capsules	
L-leucine	2500 mg
L-isoleucine	1250 mg
L-valine	1250 mg





SUPLIMENTE ALIMENTARE
DIETARY SUPPLEMENTS

L.M.MACA



CHOOSE YOUR
LANGUAGE

Item 00192

120 g



Descriere

Supliment pur pe bază de Maca.
Maca acționează ca un tonic adaptogen (oboseală fizică, mentală) și are o acțiune de susținere tonică și metabolică.

Ingrediente

Maca (*Lepidium meyenii*, root) Extract uscat 4:1.

Cum se folosește

1 sau 2 măsuri de 2 sau 3 ori pe zi, exceptând avizul contrar al medicului.

Avertizări

Nu se utilizează în timpul sarcinii sau alăptării. A nu se depasi doza zilnică recomandată. Produsul este un supliment alimentar și nu trebuie să înlocuiască o dietă variată, echilibrată și un stil de viață sănătos. Evitați în caz de hipersensibilitate constatată la unul sau mai multe ingrediente ale produsului. A nu se lăsa la îndemâna copiilor sub trei ani. **Fără gluten.**

VALORI NUTRITIVE

Per doză - 1 lingură de măsurare de 2 g
Extract uscat de Maca

2000 mg

Description

Integral Maca based supplement.
Maca functions as a Tonic-adaptogen (physical fatigue, mental) and has a tonic and metabolic support action.

Ingredients

Maca (*Lepidium meyenii*, root) Dry extract 4:1.

How to use

1 or 2 scoops 2 or 3 times a day unless otherwise advised by the doctor.

Warnings

Do not use during pregnancy or breastfeeding. Do not exceed the recommended daily dose. Supplement should not be considered as substitute for a varied and balanced diet and healthy lifestyle. Avoid in case of ascertained hypersensitivity to one or more ingredients of the product. Keep out of the reach of children under three. **Gluten-free.**

NUTRITIONAL VALUES

Per dose - 1 measuring spoon of 2 g
Maca Dry extract

2000 mg

SNEP BRAIN



CHOOSE YOUR
LANGUAGE

Item 00330



Descriere

Snep Brain este un produs preparat cu un amestec de plante tonice adaptogene utile pentru toate sporturile care implică concentrare. Este util în toate activitățile care implică abilități de coordonare (oculo-motorie, anticipare motrică, echilibru, sincronizare) și tactice. Principalele funcții ale acestui supliment alimentar sunt susținerea memoriei, relaxarea și tonusul fizic și mental.

Ingrediente

Bacopa [Bacopa monnieri (L.) Piesă antenă Extract uscat tit. 20% în bacotublaterale, Rhodiola (Rhodiola rosea L.) rădăcină Extract uscat tit. 3% în salidrosideozide, Ashwagandha (Withania somnifera (L.) Dunal) rădăcină Extract uscat tit. 2,5% în witanhanide, L-teanină, Hidroxipropilmetilceluloză, Agenți antiaglomeranți (Dioxid de siliciu; Săruri de magneziu ale acizilor grași).

Cum se folosește

2 capsule pe zi, înghițite cu multă apă.

Avertizări

A nu se depasi doza zilnică recomandată. A nu se lăsa la îndemâna copiilor sub trei ani. Produsul este un supliment alimentar și nu trebuie să înlocuiască o dietă variată, echilibrată și un stil de viață sănătos. **Fără gluten.**

VALORI NUTRITIVE

Cantități per doză zilnică recomandată (2 capsule)	
Bacopa (Bacopa monnieri (L.) Wettst.) Extract uscat tit. 20%	200 mg
din care bacoside	40 mg
Rhodiola (Rhodiola rosea L.) Extract uscat tit. 3%	200 mg
din care salidroside	6 mg
Ashwagandha extract uscat tit. 2,5%	200 mg
din care witanolide	5 mg
L-teanină	200 mg

Description

Snep Brain is a product prepared with a mix of beneficial adaptogenic plants for all sports that involve concentration. It becomes useful in all activities that require coordination skills (eye motor, motor anticipation, balance, synchronization) and tactics. The main functions of this dietary supplement are to promote memory, relaxation, and physical and mental tone.

Ingredients

Bacopa (Bacopa monnieri (L.) Wettst.) aerial part Dry extract tit. 20% in bacosides, Rhodiola (Rhodiola rosea L.) root Dry extract tit. 3% in salidrosideosides, Ashwagandha (Withania somnifera (L.) Dunal) root Dry extract tit. 2.5% in withanolides, L-theanine, Hydroxypropyl methylcellulose, Anti-caking agents (Silicon dioxide; Magnesium salts of fatty acids).

How to use

2 capsules per day to be swallowed with plenty of water.

Warnings

Do not exceed the recommended daily dose. Keep out of the reach of children under three. Supplement should not be considered as substitute for a varied and balanced diet and healthy lifestyle. **Gluten-free.**

NUTRITIONAL VALUES

Quantities per recommended daily dose (2 capsules)	
Bacopa (Bacopa monnieri (L.) Wettst.) Dry extract tit. 20%	200 mg
of which bacosids	40 mg
Rhodiola (Rhodiola rosea L.) Dry extract tit. 3%	200 mg
of which salidroside	6 mg
Ashwagandha Dry extract tit. 2,5%	200 mg
of which withanolids	5 mg
L-theanine	200 mg





SUPLIMENTE ALIMENTARE
DIETARY SUPPLEMENTS

TOTAL ENERGY DRINK



CHOOSE YOUR
LANGUAGE

Item 00153
16 x 30 ml



Descrivere

Total Energy is a dietary supplement designed for psychophysical well-being, with its main components being MACA, DAMIANA, GANODERMA, and GUARANA.

Maca is a plant native to the Andes, and its root is rich in carbohydrates, proteins, calcium, iron, selenium, and zinc, making it nutritionally valuable. It is used for its adaptogenic, immunostimulant, and aphrodisiac properties.

Damiana is traditionally used as a tonic and neuromuscular stimulant and as an aphrodisiac. Active components include essential oils, glycosides, resins, fatty acids, tannins, and polysaccharides.

The tonic and stimulating action can be helpful in cases of physical and mental fatigue, stress, and anxiety.

Ganoderma can assist in preventing metabolic alterations, regulating the immune system, reducing allergies and intolerances, and acting as an adaptogen.

Guarana contains guaranine, an analogue of caffeine (Green Coffee). Catecholamines promote increased body metabolism, heart rate, and respiration. In athletes, it is useful for improving psychophysical endurance.

Total Energy, in both ampoules and capsules, can support athletes in neuromuscular activity and psychophysical stress. The adaptogenic action can also be useful for coping with everyday stress and fatigue.

Description

Total Energy is a dietary supplement designed for psychophysical well-being, with its main components being MACA, DAMIANA, GANODERMA, and GUARANA.

Maca is a plant native to the Andes, and its root is rich in carbohydrates, proteins, calcium, iron, selenium, and zinc, making it nutritionally valuable. It is used for its adaptogenic, immunostimulant, and aphrodisiac properties.

Damiana is traditionally used as a tonic and neuromuscular stimulant and as an aphrodisiac. Active components include essential oils, glycosides, resins, fatty acids, tannins, and polysaccharides.

The tonic and stimulating action can be helpful in cases of physical and mental fatigue, stress, and anxiety.

Ganoderma can assist in preventing metabolic alterations, regulating the immune system, reducing allergies and intolerances, and acting as an adaptogen.

Guarana contains guaranine, an analogue of caffeine (Green Coffee). Catecholamines promote increased body metabolism, heart rate, and respiration.

In athletes, it is useful for improving psychophysical endurance. Total Energy, in both ampoules and capsules, can support athletes in neuromuscular activity and psychophysical stress. The adaptogenic action can also be useful for coping with everyday stress and fatigue.

TOTAL ENERGY

Cum se folosește

1 sticlă pe zi.

How to use

1 bottle a day.

Ingrediente

Apă, Fructoză, Guarană (Paullinia cupana Kunth) semințe Extract uscat tit. 10% cafeină, Corectarea acidității (Lactat de sodiu sol. 60 %), Cafea verde (Coffea arabica L.) semințe Extract uscat tit. 45% în acid clorogenic și 5% în cafeină, Ganoderma lucidum (Curtis) P. Karst. Sporophorum fungic fructifiant Extract uscat tit. 10% în polizaharide, Maca (Lepidium meyenii Walp.) rădăcini Extract uscat 4/1, Damiana (Turnera diffusa Wild. ex Schult.) frunze Extract uscat 4/1, Cafeaua (Coffea arabica L.) solubilă, Cafeina anhidră, Îndulcitor (Sucraloză), Conservant (Sorbit de potasiu).

Ingredients

Water, Fructose, Guaranà (Paullinia cupana Kunth) seeds Dry extract tit. 10% in caffeine, Acidity regulator (Sodium lactate sol. 60%), Green coffee (Coffea arabica L.) seeds Dry extract tit. 45% in chlorogenic acid and 5% in caffeine, Ganoderma lucidum (Curtis) P. Karst. Sporophorum fungal fruiting body Dry extract tit. 10% in polysaccharides, Maca (Lepidium meyenii Walp.) roots Dry extract 4/1, Damiana (Turnera spread Wild. ex Schult.) leaves Dry extract 4/1, Coffee (Coffea arabica L.) soluble, Anhydrous caffeine, Sweetener (Sucralose), Preservative (Potassium sorbate).

Avertizări

A nu se depasi doza zilnică recomandată. A nu se lăsa la îndemâna copiilor sub trei ani. Produsul este un supliment alimentar și nu trebuie să înlocuiască o dietă variată, echilibrată și un stil de viață sănătos. **Conține cafeină: nu este recomandat pentru copii, în timpul sarcinii și al alăptării.** Produsul trebuie să fie folosit în cadrul unei diete hipocalorice adecvate, urmând un stil de viață sănătos cu un bun nivel de activitate fizică. Dacă dieta este urmată perioade lungi de timp, de peste 3 săptămâni, se recomandă a se consulta medicul. **Fără gluten.**

Warnings

Do not exceed the recommended daily dose. Keep out of the reach of children under three. Supplement should not be considered as substitute for a varied and balanced diet and healthy lifestyle. **It contains caffeine: not suitable for children, during pregnancy or breastfeeding.** The product must be consumed within an adequate hypo-caloric diet and healthy lifestyle and good physical activity. For long-term diet, over 3 weeks, please, it is recommended to consult your doctor. **Gluten-free.**

VALORI NUTRITIVE

Mg por garrafa	
Guarana (Paullinia cupana Kunth) Extract uscat tit. 10%	500 mg
din care cafeină	50 mg
Cafea verde (Coffea arabica L.) Extract uscat tit. 45% și 5%	200 mg
din care acid clorogenic	90 mg
din care cafeină	10 mg
Ganoderma lucidum (Curtis) P. Karst. Sporophorum Extract uscat tit. 10% in polizaharide	200 mg
din care polizaharide	20 mg
Damiana (Turnera răspândit Wild. Ex Schult.) Extract uscat	100 mg
Extract uscat de Maca	100 mg
Cafeina anhidră	80 mg
Cofeina totală	140 mg

NUTRITIONAL VALUES

Mg per bottle - 30 ml	
Guarana (Paullinia cupana Kunth) Dry extract tit. 10%	500 mg
of which Caffeine	50 mg
Green coffee (Coffea arabica L.) Dry extract tit. 45% and 5%	200 mg
of which chlorogenic acid	90 mg
of which Caffeine	10 mg
Ganoderma lucidum (Curtis) P. Karst. Sporophorum Dry extract tit. 10% in polysaccharides	200 mg
of which polysaccharides	20 mg
Damiana (Turnera spread Wild. Ex Schult.) Dry extract	100 mg
Maca Dry extract	100 mg
Anhydrous caffeine	80 mg
Total caffeine	140 mg



TOTAL ENERGY CAPSULES



CHOOSE YOUR
LANGUAGE

Item 00154

Descrizione

Total Energy is a dietary supplement designed for psychophysical well-being, with its main components being MACA, DAMIANA, GANODERMA, and GUARANA.

Maca is a plant native to the Andes, and its root is rich in carbohydrates, proteins, calcium, iron, selenium, and zinc, making it nutritionally valuable. It is used for its adaptogenic, immunostimulant, and aphrodisiac properties.

Damiana is traditionally used as a tonic and neuromuscular stimulant and as an aphrodisiac. Active components include essential oils, glycosides, resins, fatty acids, tannins, and polysaccharides.

The tonic and stimulating action can be helpful in cases of physical and mental fatigue, stress, and anxiety.

Ganoderma can assist in preventing metabolic alterations, regulating the immune system, reducing allergies and intolerances, and acting as an adaptogen.

Guarana contains guaranine, an analogue of caffeine (Green Coffee). Catecholamines promote increased body metabolism, heart rate, and respiration. In athletes, it is useful for improving psychophysical endurance.

Total Energy, in both ampoules and capsules, can support athletes in neuromuscular activity and psychophysical stress. The adaptogenic action can also be useful for coping with everyday stress and fatigue.

Description

Total Energy is a dietary supplement designed for psychophysical well-being, with its main components being MACA, DAMIANA, GANODERMA, and GUARANA.

Maca is a plant native to the Andes, and its root is rich in carbohydrates, proteins, calcium, iron, selenium, and zinc, making it nutritionally valuable. It is used for its adaptogenic, immunostimulant, and aphrodisiac properties.

Damiana is traditionally used as a tonic and neuromuscular stimulant and as an aphrodisiac. Active components include essential oils, glycosides, resins, fatty acids, tannins, and polysaccharides.

The tonic and stimulating action can be helpful in cases of physical and mental fatigue, stress, and anxiety.

Ganoderma can assist in preventing metabolic alterations, regulating the immune system, reducing allergies and intolerances, and acting as an adaptogen.

Guarana contains guaranine, an analogue of caffeine (Green Coffee). Catecholamines promote increased body metabolism, heart rate, and respiration.

In athletes, it is useful for improving psychophysical endurance. Total Energy, in both ampoules and capsules, can support athletes in neuromuscular activity and psychophysical stress. The adaptogenic action can also be useful for coping with everyday stress and fatigue.

TOTAL ENERGY

Cum se folosește

3 capsule pe zi, înghițite cu multă apă.

How to use

3 capsules per day with plenty of water.

Ingrediente

Guaranà (Paullinia cupana Kunth) semințe Extract uscat tit. 10% cafeină, Cafea verde (Coffea arabica L.) semințe Extract uscat tit. 45% în acid clorogenic și 5% în cafeină, Ganoderma lucidum (Curtis) P. Karst. Sporophorum fungic fructifiant Extract uscat tit. 10% în polizaharide, Maca (Lepidium meyenii Walp.) rădăcini Extract uscat 4/1, Damiana (Turnera diffusa Wild. ex Schult.) frunze Extract uscat 4/1, Cafeina anhidră, Maltodextrină.

Ingredients

Guaranà (Paullinia cupana Kunth) seeds Dry extract tit. 10% in caffeine, Green coffee (Coffea arabica L.) seeds Dry extract tit. 45% in chlorogenic acid and 5% in caffeine, Ganoderma lucidum (Curtis) P. Karst. Sporophorum fungal fruiting body Dry extract tit. 10% in polysaccharides, Maca (Lepidium meyenii Walp.) roots Dry extract 4/1, Damiana (Turnera spread Wild. ex Schult.) leaves Dry extract 4/1, Anhydrous caffeine, Maltodextrin.

Avertizări

A nu se depasi doza zilnică recomandată. A nu se lăsa la îndemâna copiilor sub trei ani. Produsul este un supliment alimentar și nu trebuie să înlocuiască o dietă variată, echilibrată și un stil de viață sănătos. **Conține cafeină: nu este recomandat pentru copii, în timpul sarcinii și al alăptării.** Produsul trebuie să fie folosit în cadrul unei diete hipocalorice adecvate, urmând un stil de viață sănătos cu un bun nivel de activitate fizică. Dacă dieta este urmată perioade lungi de timp, de peste 3 săptămâni, se recomandă a se consulta medicul. **Fără gluten.**

Warnings

Do not exceed the recommended daily dose. Keep out of the reach of children under three. Supplement should not be considered as substitute for a varied and balanced diet and healthy lifestyle. **It contains caffeine: not suitable for children, during pregnancy or breastfeeding.** The product must be consumed within an adequate hypo-caloric diet and healthy lifestyle and good physical activity. For long-term diet, over 3 weeks, please, it is recommended to consult your doctor. **Gluten-free.**

VALORI NUTRITIVE

mg pentru 3 capsule	
Guarana (Paullinia cupana Kunth) Extract uscat tit. 10%	500 mg
din care cafeină	50 mg
Cafea verde (Coffea arabica L.) Extract uscat tit. 45% și 5%	200 mg
din care acid clorogenic	90 mg
din care cafeină	10 mg
Ganoderma lucidum (Curtis) P. Karst. Sporophorum Extract uscat tit. 10% în polizaharide	200 mg
din care polizaharide	20 mg
Damiana (Turnera răspândit Wild. Ex Schult.) Extract uscat	100 mg
Extract uscat de Maca	100 mg
Cafeina anhidră	80 mg
Cofeina totală	140 mg

NUTRITIONAL VALUES

mg for 3 capsules	
Guarana (Paullinia cupana Kunth) Dry extract tit. 10%	500 mg
of which Caffeine	50 mg
Green coffee (Coffea arabica L.) Dry extract tit. 45% and 5%	200 mg
of which chlorogenic acid	90 mg
of which Caffeine	10 mg
Ganoderma lucidum (Curtis) P. Karst. Sporophorum Dry extract tit. 10% in polysaccharides	200 mg
of which polysaccharides	20 mg
Damiana (Turnera spread Wild. Ex Schult.) Dry extract	100 mg
Maca Dry extract	100 mg
Anhydrous caffeine	80 mg
Total caffeine	140 mg



Q10 SNEP 200



CHOOSE YOUR
LANGUAGE

Item 00343



Descriere

Q10 Snep200 este un supliment pe bază de coenzima Q10 (CoQ10), tartrat de carnitină L, acid folic, vitamine B6 și B12. Q10.

Snep200 poate fi util pentru menținerea unui metabolism corp sănătos și corect, pentru recuperarea musculară și pentru eliminarea acidului lactic la sportivi. Poate ajuta la menținerea nivelurilor optime de homocisteină și poate promova oxidarea grăsimilor și menținerea fiziologică a mecanismelor de reparare celulară.

CoQ10 este un element necesar pentru producerea corectă de energie celulară ATP în mitocondrii care reprezintă plantele energetice ale celulelor.

În condiții specifice, nivelurile CoQ10 pot scădea din cauza îmbătrânirii, a anumitor boli și a consumului de droguri.

Prin urmare, integrarea sa poate ajuta la menținerea unui metabolism sănătos, iar la sportivi integrarea CoQ10 poate fi utilă pentru recuperarea musculară și eliminarea acidului lactic.

Acidul folic și vitamina B6 și B12 sunt utile la nivel metabolic și pentru menținerea corectă a nivelurilor optime de homocisteină.

Concentrațiile prea mari ale acestui aminoacid pot reprezenta un factor de risc pentru sistemul cardiovascular.

Tartratul de carnitină L este util pentru oxidarea grăsimilor și ajută la menținerea mecanismelor fiziologice ale reparării celulare.

Description

Q10 - Snep200 is a supplement containing coenzyme Q10 (CoQ10), L-Carnitine Tartrate, folic acid, vitamins B6 and B12. Q10.

Snep200 can be helpful in maintaining a healthy and correct body metabolism, muscle recovery and disposal of lactic acid in athletes. It can help maintain optimal levels of homocysteine, and promote fat oxidation and physiological maintenance of cellular repair mechanisms.

CoQ10 is a necessary element for proper cellular energy production of ATP in the mitochondria which are the energy powerhouses of cells.

In specific conditions CoQ10 levels can drop due to aging, certain diseases and to taking medication.

Its integration can therefore help to maintain a healthy metabolism and in sports integration of CoQ10 can be useful for muscle recovery and disposal of lactic acid produced during exercise.

Folic Acid and Vitamin B6 and B12 are helpful in metabolism and for proper maintenance of optimal levels of homocysteine.

Too high concentrations of this amino acid may be a risk factor for the cardiovascular system.

Carnitine L-Tartrate is useful for fat oxidation and helps maintain the physiological cellular repair mechanisms.

Cum se folosește

1 capsulă pe zi cu apă, de preferință la mese.
A nu se depasi doza zilnică recomandată.

Ingrediente

Coenzima Q10, Tartrat de l-carnitină, Hidroxipropilmetilceluloză, Vitamina B6 (Clorhidrat de piridoxină), Vitamina B9 (Acid pteroil-monoglutamic), Vitamina B12 (Cianocobalamină).

How to use

1 capsule per day with water, preferably during meals.
Do not exceed the recommended daily dose.

Ingredients

Coenzyme Q10, Carnitine L-Tartrate, Hydroxypropyl methylcellulose, Vitamin B6 (Pyridoxine hydrochloride), Vitamin B9 (Pteroil-monoglutamic acid), Vitamin B12 (Cyanocobalamin).

Avertizări

Produsul este un supliment alimentar și nu trebuie să înlocuiască o dietă variată, echilibrată și un stil de viață sănătos. A nu se depasi doza zilnică recomandată. A nu se lăsa la îndemâna copiilor sub trei ani. **Fără gluten.**

Warnings

Supplement should not be considered as substitute for a varied and balanced diet and healthy lifestyle. Do not exceed the recommended daily dose. Keep out of the reach of children under three. **Gluten-free.**

VALORI NUTRITIVE

pentru 1 capsulă de 404 mg		%VNR*
Coenzima Q10	200 mg	
Tartrat de l-carnitină	200 mg	
Vitamina B9 (Acid pteroil-monoglutamic)	400 mcg	200%
Vitamina B6 (Clorhidrat de piridoxină)	3 mg	260%
Vitamina B12 (Cianocobalamină)	7,5 mcg	300%

*VNR = Valoarea Nutrițională de Referință

NUTRITIONAL VALUES

for 1 capsule of 404 mg		%VNR*
Coenzyme Q10	200 mg	
Carnitine L-Tartrate	200 mg	
Vitamin B9 (Pteroil-monoglutamic acid)	400 mcg	200%
Vitamin B6 (Pyridoxine hydrochloride)	3 mg	260%
Vitamin B12 (Cyanocobalamin)	7,5 mcg	300%

*NRV = Nutrient Reference Value



SUPLIMENTE ALIMENTARE
DIETARY SUPPLEMENTS

SNEP SPORT PIÙ



CHOOSE YOUR
LANGUAGE

Item 00197
750 g



Descriere

Sportpiù este un supliment pe bază de proteine din soia, creatină, aminoacizi cu lanț ramificat, vitamine și minerale.

Cum se folosește

Se amestecă două linguri (26 g) cu 250 ml de lapte degresat parțial.

Ingrediente

Izolată proteic din **Soia** (35%), Fructoză, Aminoacizi cu lanț ramificat BCAA (L-Leucină: L-izoleucină: L-valină (2:1:1)), Creatina, Citrat de potasiu, Citrat de magneziu, Agent de îngroșare (Gumă de xantan), Corectarea acidității (Acid citric), îndulcitor (Sucraloză), Zmeură pudră (*Rubus Idaeus fructi*), Aromă portocalie, Vitamina C (Acid L-ascorbic), Gluconat de zinc, Fersulfat, Ganoderma lucidum (Curtis) P. Karst. Sporophorum Extract uscat (200 mg), Antiaglomerant (Siliciu Micronizat), Nicotinamida, Vitamina E (Acetat de tocoferil alfa DL), Vitamina A (Retinil acetat), Gluconat de cupru, Vitamină B5 (Pantotenat de calciu-D), Vitamina D3 (Cholecalciferol), Gluconat de mangan, Vitamina B6 (Clorhidrat de piridoxină), Vitamina B2 (Riboflavină), Vitamina B1 (Tiamină clorhidrat), Vitamina B9 (Acid pteroil-monoglutamic), Iodură de potasiu, Selenit de sodiu, Vitamina H (Biotina), Vitamina B12 (Cianocobalamină).

Avertizări

A nu se lăsa la îndemâna copiilor sub trei ani. A nu se depasi doza zilnică recomandată. Produsul este un supliment alimentar și nu trebuie să înlocuiască o dietă variată, echilibrată și un stil de viață sănătos. A nu se folosi în timpul sarcinii. A nu se folosi pe perioade lungi fără a consulta medicul. Datorită prezenței creatinei, produsul este destinat doar adulților. **Fără gluten.**

Description

Sportpiù is a supplement based on soy protein, creatine, branched amino acids, vitamins and minerals.

How to use

Mix 2 table spoon (26 g) with 250 ml of low-fat milk.

Ingredients

Soy protein isolate (35%), Fructose, Branched-chain amino acids BCAA (L-Leucine : L-Isoleucine : L-Valine (2:1:1)), Creatine, Potassium citrate, Magnesium citrate, Thickeners (Xanthan gum), Acidity regulator (Citric acid), Sweetener (Sucralose), Raspberry powder (*Rubus Idaeus fruits*), Orange aroma, Vitamin C (L-Ascorbic Acid), Zinc gluconate, Iron-sulfate, Ganoderma lucidum (Curtis) P. Karst. Sporophorum Dry extract (200 mg), Antiplatelet (Micronized silica), Nicotinamide, Vitamin E (DL-alpha-tocopheryl acetate), Vitamin A (Retinyl acetate), Gluconate copper, Vitamin B5 (Calcium D-pantothenate), Vitamin D3 (Cholecalciferol), Manganese gluconate, Vitamin B6 (Pyridoxine hydrochloride), Vitamin B2 (Riboflavin), Vitamin B1 (Chlorhydrate of Thiamine), Vitamin B9 (Pteroil-monoglutamic acid), Potassium iodide, Sodium selenite, Vitamin H (Biotin), Vitamin B12 (Cyanocobalamin).

Warnings

Keep out of the reach of children under three. Do not exceed the recommended daily dose. Supplement should not be considered as substitute for a varied and balanced diet and healthy lifestyle. Do not use in pregnancy. Do not use for prolonged periods without consulting your doctor. Due to the presence of creatine, the product is intended for adults only. **Gluten-free.**

VALORI NUTRITIVE

pentru 250 ml de produs gata de consum (porție de 25 g cu 250 ml lapte parțial degresat (1,5% grăsime))		%VNR*
Valoare energetică	694,5 kJ (166 kcal)	
Grăsime	4.33 g	
din care acizi grași saturați	2.55 g	
din care acizi grași mononesaturați	0.2 g	
din care acizi grași polinesaturați	0.2 g	
Carbohidrați	17.96 g	
din care zaharuri	17,85 g	
fibre alimentare	0,06 g	
Proteine	16,77 g	
Sare	0,45 g	
Ganoderma lucidum (Curtis) P. Karst. Sporophorum Extract uscat (200 mg)		
BCAA	4 g	
din care: L-leucină	2 g	
dintre care L-valină	1 g	-
din care L-izoleucină	1 g	
Creatina	3 g	
Vitamina A (Retinil acetat)	640 mcg	80%
Vitamina D (Colecalciferol)	4 mcg	80%
Vitamina E (Acetat de tocoferil alfa DL)	9.6 mg	80%
Vitamina C (Acid L-ascorbic)	64 mg	80%
Vitamina B1 (Tiamină clorhidrat)	0.88 mg	80%
Riboflavina (Vitamina b2)	1.4 mg	100%
Niacina (Vitamina B3)	12.8 mg	80%
Piridoxină (Vitamina B6)	1.12 mg	80%
Acid folic	200 mcg	100%
Vitamina B12 (Cianocobalamină)	2,50 mcg	100%
Vitamina H (Biotina)	40 mcg	80%
Vitamină B5 (Pantotenat de calciu-D)	4,8 mcg	80%
Potasiu	1520 mg	76%
Calciu	654 mg	82%
Fosfor	956 mg	136%
Magneziu	300 mg	80%
Fier	10.6 mg	76%
Zinc	7.6 mg	76%
Cupru	0.8 mg	80%
Mangan	1.6 mg	80%
Seleniu	44 mcg	80%
Iod	120 mcg	80%

*VNR = Valoarea Nutrițională de Referință

NUTRITIONAL VALUES

for 250 ml of ready-to-consume product (25 g portion with 250 ml partially skimmed milk (1.5% fat))		%VNR*
Energetic value	694,5 kJ (166 kcal)	
Fat	4.33 g	
of which saturated fatty acids	2.55 g	
of which monounsaturated fatty acids	0.2 g	
of which polyunsaturated fatty acids	0.2 g	
carbohydrates	17.96 g	
of which sugars	17,85 g	
dietary fibers	0,06 g	
Protein	16,77 g	
Salt	0,45 g	
Ganoderma lucidum (Curtis) P. Karst. Sporophorum Dry extract	200 mg	
BCAA	4 g	
of which: L-leucine	2 g	
of which L-valine	1 g	-
of which L-isoleucine	1 g	
Creatine	3 g	
Vitamin A (Retinyl acetate)	640 mcg	80%
Vitamin D (Cholecalciferol)	4 mcg	80%
Vitamin E (DL-alpha-tocopheryl acetate)	9.6 mg	80%
Vitamin C (L-Ascorbic Acid)	64 mg	80%
Vitamin B1 (Chlorhydrate of Thiamine)	0.88 mg	80%
Riboflavin (Vitamin b2)	1.4 mg	100%
Niacin (Vitamin B3)	12.8 mg	80%
Pyridoxin (Vitamin B6)	1.12 mg	80%
Folic acid	200 mcg	100%
Vitamin B12 (Cyanocobalamin)	2,50 mcg	100%
Vitamin H (Biotin)	40 mcg	80%
Vitamin B5 (Calcium D-pantothenate)	4,8 mcg	80%
Potassium	1520 mg	76%
Calcium	654 mg	82%
Phosphorus	956 mg	136%
Magnesium	300 mg	80%
Iron	10.6 mg	76%
Zinc	7.6 mg	76%
Copper	0.8 mg	80%
Manganese	1.6 mg	80%
Selenium	44 mcg	80%
Iodine	120 mcg	80%

*NRV = Nutrient Reference Value





SPORT ELEVEN

—
"O desporto consiste em delegar no corpo algumas das mais altas virtudes da alma."

Jean Giraudoux

Uma linha de produtos única, formulada por desportistas para as necessidades reais do desportista. Eleve o seu desempenho ao mais alto nível e optimize a sua fase de recuperação muscular com Sport Eleven.

—
"In sport we delegate to the body some of the highest virtues of the soul."

Jean Giraudoux

A unique product line, formulated by sportsmen for athletes real needs. Take your performance to the highest levels and optimize the phase of your muscle recovery, thanks to Sport Eleven.



sneip

START

CHOOSE YOUR
LANGUAGE

Item 00331

900 g

Descriere

Snep Start este un produs conceput pentru a asigura aportul corect și complet nutrițional indispensabil (macro și micro-nutrienți, vitamine, antioxidanți specifici) pentru sportiv, maximizându-i absorbția, disponibilitatea și utilizarea (mulțumită ficatului și intestinelor sănătoase). La începutul zilei, asigură nevoile de bază ale sportivului prin carbohidrați complecși, proteine cu valoare biologică foarte ridicată cu eliberare lentă, grăsimi "bune" și fibre. Glutathionul ca antioxidant general și, în special pentru a asigura funcțiile hepatice; fermenți lactici pentru a asigura funcțiile corecte de absorbție a substanțelor nutritive la nivelul intestinului și pentru a menține ridicat nivelul imunitar al sportivului.

Asigurarea unei bune funcționări a ficatului și a intestinelor este un aspect important pentru performanța sportivului.

Ingrediente

Făină de ovăz, Pulbere de albuș de ou, Trigliceride cu lanț mediu (conține derivat din lapte), Inulină, Pudră de cacao, Citrat de potasiu, Fosfat de calciu, Indulcitor (Eritritol), Citrat de magneziu, Antiaglomerant (Dioxid de siliciu), Redus L glutation, Aromă cocoa, Vitamina C (Acid L-ascorbic), Bifidum bacterium scurt B-3, Gluconat de zinc, îndulcitor (Glicozide cu steviol), Sulfat de fier, Vitamina E (Acetat de tocoferil alfa DL), Gluconat de mangan, Vitamina A (Retinil acetat), Gluconat de cupru, Vitamină B5 (Pantotenat de calciu-D), Vitamina D3 (Colecalciferol), Vitamina B6 (Clorhidrat de piridoxină), Vitamina B2 (Riboflavină), Vitamina B1 (Tiamină clorhidrat), Vitamina B9 (Acid pteroil-monoglutamic), Selenit de sodiu, D-Biotină, Vitamina B12 (Cianocobalamină), Vitamina B3 (Nicotinamida), Iodură de potasiu.

Description

Snep Start is a product conceived to provide the correct and complete nutritional indispensable supply (macro and micro-nutrients, vitamins, specific antioxidants) to sportsman, maximizing its absorption, availability and use (due to healthy liver and intestines).

At the beginning of the day, it provides for the basic needs of sportsman by complex carbohydrates, proteins with very high biological value with free release, "good" fat and fibres. The glutathione as general antioxidant and mainly for hepatic functions; lactic ferments to provide for correct functions of absorption of nutritive substances on intestine level and to maintain high immunity level of sportsman.

A good functioning of liver and intestines is an important issue for the performance of sportsman

Ingredients

Oatmeal, Egg white powder, Medium-chain triglycerides (contains milk derivative), Inulin, Cocoa powder, Potassium citrate, Calcium phosphate, Sweetener (Erythritol), Magnesium citrate, Anti-caking agent (Silicon dioxide), Reduced L glutathione, Cocoa flavour, Vitamin C (L-Ascorbic Acid), Short Bifidum bacterium B-3, Zinc gluconate, Sweetener (Steviol glycosides), Iron sulfate, Vitamin E (DL-alpha-tocopheryl acetate), Manganese gluconate, Vitamin A (Retinyl acetate), Copper gluconate, Vitamin B5 (Calcium D-pantothenate), Vitamin D3 (Cholecalciferol), Vitamin B6 (Pyridoxine hydrochloride), Vitamin B2 (Riboflavin), Vitamin B1 (Chlorhydrate of Thiamine), Vitamin B9 (Pteroil-monoglutamic acid), Sodium selenite, D-Biotin, Vitamin B12 (Cyanocobalamin), Vitamin B3 (Nicotinamide), Potassium iodide.

Cum se folosește

Amestecați 30 g (o măsură) de produs de 1 până la 3 ori pe zi în 150-200 ml de apă sau alt lichid adecvat, agitați puternic.

Avertizări

A nu se depasi doza zilnică recomandată. A nu se lăsa la îndemâna copiilor sub trei ani. Produsul este un supliment alimentar și nu trebuie să înlocuiască o dietă variată, echilibrată și un stil de viață sănătos. A nu se folosi pe perioade lungi fără a consulta medicul. Nu se utilizează în timpul sarcinii sau alăptării. **Fără gluten.**

How to use

Mix 30 g (1 scoop) of product one to 3 times a day in 150-200 ml of water or other suitable liquid, shake vigorously.

Warnings

Do not exceed the recommended daily dose. Keep out of the reach of children under three. Supplement should not be considered as substitute for a varied and balanced diet and healthy lifestyle. Do not use for prolonged periods without consulting your doctor. Do not use during pregnancy or breastfeeding. **Gluten-free.**

VALORI NUTRITIVE

	la 100 g	%VNR*
Energie	1446,28 kJ / 344,5 kcal	-
Grăsimi	10,22 g	-
din care acizi grași saturați	7,94 g	-
din care trigliceride cu lanț mediu	6,67 g	-
Carbhidrați	33,89 g	-
din care zaharuri	0,36 g	-
Fibre	10,04 g	-
Proteine	24,22 g	-
Sare	0,102 g	-
Vitamina A (Retinil acetat)	533,33 mcg	66,67
Vitamina D3 (Cholecalciferol)	3,33 mcg	66,6
Vitamina E (Acetat de tocoferil alfa DL)	8 mg	66,67
Vitamina C (Acid L-ascorbic)	53,33 mg	66,66
Vitamina B1 (Tiamină clorhidrat)	0,73 mg	66,36
Vitamina B2 (Riboflavină)	0,93 mg	66,43
Vitamina B3 (Nicotinamidă)	10,67 mg	66,69
Vitamina B6 (Clorhidrat de piridoxină)	0,93 mg	66,43
Vitamina B9 (Acid pteroil-monoglutamic)	166,67 mcg	83,34
Vitamina B12	2,083 mcg	83,32
Biotina	33,33 mcg	66,66
Vitamină B5 (Pantotenat de calciu-D)	4 mg	63,67
Potasiu	1266,67 mg	63,33
Calciu	666,67 mg	83,33
Magneziu	250 mg	66,67
Fier	8,83 mg	63,07
Zinc	6,33 mg	63,3
Cupru	0,67 mg	67
Mangan	1,33 mg	66,5
Seleniu	36,67 mcg	66,67
Iod	100 mcg	66,67
L-glutation	277,78 mg	-
Bifidum bacterium scurt B-3	3,33x10 ⁹ UFC	-

*VNR = Valoarea Nutrițională de Referință

NUTRITIONAL VALUES

	per 100 g	%VNR*
Energy	1446,28 kJ / 344,5 kcal	-
Fat	10,22 g	-
of which saturated fatty acids	7,94 g	-
of which medium chain triglycerides	6,67 g	-
carbohydrates	33,89 g	-
of which sugars	0,36 g	-
Fibers	10,04 g	-
Protein	24,22 g	-
Salt	0,102 g	-
Vitamin A (Retinyl acetate)	533,33 mcg	66,67
Vitamin D3 (Cholecalciferol)	3,33 mcg	66,6
Vitamin E (DL-alpha-tocopheryl acetate)	8 mg	66,67
Vitamin C (L-Ascorbic Acid)	53,33 mg	66,66
Vitamin B1 (Chlorhydrate of Thiamine)	0,73 mg	66,36
Vitamin B2 (Riboflavin)	0,93 mg	66,43
Vitamin B3 (Nicotinamide)	10,67 mg	66,69
Vitamin B6 (Pyridoxine hydrochloride)	0,93 mg	66,43
Vitamin B9 (Pteroil-monoglutamic acid)	166,67 mcg	83,34
Vitamin B12	2,083 mcg	83,32
Biotin	33,33 mcg	66,66
Vitamin B5 (Calcium D-pantothenate)	4 mg	63,67
Potassium	1266,67 mg	63,33
Calcium	666,67 mg	83,33
Magnesium	250 mg	66,67
Iron	8,83 mg	63,07
Zinc	6,33 mg	63,3
Copper	0,67 mg	67
Manganese	1,33 mg	66,5
Selenium	36,67 mcg	66,67
Iodine	100 mcg	66,67
L-glutathione	277,78 mg	-
Short Bifidum bacterium B-3	3,33x10 ⁹ UFC	-

*NRV = Nutrient Reference Value

POWERFECT



CHOOSE YOUR
LANGUAGE

Item 00332

600 g



Descriere

Produs care trebuie luat înainte de activitatea fizică studiat pentru o abordare a activităților anaerobe sau care implică în principal sistemele ATP-CP și anaerobe glicolitice. Aminoacizii ramificați BCAA, beta-alanina, taurina, carbohidrații cu eliberare medie/lungă, arginina și creatina sunt protagoniștii acestei formule destinate tuturor sporturilor, atât individuale cât și pe echipe, care presupun, prin natura lor, implicarea sistemelor energetice pe termen scurt. Acoperirea efortului sportiv de tip anaerob și sinteză mai accentuată de proteine într-un singur produs.

Description

Product to be taken before the physical activity studied for an approach of anaerobe activities or involving mainly the ATP-CP systems and glycolytic anaerobe systems.

BCAA branched amino acids, beta-alanine, Taurine, carbohydrates with average/long release, arginine and creatinine are the protagonists of this formula for all sports, both individual and team sports, which entail, by their nature, the involvement of energetic systems of short-term.

Covering of sport effort type anaerobe and higher synthesis of proteins in one product.

Ingrediente

Maltodextrină, Creatină monohidrat, L-arginina alfa -cetoglutarat, L-leucină, L-izoleucină, L-valină, Taurină, Beta-alanină, Antiaglomerant (Dioxid de siliciu), acidifiant (Acid citric), Arome: Lămâie, Portocală, îndulcitor (Glicozide cu steviol), Vitamina B6 (Clorhidrat de piridoxină).

Cum se folosește

Amestecați o dată pe zi (seara înainte de culcare) 26 g (2 măsuri) de produs în 150 ml-200 ml apă sau alt lichid adecvat, agitați puternic.

Avertizări

A nu se depasi doza zilnică recomandată. A nu se lăsa la îndemâna copiilor sub trei ani. Produsul este un supliment alimentar și nu trebuie să înlocuiască o dietă variată, echilibrată și un stil de viață sănătos. Nu se utilizează în timpul sarcinii sau alăptării. A nu se folosi pe perioade lungi fără a consulta medicul. Datorită prezenței creatinei, produsul este destinat doar adulților. **Fără gluten.**

VALORI NUTRITIVE

Per doză zilnică maximă (40 g)		%VNR*
Maltodextrină	30 g	-
Creatină monohidrat	3 g	-
L-Arginină	1 g	-
L-leucină	1,5 g	-
L-izoleucină	0,75 g	-
L-valină	0,75 g	-
Taurină	0,5 g	-
Beta-alanină	0,5 g	-
Vitamina B6 (Clorhidrat de piridoxină)	0,7 mg	50

*VNR = Valoarea Nutrițională de Referință

Ingredients

Maltodextrin, Monohydrate creatinine, L-arginine alpha Ketoglutaric, L-leucine, L-isoleucine, L-valine, Taurine, Beta-alanine, Anti-caking agent (Silicon dioxide), Acidifying (Citric acid), Aromas: Lime, Orange, Sweetener (Steviol glycosides), Vitamin B6 (Pyridoxine hydrochloride).

How to use

Mix 20 g (2 scoops) of product in 150-200 ml of water or other suitable liquid once or twice a day, shake vigorously.

Warnings

Do not exceed the recommended daily dose. Keep out of the reach of children under three. Supplement should not be considered as substitute for a varied and balanced diet and healthy lifestyle. Do not use during pregnancy or breastfeeding. Do not use for prolonged periods without consulting your doctor. Due to the presence of creatine, the product is intended for adults only. **Gluten-free.**

NUTRITIONAL VALUES

Per maximum daily dose (40 g)		%VNR*
Maltodextrin	30 g	-
Monohydrate creatinine	3 g	-
L-Arginine	1 g	-
L-leucine	1,5 g	-
L-isoleucine	0,75 g	-
L-valine	0,75 g	-
Taurine	0,5 g	-
Beta-alanine	0,5 g	-
Vitamin B6 (Pyridoxine hydrochloride)	0,7 mg	50

*NRV = Nutrient Reference Value

ATHLETIVE

CHOOSE YOUR
LANGUAGE

Item 00333

900 g

**Descriere**

Produs care trebuie luat înainte de activitatea fizică, studiat pentru o abordare a activităților aerobice.

Pentru o creștere a rezervelor de glicogen pre-antrenament, produsul furnizează o doză de carbohidrați adecvată pentru sporturile cu o componentă aerobă ridicată și cu o marcată doză de rezistență.

Prezența carbohidraților și a TMC (susținute corespunzător de vitaminele B1 și B5) servește la creșterea performanței sportivilor în activitățile anaerobice, fierul și vitamina C sunt componente esențiale pentru sportivii de la aceste discipline. În completarea formulei, aminoacizi ramificați BCAA, beta-alanină și arginină.

Description

Product to be taken before the physical activity, studied for aerobic activities.

For an increase of the reserves of pre-workout glycogen, the product supplies a relevant dose of carbohydrates for the sports with high aerobic component and high resistance. The presence of carbohydrates and TMC (properly supported by vitamins B1 and B5) serves the increase of sportsmen performance during anaerobic activities, the iron and vitamin C are essential components for sportsmen practicing such activities.

To complete the formula, BCAA branched amino acids, beta-alanine and arginine.

Ingrediente

Maltodextrină, Trigliceride cu lanț mediu (conține derivat din **lapte**), Indulcitor (Eritritol), L-arginina alfa -cetoglutarat, L-leucină, L-izoleucină, L-valină, Beta-alanină, acidifiant (Acid citric), Arome: Lămâie, Portocală, Vitamina C (Acid L-ascorbic), Antiaglomerant (Dioxid de siliciu), îndulcitor (Glicozide cu steviol), Fumarat feros, Vitamina B1 (Tiamină clorhidrat), Vitamină B5 (Pantotenat de calciu-D), Vitamina B6 (Clorhidrat de piridoxină).

Cum se folosește

Amestecați 30 g (2 linguri) de produs de 1 până la 3 ori pe zi în 100 - 150 ml de apă sau alt lichid adecvat, agitați puternic.

Avertizări

A nu se depasi doza zilnică recomandată. A nu se lăsa la îndemâna copiilor sub trei ani. Produsul este un supliment alimentar și nu trebuie să înlocuiască o dietă variată, echilibrată și un stil de viață sănătos. Datorită prezenței creatinei, produsul este destinat doar adulților. Nu se utilizează în timpul sarcinii sau alăptării. A nu se folosi pe perioade lungi fără a consulta medicul.

VALORI NUTRITIVE

Per doză zilnică maximă (90 g)		%VNR*
Maltodextrină	20 g	-
TCM	4,67 g	-
L-Arginină	0,333 g	-
L-leucină	0,5 g	-
L-izoleucină	0,25 g	-
L-valină	0,25 g	-
Beta-alanină	0,167 g	-
Vitamina C (Acid L-ascorbic)	30 mg	37,5
Fier	5 mg	35,7
Vitamina B1 (Tiamină clorhidrat)	3,33 mg	302,7
Vitamină B5 (Pantotenat de calciu-D)	3,33 mg	55,5
Vitamina B6 (Clorhidrat de piridoxină)	0,23 mg	16,4

*VNR = Valoarea Nutrițională de Referință

Ingredients

Maltodextrin, Medium-chain triglycerides (contains **milk** derivative), Sweetener (Erythritol), L-arginine alpha Ketoglutaric, L-leucine, L-isoleucine, L-valine, Beta-alanine, Acidifying (Citric acid), Aromas: Lime, Orange, Vitamin C (L-Ascorbic Acid), Anti-caking agent (Silicon dioxide), Sweetener (Steviol glycosides), Ferrous fumarate, Vitamin B1 (Chlorhydrate of Thiamine), Vitamin B5 (Calcium D-pantothenate), Vitamin B6 (Pyridoxine hydrochloride).

How to use

Mix 30 g (2 scoops) of product in 100 - 150 ml of water or other suitable liquid from one to three times a day, shake vigorously.

Warnings

Do not exceed the recommended daily dose. Keep out of the reach of children under three. Supplement should not be considered as substitute for a varied and balanced diet and healthy lifestyle. Due to the presence of creatine, the product is intended for adults only. Do not use during pregnancy or breastfeeding. Do not use for prolonged periods without consulting your doctor.

NUTRITIONAL VALUES

Per maximum daily dose (90 g)		%VNR*
Maltodextrin	20 g	-
TCM	4,67 g	-
L-Arginine	0,333 g	-
L-leucine	0,5 g	-
L-isoleucine	0,25 g	-
L-valine	0,25 g	-
Beta-alanine	0,167 g	-
Vitamin C (L-Ascorbic Acid)	30 mg	37,5
Iron	5 mg	35,7
Vitamin B1 (Chlorhydrate of Thiamine)	3,33 mg	302,7
Vitamin B5 (Calcium D-pantothenate)	3,33 mg	55,5
Vitamin B6 (Pyridoxine hydrochloride)	0,23 mg	16,4

*NRV = Nutrient Reference Value

ENERGY

CHOOSE YOUR
LANGUAGE

Item 00335

6 x 200 ml

**Descriere**

O lipsă a aportului de carbohidrați în timpul exercițiului prelungit provoacă o scădere a energiei, limitând capacitatea sportivului.

Produsul Sport Energy este conceput pentru a răspunde nevoilor fizice crescute în timpul antrenamentelor intense.

Suplimentul de carbohidrați, Vitamina B1 și Vitamina B6 răspunde nevoilor de energie din timpul activității sportive prelungite.

Administrarea este divizată în funcție de orele specifice de sport, deoarece consumul într-o administrare unică nu ar fi la fel de eficient.

Vitamina B6 contribuie la reducerea oboselei și extenuării și, împreună cu Vitamina B1, favorizează metabolismul energetic normal. Absorbția este maximizată datorită amestecului de carbohidrați propus.

Description

An absence of the supply of carbohydrates during extended exercise causes a decrease of energy, restricting the sportsman capacity. The product Sport Energy is conceived to cover increased physical needs during intense workout.

The supplement of carbohydrates, Vitamin B1 and Vitamin B6 covers the energy necessities during extended sport activity.

The administration depends on specific hours of sport, since one administration is not equally efficient.

Vitamin B6 reduced fatigue and exhaustion and, with Vitamin B1, supports normal energetic metabolism.

Absorption is maximised due to the mix of carbohydrates proposed.

Ingrediente

Aqua (Water), D-glucoză, Maltodextrină, Fructoză, Corectarea acidității (Lactat de sodiu sol. 60 %), Conservant (Sorbit de potasiu), acidifiant (Acid citric), Arome: Lămâie, Portocală, Vitamina B6 (Clorhidrat de piridoxină), Vitamina B1 (Tiamină clorhidrat).

Cum se folosește

A se consuma pur sau diluat în apă, cu înghițituri mici, în timpul activității fizice.

Avertizări

A nu se depasi doza zilnică recomandată. A nu se lăsa la îndemâna copiilor sub trei ani. Produsul este un supliment alimentar și nu trebuie să înlocuiască o dietă variată, echilibrată și un stil de viață sănătos. **Fără gluten.**

VALORI NUTRITIVE

per porție (200 ml)		%VNR*
Energie	1020 kJ / 240 kcal	
Grăsimi	-	-
din care acizi grași saturați	-	-
Carbhidrați	60 g	
din care maltodextrină	18 g	
din care zaharuri	42 g	-
din care D-glucoză	30 g	-
din care fructoză	12 g	-
Fibre	-	-
Proteine	-	-
Sare	-	-
Vitamina B6 (Clorhidrat de piridoxină)	0,28 mg	20
Vitamina B1 (Tiamină clorhidrat)	0,22 mg	20

*VNR = Valoarea Nutrițională de Referință

Ingredients

Aqua (Water), D-glucose, Maltodextrin, Fructose, Acidity regulator (Sodium lactate sol. 60%), Preservative (Potassium sorbate), Acidifying (Citric acid), Aromas: Lime, Orange, Vitamin B6 (Pyridoxine hydrochloride), Vitamin B1 (Chlorhydrate of Thiamine).

How to use

Take in pure state or diluted in water, in small gulps, during physical activity.

Warnings

Do not exceed the recommended daily dose. Keep out of the reach of children under three. Supplement should not be considered as substitute for a varied and balanced diet and healthy lifestyle. **Gluten-free.**

NUTRITIONAL VALUES

per serving (200 ml)		%VNR*
Energy	1020 kJ / 240 kcal	
Fat	-	-
of which saturated fatty acids	-	-
carbohydrates	60 g	
of which maltodextrin	18 g	
of which sugars	42 g	-
of which D-glucose	30 g	-
of which fructose	12 g	-
Fibers	-	-
Protein	-	-
Salt	-	-
Vitamin B6 (Pyridoxine hydrochloride)	0,28 mg	20
Vitamin B1 (Chlorhydrate of Thiamine)	0,22 mg	20

*NRV = Nutrient Reference Value

HYDRA



CHOOSE YOUR
LANGUAGE

Item 00334

30 x 8 g



Descriere

Hydra este un produs conceput pentru a furniza exclusiv sărurile mineralele necesare în faza de antrenament și transpirație abundentă.

Oferă magneziu, potasiu, sodiu și clorură, fără carbohidrați, pentru o versatilitate totală a produsului, evitând să intervină în perioadele de utilizare și reîncărcare ale altor carbohidrați luați în diferitele faze ale antrenamentului.

Description

Hydra is a product conceived to supply exclusively mineral salts necessary during workout and abundant sweat.

Provides magnesium, potassium, sodium and chlorine, no carbohydrates, for a complete versatility of product, avoiding to interfere during the periods of use and recharge of other carbohydrates taking during different phases of workout.

Ingrediente

Clorură de sodiu, acidifiant (Acid citric), Citrat de magneziu, Arome: Lămâie, Portocală, Citrat de potasiu, Antiaglomerant (Dioxid de siliciu), îndulcitorii (Eritritol; Glicozide cu steviol), Colorant: Betacaroten.

Cum se folosește

Se dizolvă conținutul unui plic în 500 ml de apă și se agită puternic.

Avertizări

A nu se depăși doza zilnică recomandată. A nu se lăsa la îndemâna copiilor sub trei ani. Produsul este un supliment alimentar și nu trebuie să înlocuiască o dietă variată, echilibrată și un stil de viață sănătos. **Fără gluten.**

VALORI NUTRITIVE

	per porție (8 g)	%VNR*
Sodiu	787,2 mg	
Clorură	1212,8 mg	151,6
Potasiu	300 mg	15
Magneziu	150 mg	40

*VNR = Valoarea Nutrițională de Referință

Ingredients

Sodium chloride, Acidifying (Citric acid), Magnesium citrate, Aromas: Lime, Orange, Potassium citrate, Anti-caking agent (Silicon dioxide), Sweetener (Erythritol; Steviol glycosides), Dye: Betacarotene.

How to use

Dissolve the contents of one sachet in 500 ml of water and shake vigorously.

Warnings

Do not exceed the recommended daily dose. Keep out of the reach of children under three. Supplement should not be considered as substitute for a varied and balanced diet and healthy lifestyle. **Gluten-free.**

NUTRITIONAL VALUES

	per serving (8 g)	%NVR*
Sodium	787,2 mg	
Chloride	1212,8 mg	151,6
Potassium	300 mg	15
Magnesium	150 mg	40

*NRV = Nutrient Reference Value

UPGRATE

CHOOSE YOUR
LANGUAGE

Item 00336

600 g

**Descriere**

Upgrade este un produs conceput pentru a garanta o recuperare rapidă a rezervelor de glicogen și pentru a limita cât mai bine descompunerea proteinelor post-antrenament.

În această fază sunt fundamentale aprovizionarea cu glicogen muscular și repararea și sinteza țesutului muscular.

În acest scop, Upgrade oferă un amestec de carbohidrați, proteine cu absorbție rapidă, glutamină, aminoacizi cu catenă ramificată BCAA și HMB, care satisfac această cerință.

Pentru ca formula să fie completă, a fost introdusă carnozină, utilă pentru un echilibru corect acid-bază.

Supliment alimentar pe bază de proteine, HMB, L-glutamină, BCAA, L-carnozină și Vitamina B6.

Description

Upgrade is a product conceived to secure fast recovery of the reserves of glycogen to improve the decomposition of post-workout proteins.

During this phase, it is fundamental the supply with muscle glycogen and reparation of muscle tissue.

Therefore, Upgrade provides a mix of carbohydrates, proteins with fast absorption, glutamine, amino acids with BCAA and HMB branched catena, covering such requisite.

For a complete formula, carnitine was introduced, to support the correct acid-base balance.

Food supplement based on proteins, HMB, L-glutamine, BCAA, L-carnitine and Vitamin B6.

Ingrediente

D-glucoză, Izolat proteic din zer (conține derivați de soia), Maltodextrină, Hidroximetilbutirat de calciu, Inulină, Pudră de cacao, L-glutamină, L-leucină, L-valină, L-carnosină, Aromă cacao, Antiaglomerant (Dioxid de siliciu), Vitamina B6 (Clorhidrat de piridoxină).

Cum se folosește

Amestecați 20 g (o măsură) de produs de 1 până la 3 ori pe zi în 150 ml de apă sau alt lichid adecvat, agitați puternic.

Avertizări

A nu se depasi doza zilnică recomandată. A nu se lăsa la îndemâna copiilor sub trei ani. Produsul este un supliment alimentar și nu trebuie să înlocuiască o dietă variată, echilibrată și un stil de viață sănătos. Nu se utilizează în timpul sarcinii sau alăptării. A nu se folosi pe perioade lungi fără a consulta medicul.

Fără gluten.

VALORI NUTRITIVE

	per 100 g	%VNR*
Energie	1457,9 kJ / 344,05 kcal	-
Grăsimi	1,3 g	-
din care acizi grași saturați	0,69 g	-
Carbhidrați	51,35 g	-
din care zaharuri	35,25 g	-
din care D-glucoză	35 g	-
Fibre	5,25 g	-
Proteine	29,15 g	-
Sare	0,225 g	-
Vitamina B6 (Clorhidrat de piridoxină)	1,75 mg	125
HMB	5 g	-
L-glutamină	1,66 g	-
L-leucină	1,66 g	-
L-izoleucină	0,835 g	-
L-valină	0,835 g	-
L-carnosină	0,835 g	-

*VNR = Valoarea Nutrițională de Referință

Ingredients

D-glucose, Whey protein isolate (contains soy derivatives), Maltodextrin, Calcium hydroxymethylbutyrate, Inulin, Cocoa powder, L-glutamine, L-leucine, L-valine, L-carnosine, Cocoa flavour, Anti-caking agent (Silicon dioxide), Vitamin B6 (Pyridoxine hydrochloride).

How to use

Mix one to three times a day 20 g (1 scoop) of product in 150 ml of water or other suitable liquid, shake vigorously.

Warnings

Do not exceed the recommended daily dose. Keep out of the reach of children under three. Supplement should not be considered as substitute for a varied and balanced diet and healthy lifestyle. Do not use during pregnancy or breastfeeding. Do not use for prolonged periods without consulting your doctor. **Gluten-free.**

NUTRITIONAL VALUES

	per 100 g	%VNR*
Energy	1457,9 kJ / 344,05 kcal	-
Fat	1,3 g	-
of which saturated fatty acids	0,69 g	-
carbohydrates	51,35 g	-
of which sugars	35,25 g	-
of which D-glucose	35 g	-
Fibers	5,25 g	-
Protein	29,15 g	-
Salt	0,225 g	-
Vitamin B6 (Pyridoxine hydrochloride)	1,75 mg	125
HMB	5 g	-
L-glutamine	1,66 g	-
L-leucine	1,66 g	-
L-isoleucine	0,835 g	-
L-valine	0,835 g	-
L-carnosine	0,835 g	-

*NRV = Nutrient Reference Value

REVELOP

CHOOSE YOUR
LANGUAGE

Item 00337

390 g

Descriere

Snep, în colaborare cu Wepa Science, a studiat Revelop, un produs care promovează etapa de creștere musculară și garantează odihna din timpul nopții, indispensabilă pentru orice sportiv.

Proteinele cu eliberare lentă, o doză mică de carbohidrați și glutamină asigură o acoperire optimă pentru recuperarea proteinelor pe timp de noapte.

Triptofanul promovează odihna.

Ingredientele din această formulă răspund la cererea crescută de proteine, oferind în același timp atletului o odihnă adecvată, baza unei bune performanțe sportive.

Ingrediente

Cazeina acidă (derivat din **lapte**), Maltodextrină, L-glutamină, L-triptofan, Pudră de cacao, Inulină, Indulcitor (Eritritol), Antiaglomerant (Dioxid de siliciu), Arome (Cacao; Cookie), Îndulcitor (Sucraloză).

Cum se folosește

Amestecați o dată pe zi (seara înainte de culcare) 26 g (2 măsuri) de produs în 150 ml-200 ml apă sau alt lichid adecvat, agitați puternic. A se păstra în loc rece și uscat, departe de surse de căldură.

Avertizări

A nu se depasi doza zilnică recomandată. A nu se lăsa la îndemâna copiilor sub trei ani. Produsul este un supliment alimentar și nu trebuie să înlocuiască o dietă variată, echilibrată și un stil de viață sănătos. Nu se utilizează în timpul sarcinii sau alăptării. A nu se folosi pe perioade lungi fără a consulta medicul.

VALORI NUTRITIVE

	pro Portion 26g.	la 100 g
Energie	304,82 kJ / 71,94 kcal	1172,38 kJ / 276,69 kcal
Grăsimi	0,4 g	1,54 g
din care acizi grași saturați	0,145 g	0,558 g
Carbohidrați	4,16 g	16 g
din care zaharuri	0,004 g	0,015 g
Fibre	0,85 g	3,27 g
Proteine	12,5 g	48,1 g
Sare	0,016 g	0,062 g
Glutamina	2 g	7,69 g
Triptofan	2 g	7,69 g

Description

Snep, in collaboration with Wepa Science, has studied Revelop, a product promoting the stage of muscle development and secures rest during the night, indispensable to any sportsman.

Proteins with slow release, a low dose of carbohydrates and glutamine provides for optimum cover for the recovery of proteins during the night.

The tryptophan supports the rest.

The ingredients of this formula cover the increase demand of proteins, providing simultaneously to the athlete a proper rest, recommended for good sport results.

Ingredients

Acid casein (**milk** derivative), Maltodextrin, L-glutamine, L-tryptophan, Cocoa powder, Inulin, Sweetener (Erythritol), Anti-caking agent (Silicon dioxide), Aromas (Cocoa; Cookie), Sweetener (Sucralose).

How to use

Mix once a day (in the evening before bedtime) 26 g (2 scoops) of product in 150 ml-200 ml of water or other suitable liquid, shake vigorously.

Warnings

Do not exceed the recommended daily dose. Keep out of the reach of children under three. Supplement should not be considered as substitute for a varied and balanced diet and healthy lifestyle. Do not use during pregnancy or breastfeeding. Do not use for prolonged periods without consulting your doctor.

NUTRITIONAL VALUES

	per serving 26g.	per 100 g
Energy	304,82 kJ / 71,94 kcal	1172,38 kJ / 276,69 kcal
Fat	0,4 g	1,54 g
of which saturated fatty acids	0,145 g	0,558 g
carbohydrates	4,16 g	16 g
of which sugars	0,004 g	0,015 g
Fibers	0,85 g	3,27 g
Protein	12,5 g	48,1 g
Salt	0,016 g	0,062 g
Glutamine	2 g	7,69 g
Tryptophan	2 g	7,69 g



snep
Your well-being solution



FUNCTIONAL FOODS ALIMENTOS FUNCIONAIS

"Sunt un om cu gusturi simple. Sunt întotdeauna mulțumit de ce este mai bun."

Oscar Wilde

Cu toții avem nevoie de o mică recompensă zilnică.
Oprește-te puțin, ia o pauză și ofera-ți un moment de plin gust, totul pentru tine.

"I'm a man of simple tastes. I'm always satisfied with the best."

Oscar Wilde

We all need a little daily reward.
Stop for a while, take a break and give yourself a moment of full taste, all for you.



sneep



CHOCO CUP



CHOOSE YOUR
LANGUAGE

Item 00199

Descriere

Ciocolata cu un pahar de Ganoderma 10 plicuri de 27 gr.

Ingrediente

Maltitol, Amidon de porumb, Ganoderma lucidum (Curtis) P. Karst. Ciupercă Sporophorum partea superioară Extract uscat tit. 10% în polizaharide 2g / plic de 27g.

Cum se folosește

câte un plic pe zi. Nu recomandăm să luați produsul copiilor cu vârsta sub 3 ani, în timpul sarcinii, alăptării sau, în orice caz, pentru perioade prelungite, fără a asculta opinia medicului.

Avertizări

Câte un plic pe zi. Nu depășiți dozele recomandate. Produsul este un supliment alimentar și nu trebuie să înlocuiască o dietă variată, echilibrată și un stil de viață sănătos. Nu se recomandă consumarea produsului de către copii, în timpul sarcinii și alăptării sau, în orice caz, pentru perioade prelungite, fără a consulta un medic. Cu îndulcitor (maltitol).

VALORI NUTRITIVE

Valoare energetică	
Valoare energetică	408 kj / 98 Kcal
grăsimile menționate	2,8 g
Acizi grași saturați	1,7 g
Carbhidrați	71,5 g
din care zaharuri	0,2 g
Proteine	6,9 g
Sare	0,08 g

Description

Soluble Chocolate with Ganoderma 10 sachets of 27 gr.

Ingredients

Maltitol, Corn starch, Ganoderma lucidum (Curtis) P. Karst. Sporophorum mushroom upper part Dry extract tit. 10% in polysaccharides 2g / sachet of 27g.

How to use

One sachet a day. We do not recommend taking the product to children under 3 years of age, during pregnancy, breastfeeding or in any case for prolonged periods without hearing the opinion of the doctor.

Warnings

une sachet a day. Do not exceed the recommended dose. Supplement should not be considered as substitute for a varied and balanced diet and healthy lifestyle. It is not recommended to take the product to children, during pregnancy and breastfeeding, or for prolonged periods without consulting the doctor. With sweetener (maltitol). **Gluten free.**

NUTRITIONAL VALUES

Energetic value	
Energetic value	408 kj / 98 Kcal
fats referred to	2,8 g
Saturated fatty acids	1,7 g
carbohydrates	71,5 g
of which sugars	0,2 g
Protein	6,9 g
Salt	0,08 g

CHOCO MOON



CHOOSE YOUR
LANGUAGE

Item 00198

Descriere

Supliment alimentar pe bază de cacao, cu Melatonină, Passiflora și Griffonia și Ganoderma. Util pentru reglarea stării de spirit, contribuind la reducerea timpului necesar a somnului și la ameliorarea simptomelor de jet leg.

Ingrediente

Cacao, Pastă cu aromă de ciocolată, îndulcitor (Maltitol), Unt de cacao, Ganoderma lucidum (Curtis) P. Karst. Ciupercă Sporophorum partea superioară Extract uscat tit. 10% în polizaharide 880mg/ciocolată, Passiflora (Passiflora incarnata parti aeree Extract uscat) 160 mg/ciocolată, Griffonia (Griffonia simplicifolia (DC.) Baill.) Semințe Extract uscat 44 mg / ciocolată, Emulsionant: lecitină de soia, Melatonină 1mg/ciocolată, Extract natural de vanilie.

Cum se folosește

1 tabletă ciocolată a se consuma înainte de culcare.

Avertizări

Nu se recomandă consumarea produsului de către copii cu vârsta sub 12 ani, în timpul sarcinii, alăptării sau, în orice caz, pentru perioade prelungite, fără consultarea unui medic. Nu depășiți dozele recomandate. Produsul este un supliment alimentar și nu trebuie să înlocuiască o dietă variată, echilibrată și un stil de viață sănătos. A nu se lăsa la îndemâna copiilor sub trei ani. Doza zilnică recomandată: 1 baton de consumat înainte de culcare. A se păstra în loc rece și uscat. **Fără gluten.** Conține maltodextrină din porumb. Poate conține urme de nuci și proteine din lapte. Chocomoon conține îndulcitor. Consumul excesiv poate avea efecte laxative. **Poate conține urme de fructe uscate și lactoză.**

VALORI NUTRITIVE

Valoare energetică	
Valoare energetică	408 kJ / 98 Kcal
grăsimile menționate	2,8 g
Acizi grași saturați	1,7 g
Carbhidrați	71,5 g
din care zaharuri	0,2 g
Proteine	6,9 g
Sare	0,08 g

Description

Food supplement based on cocoa, with Melatonin, Passiflora, Griffonia and Ganoderma.

Useful to adjust the mood, contribute to the reduction of the time required to sleep and relieve the symptoms of jet leg.

Ingredients

Cocoa, Chocolate aroma pasta, Sweetener (Maltitol), Cocoa butter, Ganoderma lucidum (Curtis) P. Karst. Sporophorum mushroom upper part Dry extract tit. 10% in polysaccharides 880mg/chocolate, Passiflora (Passiflora incarnata parti aeree Dry extract) 160 mg/chocolate, Griffonia (Griffonia simplicifolia (DC.) Baill.) Seeds Dry extract 44 mg / chocolate, Emulsifier: **Soy** lecithin, Melatonin 1mg/chocolate, Natural extract of vanilla.

How to use

1 chocolate to be consumed before bedtime.

Warnings

It is not recommended to take the product to children under the age of 12, during pregnancy, breastfeeding or in any case for prolonged periods without consulting a doctor. Do not exceed the recommended dose. Supplement should not be considered as substitute for a varied and balanced diet and healthy lifestyle. Keep out of the reach of children under three. Recommended daily dose: 1 chocolate to be consumed before going to bed. Store in a cool dry place. **Gluten-free.** Contains maize maltodextrin It may contain traces of nuts and milk proteins. Chocomoon contains sweetener. Excessive consumption can have laxative effects. **May contain traces of dried fruit and lactose.**

NUTRITIONAL VALUES

	per 100 g	per serving 8.4 g
Energetic value	1889 kJ / 452 kcal	159 kJ/38kcal
fats referred to	30,7 g	2,6 g
Saturated fatty acids	18,4 g	1,5 g
Carbohydrates	47,9 g	4,0 g
of which sugars:	0,4 g	0,03 g
Protein	6,6 g	0,6 g
Salt	0,2 g	0,02 g





CHOCO BREAK



CHOOSE YOUR
LANGUAGE

Item 00279

Descriere

Supliment alimentar pe bază de cacao. Reduce senzația de foame și ajută la menținerea unui echilibru corect al greutății.

- Opuntia ficus indica: contribuie la absorbția corectă a nutrienților împreună cu o acțiune eficientă de calmare a sistemului digestiv.
- Camelia sinensis: ajută drenarea fluidelor corporale.
- Griffonia simplicifolia: controlează senzația de foame și induce bunăstare mentală.
- Bromelaina: enzimă proteolitică ce contribuie la drenarea lichidelor.
- Theobroma cacao: ajută la menținerea tonusului și a dispoziției.
- Antioxidant: conține polifenoli cu proprietatea de a combate radicalii liberi.

Ingrediente

(cacao min 70%) masă de cacao, îndulcitor (Maltitol), Unt de cacao, Emulsionant: lecitină de **soia**, Aroma naturală de vanilie, Tulpină de ananas (Ananas comosus (L.) Merr.) 100mg/pătrățiță 8g, Frunză de cactus indian (Opuntia ficus-indica (L.) Mill.) eu 75mg/pătrățiță 8g, Frunză de ceai verde (Camellia sinensis (L.) Kuntze) Extract uscat 100mg/pătrățiță 8g, Griffonia (Griffonia simplicifolia (DC.) Baill.) Seminte Extract uscat 25mg / pătrățiță 8g.

Cum se folosește

2 pătrățele pe zi înainte de mesele principale.

Avertizări

Nu se recomandă consumarea produsului de către copii, în timpul sarcinii și alăptării sau, în orice caz, pentru perioade prelungite, fără a consulta un medic. Dacă dieta este urmată perioade lungi de timp, de peste 3 săptămâni, se recomandă a se consulta medicul. A nu se lăsa la îndemâna copiilor sub trei ani. **Poate conține urme de fructe cu coajă tare și lapte. Fără gluten.** Choco Break conține îndulcitor. Produsul nu înlocuiește o alimentație variată, ci trebuie folosit ca parte a unei alimentații adecvate hipocalorice, a unui stil de viață sănătos cu un nivel corespunzător de activitate fizică. Consumul excesiv poate avea efecte laxative. **Poate conține urme de fructe uscate și lactoză.**

VALORI NUTRITIVE

Informații nutriționale	la 100 g	8 g	%AR
Valoare energetică	2192kJ / 524 kcal	176 kJ / 42 kcal	2
grăsimile menționate	35,0g	2,8g	4
Acizi grași saturați	21,1g	1,7g	9
Carbhidrați	46,9g	3,7g	1
din care zaharuri	0,1 g	0g	0
Proteine	5,4 g	0,4 g	1
Sare	0,3 g	0,02 g	<1

%AR aportul de referință pentru un adult mediu (8400kJ/2000kcal)

Description

Food supplement based on cocoa. Acts as an appetite suppressant and helps maintain a balanced weight.

- Opuntia ficus indica: It contributes to the correct absorption of nutrients together with an effective soothing action for the digestive system.
- Camelia sinensis: It promotes the drainage of body fluids.
- Griffonia simplicifolia: It controls the feeling of hunger and induces mental well-being.
- Bromelain: Proteolytic enzyme that contributes to the drainage of fluids.
- Theobroma cacao: Helps maintain tone and mood.
- Antioxidant: contains polyphenols that fight free radicals.

Ingredients

(cocoa min 70%) cocoa paste, Sweetener (Maltitol), Cocoa butter, Emulsifier: **Soy** lecithin, Natural vanilla flavor, Pineapple (Ananas comosus (L.) Merr.) dry extract stem 100mg/square 8g, Prickly pear (Opuntia ficus-indica (L.) Mill.) leaf dry extract 75mg/square 8g, Green tea (Camellia sinensis (L.) Kuntze) leaf Dry extract 100mg/square 8g, Griffonia (Griffonia simplicifolia (DC.) Baill.) Seeds Dry extract 25mg / square 8g.

How to use

2 squares per day before main meals.

Warnings

It is not recommended to take the product to children, during pregnancy and breastfeeding, or for prolonged periods without consulting the doctor. For long-term diet, over 3 weeks, please, it is recommended to consult your doctor. Keep out of the reach of children under three. **May contain traces of nuts and milk. Gluten-free.** Choco Break contains sweetener. The product does not replace a varied diet but must be used as part of a suitable low-calorie diet and a healthy lifestyle with a good level of physical activity. Excessive consumption can have laxative effects. **May contain traces of dried fruit and lactose.**

NUTRITIONAL VALUES

Nutritional information	per 100 g	8 g	%AR
Energetic value	2192kJ / 524 kcal	176 kJ / 42 kcal	2
fats referred to	35,0g	2,8g	4
Saturated fatty acids	21,1g	1,7g	9
Carbohydrates	46,9g	3,7g	1
of which sugars	0,1 g	0g	0
Protein	5,4 g	0,4 g	1
Salt	0,3 g	0,02 g	<1

%AR baseline intake of an average adult (8400kJ/2000kcal)

Item 00275
IERBURI AROMATICE
AROMATIC HERBS

Item 00276
BARBEQUE
BARBECUE

Item 00277
BRÂNZĂ
CHEESE

Item 00274
TRUFE & BRÂNZĂ
TRUFFLE & CHEESE



Descriere

CHIPSURI PROTEICE - Gustare din leguminoase.
SURSĂ DE OMEGA 3, COAPTE LA CUPTOR, BOGATE ÎN FIBRE.
100% leguminoase, 20% proteine, 10% fibre. **Fără gluten.**

Ingrediente

Făinuri de leguminoase (69,5%); Făină de fasole Cannellino (59%), Făină de năut (3,5%), Făină de linte roșie (3,5%), Făină de mazăre (3,5%), Uleiuri vegetale; Ulei de porumb și de in.

[Ierburi Aromatice]: Aromă, Conține **lapte și derivate, inclusiv lactoză**, Sare (1,6%), Rozmarin (0,2%), Salvie (0,15%).

[Barbeque]: Aromă, Sare (1,6%), Ceapă (0,7%), Roșie (0,6%), Ardei gras (0,5%), Ardei iute (0,1%).

[Brânză]: Zer, Pudră de brânză (4,0%), Sare (2,0%).

[Trufe & brânză]: Preparat aromat cu gust de trufe (6,0% **conține lapte și derivate, inclusiv lactoză**), Zer (2,0%), Pudră de brânză (1,6%), Sare (1,5%), Aromă.

VALORI NUTRITIVE

CONTINUT MEDIU PER DOZĂ DE 40 gr	Ierburi Aromatice	Barbeque	Brânză	Trufe & Brânză
Valoare energetică	691,2 Kj 164,6 Kcal	685,6 Kj 163,3 Kcal	771,5 Kj 184,4 Kcal	768,2 Kj 183,6 Kcal
grăsimile menționate	5,8	5,6	9,2	8,9
saturați	0,8	0,8	1,6	1,4
acizi grași mono nesaturați	1,4	1,4	2,4	2,3
acizi grași poli nesaturați	3,2	3,2	5,0	5,0
Acizi grași Omega 3 (ALA)	0,5	0,5	0,4	0,4
Carbhidrați	19,3	18,9	16,7	17,3
din care zaharuri	2,7	2,0	2,0	1,8
fibre alimentare	3,5	3,8	3,1	3,2
Proteine	8,0	8,0	8,0	8,0
Sare	0,8	0,8	0,8	0,6

Description

PROTEIN CHIPS - legume snacks. SOURCE OF OMEGA 3, BAKED IN THE OVEN, HIGH IN FIBRE. **Gluten-free.**
100% Legumes, 20% protein, 10% fibre.

Ingredients

Legumes flours (69,5%): Cannellini bean flour (59%), Chickpea flour (3,5%), Red lentil flour (3,5%), Pea flour (3,5%); Vegetable oils, Corn and flax oil,

[Aromatic herbs]: Aroma; Contains **milk and dairy products, including lactose**; Salt (1,6%); Rosemary (0,2%); Sage (0,15%).

[Barbecue]: Aroma; Salt (1,6%); Onion (0,7%); Tomato (0,6%); Paprika (0,5%); Chilli powder (0,1%).

[Cheese]: Whey; Powdered cheese (4,0%); Salt (2,0%).

[Truffle & Cheese]: Aromatic preparation with truffle flavour (6,0% contains **milk and dairy products, including lactose**), Whey (2,0%), Powdered cheese (1,6%), Salt (1,5%), Aroma.

NUTRITIONAL VALUES

Nutritional information for 40 gr	Aromatic Herbs	Barbecue	Cheese	Truffle & Cheese
Energetic value	691,2 Kj 164,6 Kcal	685,6 Kj 163,3 Kcal	771,5 Kj 184,4 Kcal	768,2 Kj 183,6 Kcal
fats referred to	5,8	5,6	9,2	8,9
Saturates	0,8	0,8	1,6	1,4
monounsaturated fatty acids	1,4	1,4	2,4	2,3
polyunsaturated fatty acids	3,2	3,2	5,0	5,0
Omega 3 fatty acids (ALA)	0,5	0,5	0,4	0,4
Carbohydrates	19,3	18,9	16,7	17,3
of which sugars	2,7	2,0	2,0	1,8
dietary fibers	3,5	3,8	3,1	3,2
Protein	8,0	8,0	8,0	8,0
Salt	0,8	0,8	0,8	0,6





SNACK PLUS CEREAL CU GANODERMA CEREAL SNACK BAR WITH GANODERMA



CHOOSE YOUR
LANGUAGE

Item 00123



Descriere

Consumul de gustări care satisfac pofta de mâncare, permițând în același timp să nu introducă prea multe calorii este obiectivul cu care SNEP a pus la dispoziție aceste batoane de cereale; Snack Plus cu un gust plăcut și crocant, care au avantajul unui conținut redus de calorii (96,5 calorii pe porție).

CONȚINE GLUTEN.

Proprietățile cerealelor: cerealele sunt alimente fundamentale în dietă, deoarece oferă organismului, nu numai energie, dar mai ales substanțele care joacă un rol central în prevenirea și tulburările diferitelor organe ale corpului.

Consumul de cereale, împreună cu alte alimente, face ca alimentația noastră să fie sănătoasă și echilibrată.

Adăugarea de 10% extract de Ganoderma Lucidum (Reishi) 10% din organism contribuie cu 200 mg pe porție de acest element antioxidant prețios.

Snack Plus Bar este excelent pentru întreruperea spațiilor dintre mesele principale, poate ajuta la controlul foamei cu doar 96,5 Kcal. Este recomandabil să bei unul sau doi pahare de apă după ce ai mâncat barurile Snack.

Description

Consuming snacks that satisfy the appetite, allowing at the same time not to introduce too many calories is the goal with which SNEP has made these cereal bars available; Snack Plus with a pleasant and crunchy taste, which have the advantage of a reduced calorie content (96.5 calories per serving).

CONTAINS GLUTEN.

Properties of Cereals: cereals are fundamental foods in the diet because they provide the body, not only energy but above all substances that play a central role in the prevention and disorders of the various organs of the body.

Eating cereals, together with other foods, makes our diet healthy and balanced.

The addition of 10% titrated Ganoderma Lucidum (Reishi) extract helps to make our body 200 mg per serving of this precious antioxidant element.

The Snack Plus Bar is excellent for interrupting the spaces between main meals, it can help keep hunger under control with only 96.5 Kcal.

It is advisable to drink one or two glasses of water after eating the Snack bars.

Ingrediente

Miere, Sirop de orez, **Alune** tocate, **Susan** decojit 8%, Seminte de floarea-soarelui 8%, Seminte de dovleac 7%, Fulgi de **ovaz** 7%, Mei suflat 6%, **Spelt** suflat 6%, Stafidă (Stafidă; Ulei de floarea soarelui), Fructe de tip bacă, Fulgi de grâu 5%, Fulgi de porumb 3%, Gel de quinoa, Ganoderma lucidum (Curtis) P. Karst. Extract uscat de Sporophorum 0,03%.

Cum se folosește

Snack Plus este excelent pentru întreruperea spațiilor dintre mesele principale, poate ajuta la controlul foamei cu numai 96,5 kcal.

Este recomandabil să bei unul sau două pahare de apă după ce ai mâncat Snack Plus.

Cerealele Snack Plus nu sunt destinate înlocuirii unei mese și se recomandă să nu depășești 2 porții pe zi.

Avertizări

Suplimentele alimentare sau gustările cu cereale nu trebuie să înlocuiască o dietă variată, echilibrată și un stil de viață sănătos. A nu se lăsa la îndemâna copiilor. **Conține gluten. Poate conține urme de alte nuci, arahide, lapte, soia și muștar.**

VALORI NUTRITIVE

	la 100 g	pentru 25 g bar
Jk / kcal energie	1608/386	402/96,5
grăsimile menționate	19 g	4,75 g
Acizi grași saturați	2 g	0,5 g
Carbhidrați din care:	42 g	10,5 g
Zaharuri	21 g	5,25 g
Fibre	5 g	1,25 g
Proteine	10 g	2,5 g
Sare	0,025 g	0,0062 g
Ganoderma lucidum (Curtis) P. Karst. Sporophorum	800 mg	200 mg

Ingredients

Honey, Rice syrup, Chopped **hazelnut**, **Sesame** peeled 8%, Sunflower seeds 8%, Pumpkin seeds 7%, **Oat** flakes 7%, Millet blown 6%, Blown **spelt** 6%, Raisin (Raisin; Sunflower oil), Red fruits, Wheat flakes 5%, Corn flakes 3%, Puffed quinoa, Ganoderma lucidum (Curtis) P. Karst. Sporophorum Dry extract 0.03%.

How to use

Snack Plus Bar is optimal to break the time between the main meals, it can help to control hunger with only 96.5 Kcal.

It is advisable to drink one or two glasses of water after eating Snack Plus Bar. Snack Plus Bar shall not be considered as a substitute for a meal, and it is recommended not to exceed 2 units per day.

Warnings

Supplements or cereals Snack should not be considered as substitute of a varied and balanced diet and healthy lifestyle. Keep out of the reach of children. **Contains gluten. May contain traces of other nuts, peanuts, milk, soy and mustard.**

NUTRITIONAL VALUES

	per 100 g	for 25 g bar
Jk / kcal energy	1608/386	402/96,5
fats referred to	19 g	4,75 g
Saturated fatty acids	2 g	0,5 g
Carbohydrates of which:	42 g	10,5 g
Sugars	21 g	5,25 g
Fiber	5 g	1,25 g
Protein	10 g	2,5 g
Salt	0,025 g	0,0062 g
Ganoderma lucidum (Curtis) P. Karst. Sporophorum	800 mg	200 mg



ALIMENTE FUNCȚIONALE
FUNCTIONAL FOODS

PASTA PROTEICA SPAGHETTI 3KG PROTEIN PASTA SPAGHETTI 3KG



CHOOSE YOUR
LANGUAGE

Item 00272

Descriere

Pastele proteice Snep sunt produse în Italia, cu ingrediente naturale și cu adaos de extract de Ganoderma lucidum.

Ingrediente

Griș din grâu dur, Gluten de grâu, Ganoderma lucidum (Curtis) P.Karst. Sporophorum Extract uscat (400 mg).

Avertizări

Conține gluten. Poate conține urme de soia.

VALORI NUTRITIVE

	la 100 g
Valoare energetică	343Kcal/1455Kj
Gras	0,4g
din care acizi grași saturați	<0,1g
Carbhidrați	65,1g
din care zaharuri	2,8g
Fibre	2,1g
Proteine	19,6g
Sare	0,02g
Ganoderma lucidum (Curtis) P. Karst. Sporophorum Extract uscat	400mg

Description

Snep protein pasta is made in Italy, made exclusively with 100% Italian wheat flours, with the addition of Ganoderma lucidum extract.

Ingredients

Durum wheat semolina, Wheat gluten, Ganoderma lucidum (Curtis) P.Karst. Sporophorum Dry extract (400 mg).

Warnings

Contains gluten. May contain traces of soy.

NUTRITIONAL VALUES

	per 100 g
Energetic value	343Kcal/1455Kj
Fat	0,4g
of which saturated fatty acids	<0,1g
Carbohydrates	65,1g
of which sugars	2,8g
Fibers	2,1g
Protein	19,6g
Salt	0,02g
Ganoderma lucidum (Curtis) P. Karst. Sporophorum Dry extract	400mg

PASTA PROTEICA PROTEIN PASTA

PASTA PROTEICA
MACCHERONI 3KG
PROTEIN PASTA
MACCHERONI 3KG



CHOOSE YOUR
LANGUAGE

Item 00273



Descriere

Pastele proteice Snep sunt **produse în Italia**, cu ingrediente naturale și cu adaos de extract de Ganoderma Lucidum.

Ingrediente

Grîș din grâu dur, Gluten de grâu, Apă, Ganoderma lucidum (Curtis) P.Karst. Sporophorum Extract uscat (400 mg).

Avertizări

Conține gluten. Poate conține urme de soia.

VALORI NUTRITIVE

	la 100 g
Valoare energetică	343 Kcal / 1455 KJ
Grăsime	0,4g
din care acizi grași saturați	<0,1g
Carbhidrați	65,1g
din care zaharuri	2,8g
Fibre	2,1g
Proteine	19,6g
Sare	0,02g
Ganoderma lucidum (Curtis) P. Karst. Sporophorum Extract uscat	400mg

Description

Snep protein pasta is produced in Italy, with natural ingredients and with the addition of Ganoderma Lucidum extract.

Ingredients

Durum wheat semolina, Wheat gluten, Water, Ganoderma lucidum (Curtis) P.Karst. Sporophorum Dry extract (400 mg).

Warnings

Contains gluten. May contain traces of soy.

NUTRITIONAL VALUES

	per 100 g
Energetic value	343 Kcal / 1455 KJ
Fat	0,4g
of which saturated fatty acids	<0,1g
Carbohydrates	65,1g
of which sugars	2,8g
Fibers	2,1g
Protein	19,6g
Salt	0,02g
Ganoderma lucidum (Curtis) P. Karst. Sporophorum Dry extract	400mg





SOLUBLE CAPPUCCINO CU GANODERMA CAPPUCCINO SOLUBLE WITH GANODERMA



CHOOSE YOUR
LANGUAGE

Item 00126

Descriere

În orice moment al zilei în care simțiți nevoia să te încarci cu energie, este momentul adecvat pentru a gusta Snep Cappuccino. Componentele acestui supliment alimentar îl fac să fie o băutură bună, cu gust de ciocolată și cafea, care vă poate ajuta să vă reîncarci cu energie atât la nivel mental cât și fizic. Ingredientele sale sprijină funcțiile și starea de bine mentală, ajută micro-circulația (senzația de picioare grele) și pot acționa ca tonic – adaptogen pentru oboseala fizică. Datorită ambalajului practic, sub formă de plicuri, puteți lua cu dvs. Snep Cappuccino când vreți și unde vreți.

Cum se folosește

Dizolvați conținutul unui plic în apă caldă, 1 plicuri pe zi, îndulciți după plac cu zahăr sau îndulcitor. A nu se depăși doza recomandată pentru consumul zilnic.

Ingrediente

Lapte praf, Cafeaua (*Coffea arabica* L.) solubilă, Ganoderma lucidum (Curtis) P. Karst. Sporophorum Extract uscat tit. 10% în polizaharide, Aromă cappuccino, Antiaglomerant (Dioxid de siliciu), Rosa canina (*Rosa canina* L.) Extract uscat de fructe false, Bacopa monnieri (L.) Pennel de plante Extract uscat tit. 20% în bacoside, Centella asiatica (L.) Urb. iarbă Extract usca tit. 2% în asiaticozide, Rădăcini de Rhodiola rosea L. EU tit 1% salidrosideozide.

Avertizări

Produsul este un supliment alimentar și nu trebuie să înlocuiască o dietă variată, echilibrată și un stil de viață sănătos. A nu se lăsa la îndemâna copiilor sub trei ani. Produsul conține **cofeină și lapte praf. Fără gluten**. Termenul minim de păstrare se referă la produsul în ambalaj nedeschis și păstrat în mod corect.

VALORI NUTRITIVE

Per doză zilnică (2 plicuri)	
Ganoderma lucidum (Curtis) P. Karst. Sporophorum Extract uscat tit. 10%	400 mg
din care polizaharide	40 mg
Extract de Măceșe uscat	4 mg
Bacopa (Bacopa monnieri (L.) Wettst.) Extract uscat	40 mcg
Centella Asiatica Extract uscat	40 mcg
Rhodiola (Rhodiola rosea L.) Extract uscat	40 mcg
Pudră de cafea	5 g
din care cafeină	140 mg

Description

At any moment of the day when you feel the need to recharge, this is the good time to enjoy Snep Cappuccino. Its ingredients make this supplement a good drink, to milk and coffee taste, which can help to recharge both mentally and physically. Its ingredients assist the functionality and well-being of mind, help the circulation of the microcirculation (heavy legs) and can act as a tonic and adaptogen to physical fatigue. With practice formulation in sachets you can have with you Snep Cappuccino, whenever you want and wherever you want.

How to use

Dissolve 2 sachets content in hot water, 2 time per day. Do not exceed the recommended daily dose.

Ingredients

Powdered **milk**; Coffee (*Coffea arabica* L.) soluble; Ganoderma lucidum (Curtis) P. Karst. Sporophorum Dry extract tit. 10% in polysaccharides; Cappuccino flavour; Anti-caking agent (Silicon dioxide); Rosehip (*Rosa canina* L.) false fruit Dry extract; Bacopa monnieri (L.) Pennel Herb Dry extract tit. 20% in bacosides; Centella asian (L.) Urb. grass Dry extract tit. 2% in asiaticoside; Rhodiola rosea L. roots Dry extract tit. 1% in salidrosideosides.

Warnings

Supplement should not be considered as substitute for a varied and balanced diet and a healthy lifestyle. Keep out of the reach of children under three. **The product contains caffeine and milk powder. Gluten-free**. The minimum storage term refers to the product in an intact and correctly stored package.

NUTRITIONAL VALUES

Per daily dose (2 sachets)	
Ganoderma lucidum (Curtis) P. Karst. Sporophorum Dry extract tit. 10%	400 mg
of which polysaccharides	40 mg
Rosehip Dry extract	4 mg
Bacopa (Bacopa monnieri (L.) Wettst.) Dry extract	40 mcg
Centella Asiatica Dry extract	40 mcg
Rhodiola (Rhodiola rosea L.) Dry extract	40 mcg
Coffee powder	5 g
of which Caffeine	140 mg

CAFFÈ SPECIAL CU GANODERMA CAFFÈ SPECIAL WITH GANODERMA



CHOOSE YOUR
LANGUAGE

Item 00125

Descriere

Snep Caffè Special este un supliment alimentar pe bază de cafea solubilă cu extracte de ganoderma, măceș, bacopa, centella și rhodiola.

Cum se folosește

Se dizolvă conținutul unui plic în apă fierbinte 2 ori pe zi. Nu depășiți doza zilnică recomandată.

Ingrediente

Pulbere solubilă în semințe de cafea (*Coffea arabica* L.), Ganoderma lucidum (Curtis) P. Karst. Sporophorum fungic fructifiant Extract uscat tit. 10% în polizaharide, Aromă de cafea, Extract uscat de fructe de măceșe titrat la 70 % în vitamina C, Antiaglomerant (Dioxid de siliciu), Bacopa [*Bacopa monnieri* (L.) Piesă antenă Extract uscat tit.] 20% în bacatublaterale, Centella asiatica (L.) Urb. iarbă Extract usca tit. 2% în asiaticozide, *Rodiola rosea* L. rădăcini extract uscat tit. 10 % în salinidrosid.

Avertizări

Produsul este un supliment alimentar și nu trebuie să înlocuiască o dietă variată, echilibrată și un stil de viață sănătos. A nu se lăsa la îndemâna copiilor sub trei ani. **Produsul conține cafeină (naturalmente prezente nel caffè solubile). Fără gluten.**

VALORI NUTRITIVE

Per doză zilnică (2 plicuri)		%NVR*
Ganoderma lucidum (Curtis) P. Karst. Sporophorum Extract uscat tit. 10% in polizaharide	400 mg	
din care polizaharide	40 mg	
Rosa canina Extract uscat tit. 70%	40 mg	
din care vitamina C	14 mg	17,5%
Bacopa (Bacopa monnieri (L.) Wettst.) Extract uscat	40 mcg	
Centella Asiatica Extract uscat	40 mcg	
Rhodiola (Rhodiola rosea L.) Extract uscat	40 mcg	
Pudră de cafea (Coffea arabica L.)	7,14 g	
din care cafeină	200 mg	

*NVR = Valoarea Nutrițională de Referință

Description

Snep Caffè Special is a food supplement based on soluble coffee with extracts of Ganoderma, Rosehip, Bacopa, Centella and Rhodiola.

How to use

Dissolve 1 sachet content in hot water, 2 times per day. Do not exceed the recommended daily dose.

Ingredients

Coffee (*Coffea arabica* L.) seed soluble powder, Ganoderma lucidum (Curtis) P. Karst. Sporophorum fungal fruiting body Dry extract tit. 10% in polysaccharides, Coffee aroma, Rosehip fruit dry extract titrated at 70 % in Vitamin C, Anti-caking agent (Silicon dioxide), Bacopa (*Bacopa monnieri* (L.) Wettst.) aerial part Dry extract tit. 20% in bacosides, Centella asian (L.) Urb. grass Dry extract tit. 2% in asiaticoside, *Rhodiola rosea* L. roots dried extract tit. 10 % in salidroside.

Warnings

Supplement should not be considered as substitute for a varied and balanced diet and healthy lifestyle. Keep out of the reach of children under three. **The product contains caffeine (naturally present in instant coffee). Gluten-free.**

NUTRITIONAL VALUES

Per daily dose (2 sachets)		%NVR*
Ganoderma lucidum (Curtis) P. Karst. Sporophorum Dry extract tit. 10% in polysaccharides	400 mg	
of which polysaccharides	40 mg	
Rosa canina Dry extract tit. 70%	40 mg	
of which vitamin C	14 mg	17,5%
Bacopa (Bacopa monnieri (L.) Wettst.) Dry extract	40 mcg	
Centella Asiatica Dry extract	40 mcg	
Rhodiola (Rhodiola rosea L.) Dry extract	40 mcg	
Coffee (Coffea arabica L.) powder	7,14 g	
of which Caffeine	200 mg	

*NRV = Nutrient
Reference Value





MOKACCINO CU GANODERMA MOKACCINO WITH GANODERMA



CHOOSE YOUR
LANGUAGE

Item 00127

Descriere

Snep Mokaccino este un supliment alimentar pe bază de cafea solubilă, lapte și cacao cu extracte de ganoderma, măceș, bacopa, centella și rhodiola.

Cum se folosește

Dizolvați conținutul unui plic în apă caldă, între 2 și 4 plicuri pe zi, îndulciți după plac cu zahăr sau îndulcitor. A nu se depăși doza recomandată pentru consumul zilnic.

Ingrediente

Lapte praf, Pulbere solubilă în semințe de cafea (*Coffea arabica* L.), Pudră de cacao, *Ganoderma lucidum* (Curtis) P. Karst. Sporophorum fungic fructifiant Extract uscat tit. 10% în polizaharide, Agent de îngroșare (Gumă de xantan), *Rosa canina* (*Rosa canina* L.) Extract uscat de fructe false, Aromă de cafea, Antiaglomerant (Dioxid de siliciu), *Bacopa monnieri* (L.) Pennel de plante Extract uscat tit. 20% în bacoziide, *Centella asiatica* (L.) Urb. iarbă Extract usca tit. 2% în asiaticozide, Rădăcini de *Rhodiola rosea* L. EU tit 1% salidrosideozide.

Avertizări

Produsul este un supliment alimentar și nu trebuie să înlocuiască o dietă variată, echilibrată și un stil de viață sănătos. A nu se lăsa la îndemâna copiilor sub trei ani. Produsul conține **cofeină**, **lapte** praf și cacao praf. **Fără gluten**. Termenul minim de păstrare se referă la produsul în ambalaj nedeschis și păstrat în mod corect.

VALORI NUTRITIVE

Cantități per 4 plicuri:	
Ganoderma lucidum (Curtis) P. Karst. Sporophorum Extract uscat tit. 10%	800 mg
din care polizaharide	80 mg
Extract de Măceș uscat	8 mg
Bacopa (Bacopa monnieri (L.) Wettst.) Extract uscat	80 mcg
Centella Asiatica Extract uscat	80 mcg
Rhodiola (Rhodiola rosea L.) Extract uscat	80 mcg
Pudră de cafea (<i>Coffea arabica</i> L.)	6 g
din care cafeină	168 mg

Description

Snep Mokaccino is a food supplement based on soluble coffee, milk and cocoa with extracts of Ganoderma, Rosehip, Bacopa, Centella and Rhodiola.

How to use

Dissolve 1 sachet content in hot water, from 2 to 4 times per day. Do not exceed the recommended daily dose.

Ingredients

Powdered **milk**, Coffee (*Coffea arabica* L.) seed soluble powder, Cocoa powder, *Ganoderma lucidum* (Curtis) P. Karst. Sporophorum fungal fruiting body Dry extract tit. 10% in polysaccharides, Thickeners (Xanthan gum), Rosehip (*Rosa canina* L.) false fruit Dry extract, Coffee aroma, Anti-caking agent (Silicon dioxide), *Bacopa monnieri* (L.) Pennel Herb Dry extract tit. 20% in bacosides, *Centella asian* (L.) Urb. grass Dry extract tit. 2% in asiaticoside, *Rhodiola rosea* L. roots Dry extract tit. 1% in salidrosideosides.

Warnings

Supplement should not be considered as substitute for a varied and balanced diet and healthy lifestyle. Keep out of the reach of children under three. The product contains **caffeine**, **milk** powder and cocoa powder. **Gluten-free**. The minimum storage term refers to the product in an intact and correctly stored package.

NUTRITIONAL VALUES

Quantities per 4 sachets:	
Ganoderma lucidum (Curtis) P. Karst. Sporophorum Dry extract tit. 10%	800 mg
of which polysaccharides	80 mg
Rosehip Dry extract	8 mg
Bacopa (Bacopa monnieri (L.) Wettst.) Dry extract	80 mcg
Centella Asiatica Dry extract	80 mcg
Rhodiola (Rhodiola rosea L.) Dry extract	80 mcg
Coffee (<i>Coffea arabica</i> L.) powder	6 g
of which Caffeine	168 mg

CAFEA SOLUBIL CU EXTRACT DE GANODERMA GOLD COFFEE WITH GANODERMA



CHOOSE YOUR
LANGUAGE

Item 00187

Descriere

Snep Coffee Solubile este un supliment alimentar pe bază de cafea solubilă cu extract de ganoderma.

Cum se folosește

Dizolvați conținutul unui plic în apă caldă, dacă doriți, puteți îndulci cu zahăr sau îndulcitor.

Ingrediente

Pulbere solubilă în semințe de cafea (*Coffea arabica* L.), *Ganoderma lucidum* (Curtis) P. Karst. Sporophorum fungic fructifiant Extract uscat tit. 10% în polizaharide, Antiaglomerant (Dioxid de siliciu).

Avertizări

A nu se lăsa la îndemâna copiilor sub trei ani. Produsul este un supliment alimentar și nu trebuie să înlocuiască o dietă variată, echilibrată și un stil de viață sănătos. **Produsul conține cafeină (naturalmente prezente nel caffè solubile). Fără gluten.** Fără OMG. Nu este recomandat copiilor, gravidelor și alăptării. Termenul minim de păstrare se referă la produsul în ambalaj nedeschis și păstrat în mod corect.

VALORI NUTRITIVE

1 plic	
Ganoderma lucidum (Curtis) P. Karst. Sporophorum fungic fructifiant Extract uscat tit. 10% în polizaharide	200 mg
din care polizaharide	20 mg
Cafea (<i>Coffea arabica</i> L.)	3,8 g
din care cafeină	114 mg

Description

Snep Caffè Soluble is a food supplement based on soluble coffee with Ganoderma extract.

How to use

Dissolve the contents of one sachet in hot water; if you want to sweeten, add sugar or sweetener.

Ingredients

Coffee (*Coffea arabica* L.) seed soluble powder, *Ganoderma lucidum* (Curtis) P. Karst. Sporophorum fungal fruiting body Dry extract tit. 10% in polysaccharides, Anti-caking agent (Silicon dioxide).

Warnings

Keep out of the reach of children under three. Supplement should not be considered as substitute for a varied and balanced diet and healthy lifestyle. **The product contains caffeine (naturally present in instant coffee). Gluten-free.** GMO free. Not recommended for children, pregnant and breastfeeding. The minimum storage term refers to the product in an intact and correctly stored package.

NUTRITIONAL VALUES

1 sachet	
Ganoderma lucidum (Curtis) P. Karst. Sporophorum fungal fruiting body Dry extract tit. 10% in polysaccharides	200 mg
of which polysaccharides	20 mg
Coffee (<i>Coffea arabica</i> L.)	3,8 g
of which Caffeine	114 mg



ALIMENTE FUNCȚIONALE
FUNCTIONAL FOODS

ORZO SOLUBIL CU EXTRACT DE GANODERMA BARLEY WITH GANODERMA



CHOOSE YOUR
LANGUAGE

Item 00188



Descriere

Cutie cu 30 plicuri de 4 gr. de orz solubil cu extract de ganoderma lucidum.

Cum se folosește

Dizolvați conținutul unui plic în apă caldă, dacă doriți, puteți îndulci cu zahăr sau îndulcitor.
Se recomandă să luați 2 până la 4 plicuri pe zi a produsului.

Ingrediente

Orz solubil, Ganoderma lucidum (Curtis) P. Karst. Sporophorum Extract uscat tit. 10% in polizaharide, Antiaglomerant (Dioxid de siliciu).

Avertizări

A nu se lăsa la îndemâna copiilor sub trei ani. Produsul este un supliment alimentar și nu trebuie să înlocuiască o dietă variată, echilibrată și un stil de viață sănătos. **Conține gluten. Fără OMG.**

VALORI NUTRITIVE

Cantități per 4 plicuri:	
Ganoderma lucidum (Curtis) P. Karst. Sporophorum Extract uscat tit. 10% in polizaharide	800 mg
din care polizaharide	80 mg

Description

30 Pack of barley soluble sachets with ganoderma lucidum extract.

How to use

Dissolve the contents of one sachet in hot water; if you want to sweeten, add sugar or sweetener.
The recommended dosage is 2 to 4 sachets a day of product.

Ingredients

Soluble **barley**, Ganoderma lucidum (Curtis) P. Karst. Sporophorum Dry extract tit. 10% in polysaccharides, Anti-caking agent (Silicon dioxide).

Warnings

Keep out of the reach of children under three. Supplement should not be considered as substitute for a varied and balanced diet and healthy lifestyle. **Contains gluten. GMO free.**

NUTRITIONAL VALUES

Quantities per 4 sachets:	
Ganoderma lucidum (Curtis) P. Karst. Sporophorum Dry extract tit. 10% in polysaccharides	800 mg
of which polysaccharides	80 mg

GINSENG SOLUBIL CU EXTRAT DE GANODERMA SOLUBLE GINSENG WITH GANODERMA



CHOOSE YOUR
LANGUAGE

Item 00189



Descriere

Snep Ginseng Solubile este un supliment alimentar pe bază de ginseng și cafea solubilă cu extract de ganoderma.

Cum se folosește

Dizolvați conținutul unui plic în apă caldă, dacă doriți, puteți îndulci cu zahăr sau îndulcitor.

Se recomandă să luați 2 până la 4 plicuri pe zi a produsului.

Ingrediente

Lapte praf, Pulbere solubilă în semințe de cafea (*Coffea arabica* L.), Maltodextrină, Ginseng (*Panax ginseng* C. A. Mey) rădăcină Extract uscat tit. 5% în ginsenosidium, *Ganoderma lucidum* (Curtis) P. Karst. Sporophorum fungic fructifiant Extract uscat tit. 10% în polizaharide, Antiaglomerant (Dioxid de siliciu).

Avertizări

A nu se lăsa la îndemâna copiilor sub trei ani. Produsul este un supliment alimentar și nu trebuie să înlocuiască o dietă variată, echilibrată și un stil de viață sănătos. **Produsul conține cafeină (naturalmente prezente nel caffè solubile). Fără gluten. Fără OMG.**

VALORI NUTRITIVE

Cantități per 4 plicuri:	
Ganoderma lucidum (Curtis) P. Karst. Sporophorum Extract uscat tit. 10% în polizaharide	800 mg
din care polizaharide	80 mg
Ginseng (<i>Panax ginseng</i> C. A. Mey) Extract uscat tit. 5%	800 mg
dintre care ginsenoziide	40 mg
Cafea (<i>Coffea arabica</i> L.)	5.6 g
din care cafeină	168 mg

Description

Snep Ginseng Soluble is a food supplement based on Ginseng and soluble coffee with Ganoderma extract.

How to use

Dissolve the contents of one sachet in hot water; if you want to sweeten, add sugar or sweetener.

The recommended dosage is 2 to 4 sachets a day of product.

Ingredients

Powdered **milk**, Coffee (*Coffea arabica* L.) seed soluble powder, Maltodextrin, Ginseng (*Panax ginseng* C. A. Mey) root Dry extract tit. 5% in ginsenosidium, *Ganoderma lucidum* (Curtis) P. Karst. Sporophorum fungal fruiting body Dry extract tit. 10% in polysaccharides, Anti-caking agent (Silicon dioxide).

Warnings

Keep out of the reach of children under three. Supplement should not be considered as substitute for a varied and balanced diet and healthy lifestyle. **The product contains caffeine (naturally present in instant coffee). Gluten-free. GMO free.**

NUTRITIONAL VALUES

Quantities per 4 sachets:	
Ganoderma lucidum (Curtis) P. Karst. Sporophorum Dry extract tit. 10% in polysaccharides	800 mg
of which polysaccharides	80 mg
Ginseng (<i>Panax ginseng</i> C. A. Mey) Dry extract tit. 5%	800 mg
of which ginsenosides	40 mg
Coffee (<i>Coffea arabica</i> L.)	5.6 g
of which Caffeine	168 mg





ALIMENTE FUNCȚIONALE
FUNCTIONAL FOODS

CAFEA PUDRĂ SNEP PENTRU ESPRESSOR CU GANODERMA

COFFEE POWDER FOR MOKA SNEP WITH GANODERMA



CHOOSE YOUR
LANGUAGE

Item 00129



Descriere

Cafea măcinată pentru espressor, cu adaos de Ganoderma lucidum.

Amestec compus în principal din cafea arabica; în ceașcă se prezintă ca o cafea corpulentă și aromată, cu gust dulce și viguros.

Prăjită conform regulilor tradiționale, cu adaos de extract de Ganoderma lucidum (Reishi) certificat 100% - 200 mg pe cană, poate contribui la o trezire energetică.

Cum se folosește

Umpleți rezervorul espressorului cu apă, adăugați în filtru cafeaua Snep sub formă de pulbere cu ganoderma, închideți espressorul și urmați pașii obișnuiți.

Conservare

A se păstra într-un loc răcoros și uscat; după deschidere, produsul trebuie ferit de umiditate; a se păstra bine închis. Data de expirare se referă la produsul păstrat în ambalajul original, în condiții corespunzătoare.

Description

Ground coffee for Moka with added Ganoderma lucidum.

Blend composed mainly of arabica coffee. In the cup it presents itself as a full-bodied and aromatic coffee with a sweet and vigorous taste.

Toasted according to traditional rules with the addition of 100% certified Ganoderma lucidum (Reishi) extract - 200mg per cup, it can contribute to an energetic awakening.

How to use

Fill the moka tank with water, add the Snep coffee powder with Ganoderma to the filter, close the moka and proceed as usual.

Storage

Store in a cool and dry place. After opening, the product is sensitive to humidity. Keep tightly closed. The expiry date refers to the product in intact packaging, correctly stored.

**ESPRESSO cu
Ganoderma lucidum**
**ESPRESSO with
Ganoderma lucidum**



Descriere

Amestec de cafea cu cele mai exclusive cafele din lume cu un triumf de arome foarte intense.

Postgust curat de ciocolată neagră, nuci prăjite și caramel și multe altele pentru cei care doresc maximul absolut, într-un espresso decisiv și catifelat.

Un adevărat espresso italian. Cafeaua a decis să vă îmbunătățească ziua.

Gândiți-vă la asta ca la un lux necesar și o bucurie de băut în orice moment.

Conținutul scăzut de cofeină care este îmbogățit cu prețiosul Ganoderma lucidum extrat (Reishi) (400 mg pe cafea) poate contribui la o trezire energetică a simțurilor și la îmbunătățirea proceselor oxidative.

Description

Blend of coffee with the most exclusive coffees of the world with the triumph of the most intensive aromas.

Clean aftertaste with dark chocolate, roasted nuts and caramel and much more for those who want the absolute maximum, in a strong and velvety espresso. A real Italian espresso.

A strong coffee to improve your day. Think of it as a necessary luxury and a joy to drink at any time.

Low caffeine content enriched with the valuable extract Ganoderma lucidum (Reishi) (400 mg per coffee) that can contribute to an energetic awakening of the senses and the improvement of the oxidative processes.

POD DE HÂRTIE DE OREZ 75
WAFFLE POD IN RICE PAPER 75

Item 00135

CAPSULE CAFEA NESPRESSO 75
NESPRESSO CAPSULES COMPATIBLE 75

Item 00128

CAPSULE LAVAZZA BLU COMPATIBIL 60
LAVAZZA BLU COMPATIBLE 60

Item 00136

A MODO MIO COMPATIBIL 80
A MODO MIO COMPATIBLE 80

Item 00137

LAVAZZA POINT COMPATIBIL 60
LAVAZZA POINT COMPATIBLE 60

Item 00138



CHOOSE YOUR
LANGUAGE





ALIMENTE FUNCȚIONALE
FUNCTIONAL FOODS

OLIMAX cu Oleuropeina

OLIMAX with Oleuropein

CAFĂ ÎN POD DE HÂRTIE DE OREZ 75
WAFFLE POD IN RICE PAPER 75

Item 00171

NESPRESSO CAPSULE COMPATIBIL 60
NESPRESSO CAPSULES COMPATIBLE 60

Item 00270



CHOOSE YOUR
LANGUAGE



Descriere

Amestecați 100% cafea arabica, expresia cafelei italiene clasice, pentru clienți deosebit de pretențioși. Aromă intensă, gust delicat și delicat, cafeină scăzută, îmbogățită cu extractul prețios de Oleuropeina. Poate contribui la o trezire energică a simțurilor și la îmbunătățirea proceselor de oxidare.

Description

Blend of 100% Arabica coffee, expression of the classic Italian coffee, for particularly demanding customers. Intense aroma with a soft and delicate taste, low in caffeine enriched with the precious Oleuropein extract. It can contribute to an energetic awakening of the senses and the improvement of oxidative processes.

PROMO MAȘINĂ DE CAFEA

PROMO COFFEE MACHINE

KIT PROMO: ESPRESSO CAFFEE, NESPRESSO CAPSULE
 PROMO KIT: ESPRESSO COFFEE, NESPRESSO CAPSULE

Item 90165

PROMOȚIE KIT DE CAFEA - OLIMAX
 PROMO COFFEE KIT - OLIMAX

Item 90166

KIT DE SERVICII DE CAFEA 100PZ
 COFFEE SERVICE KIT 100PZ

Item 90203



CHOOSE YOUR
 LANGUAGE

Descriere

Cu achiziția acestui pachet promoțional, se plătește cafeaua și se primește cadou Expresorul, ce intră în posesia dvs. fără obligația de a cumpăra în fiecare lună, cu doar 20€.
 Așa că, prin achiziția a 3 pachete de capsule de cafea ce conțin extract bogat din Ganoderma lucidum, veți primi mașina de cafea espresso "1ESPRESSO" ilustrată în imaginea de mai sus.

- Mașina este nouă din fabricație și are 2 ani de garanție.
- 3 cutii cu 75 de capsule de cafea cu ganoderma
 - Mașina Snep mod. "1ESPRESSO"

Description

By buying this promotional package, you pay the coffee and receive the Espresso machine for free, that becomes yours without any monthly obligation, only for 20€.
 In fact, by purchasing 3 boxes of coffee capsules with the precious Ganoderma lucidum extract or Oleuropein extract you receive the "1ESPRESSO" express coffee machine that you can see in the picture.

- The machine is brand new and has 2 years warranty.
- 3 boxes with 75 capsules each of Coffee with Ganoderma or Oleuropein
 - "1ESPRESSO" espresso machine





ALIMENTE FUNCȚIONALE
FUNCTIONAL FOODS

1ESPRESSO

Item 90700

Mașină de cafea exclusivă, compatibilă cu capsulele de tip nespresso, ușoară și ușor de manevrat, practică și elegantă, cu rezervor de apă de 0,75 l și un recipient pentru până la 10 capsule folosite.

Două butoane cu care se obține o cafea lungă sau scurtă, care păstrează toate calitățile și aromele cafelei Snep preferate.

Acordă-ți o binemeritată pauză și savurează o cafea cu 1Espresso.

Exclusive coffee machine, suitable with nespresso pods, handy and light, practical and refined. It has a capacity of 0,75 litres and a collector that can contain up to 10 used pods.

Two buttons from which you can obtain a long or a short Espresso that keeps all the qualities and scents of your favourite Snep coffee.

Take a deserved break and enjoy a coffee, with 1Espresso.

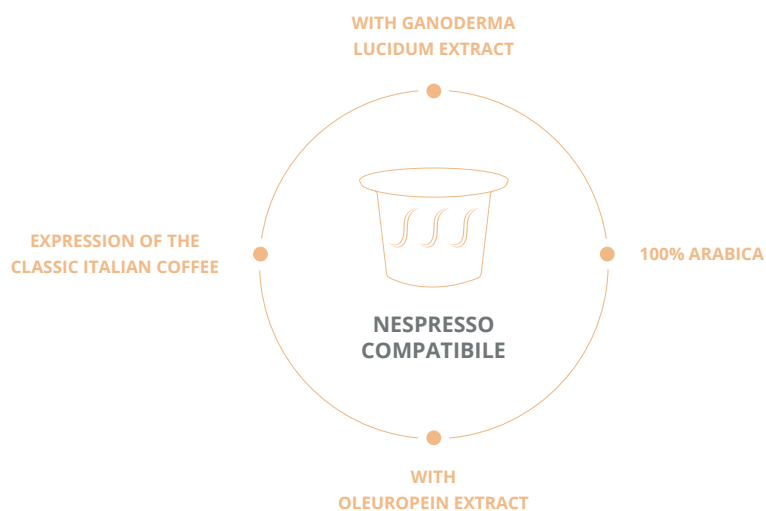

CHOOSE YOUR
LANGUAGE



1ES^SRESSO





BODY CARE ÎNGRIJIRE CORPORALĂ

Pielea este organul cel mai expus la stimuli externi, cel mai mare din corpul nostru și cu o capacitate senzorială de neegalat. Îngrijirea pielii este unul dintre secretele menținerii unui aspect sănătos, tânăr și îngrijit și vă ajută să contracarați cel mai bine efectele timpului.

Pasiunea cu care lucrăm este unul dintre ingredientele cheie ale produselor noastre, pentru că tu și pielea ta meritați doar ce e mai bun.

Skin is both the largest organ of our body and the most exposed part to external stimuli, characterised by an incomparable sensitive capacity. The skin care is one of the secrets for a healthy, tidy and young aspect, it helps you to combat the aging skin process.

Passion is the one of our paramount ingredients to create our products, because you and your skin need only the best.

sneep





DREAM VISION

Item 75198



CHOOSE YOUR
LANGUAGE

Descriere

Acest dispozitiv de masaj al ochilor încălzit, cu vibrații și fotoni include o vibrație de frecvență ridicată, comprese fierbinți și lumină roșie, și se folosește împreună cu crema de ochii și alte produse de îngrijire a pielii pentru o piele radiantă și fermă în jurul ochilor. Modelul unic, ușor de transportat, oferă o experiență de masaj a ochilor confortabilă și intimă.

Cum se folosește

Folosiți o cantitate adecvată de cremă pentru ochii și aplicați-o uniform în zona tratată a pielii. Apăsăți butonul pornit/oprit, apăsăți încă o dată butonul pentru a schimba modul. și apăsăți butoanele "+" / "-" pentru a ajusta nivelul temperaturii corespunzător. Luați dispozitivul și folosiți capătul de masaj conform indicațiilor. Apăsăți butonul pornit/oprit pentru a opri dispozitivul după fiecare utilizare. Curățați capătul dispozitivului de masaj cu o cârpă uscată sau șervețel.

Description

This Intelligent eye beauty massager integrates high-frequency vibration, hot compression and red light care, and is used together with eye cream and other skin care products to make the eye skin radiant and firm.

Unique design, easy to carry, it brings a comfortable and intimate massage experience to the eyes.

How to use

Use a relevant quantity of eye cream and apply it evenly in the treated skin area.

Press the on/off button.

Press again the button to change the mode, and press the "+" / "-" buttons to adjust the relevant temperature level.

Grab the device and use the massage head according to the indications.

Press the on/off button to stop the device after each use.

Clean the massage device head with a dry towel or napkin.

BEAUTY DREAM PRO

Item 75200K



CHOOSE YOUR
LANGUAGE

Descriere

Acest dispozitiv de înfrumusețare utilizează tehnologia termică cu radiofrecvență (RF) pentru îngrijirea termică de mare frecvență a pielii, înafară de tehnologia EMS pentru tratarea mușchilor faciali.

Cum se folosește

Acest dispozitiv de înfrumusețare utilizează tehnologia termică cu radiofrecvență (RF) pentru îngrijirea termică de mare frecvență a pielii, înafară de tehnologia EMS pentru tratarea mușchilor faciali. Este dotat cu 4 capete de emisie RF, care produc unde RF de milioane de vibrații pe secundă, precum și un cap de emisie EMS pentru a alterna curentul electric la frecvență joasă. Tratamentul termic și stimularea musculară pot fi realizate simultan. Senzorul de temperatură al dispozitivului (termostatul) este utilizat pentru a măsura temperatura, protejând pielea și garantând o senzație de puțină căldură, cu temperaturi care se mențin în jurul celei de 40°C.

Description

This beauty care device employs radio frequency (RF) thermal technology for high thermal skin care, together with EMS to treat facial muscles.

How to use

This beauty device employs radio frequency (RF) thermal technology for high frequency thermal skin care, as well as EMS technology for facial muscle treatment. It features 4 RF emission heads, which produce RF waves at one million vibrations per second, as well as an EMS emission head for alternating low frequency electric current. Heat treatment and muscle stimulation can be performed simultaneously. The temperature of the device (thermostat) is used to measure the temperature, protecting the skin and ensuring a feeling of light heat with temperatures that remain around 40 °C.

The logo for 'sneep' is located in the bottom right corner. It consists of the word 'sneep' in a bold, red, lowercase sans-serif font. Above the 'e' and 'p' are three red dots of varying sizes, arranged in a slight arc.



BEAUTY DREAM BODY



Item 75033



CHOOSE YOUR
LANGUAGE

Descriere

Datorită unei compoziții unice de principii funcționale de origine vegetală, Beauty Dream body tonifică pielea și ajută la combaterea imperfecțiunilor cauzate de celulită, ajutând la recâștigarea siluetei.

Conține gel de aloe pur și extract de Ganoderma îmbunătățit cu următoarele ingrediente active: Adifyline, Adipotrap, GC Radiodefender și nanolipozomi cu efect de slăbire. Acestea din urmă constituie o nouă tehnologie cosmetică ce permite ca principiile funcționale conținute în ele să fie transmise la locul țintă.

Acestea sunt formulate din:

Cofeină: îmbunătățește circulația sângelui prin stimularea drenării excesului de lichide.

Laminaria digitata: stimulează creșterea mobilității adipocitelor.

Hedera helix: reglează permeabilitatea capilară.

Cele două complexe Adifyline și Adipotrap ajută la combaterea imperfecțiunilor cauzate de celulită și ajută la volumizarea zonelor corpului în care a existat o pierdere a tonusului.

Cum se folosește

Aplicați gelul în doze mici, direct acolo unde este nevoie, făcându-l să fie absorbit manevrând dispozitivul manual special cu mișcări circulare ușoare și constante. Este important ca dispozitivul manual să rămână mereu în contact cu pielea.

Ingrediente

Aloe barbadensis leaf juice, Glicerin, Sodium Polyacrylate, Acqua, Sorbitol, Ganoderma lucidum (Curtis) P. Karst. Sporophorum extract, hydrolyzed Drosera ramentacea leaf extract, Laminaria digitata extract, Hedera helix (ivy) leaf extract, Lecithin, acetyl hexapeptide-38, Propylene glycol, Butylene glycol, caffeine, Xanthan gum, Phenoxyethanol, sodium hydroxymethyl cellulose, Caprylyl glycol, Disodium EDTA, glyceryl caprylate, Ethylhexylglycerin, Sodium dehydroacetate, Caprylyl glycon, Parfum (Fragrance).

Description

Beauty Dream body tones the skin and helps fight the skin blemishes of cellulite, helping to regain the silhouette, thanks to a unique composition of functional ingredients of plant origin.

Contains pure aloe gel and Ganoderma extract enriched with the following active ingredients: Adifyline, Adipotrap, GC Radiodefender and Nanoliposomes with a slimming effect. The latter constitute a new cosmetic technology that allows the functional principles contained within them to be conveyed to the target site

They are formulated starting from:

Caffeine: improves blood circulation by promoting the drainage of excess fluids.

Laminaria digitata: promotes an increase in the mobility of adipocytes.

Hedera helix: regulates capillary permeability.

The two complexes Adifyline and Adipotrap help fight the skin blemishes of cellulite and help volumize the areas of the body where there has been a loss of tone.

How to use

Apply the gel in small doses, directly where it is needed, make it absorb by passing the specific handpiece with light and toasting circular movements. It is important that the handpiece always remains in contact with the skin.

Ingredients

Aloe barbadensis leaf juice, Glicerin, Sodium Polyacrylate, Acqua, Sorbitol, Ganoderma lucidum (Curtis) P. Karst. Sporophorum extract, hydrolyzed Drosera ramentacea leaf extract, Laminaria digitata extract, Hedera helix (ivy) leaf extract, Lecithin, acetyl hexapeptide-38, Propylene glycol, Butylene glycol, caffeine, Xanthan gum, Phenoxyethanol, sodium hydroxymethyl cellulose, Caprylyl glycol, Disodium EDTA, glyceryl caprylate, Ethylhexylglycerin, Sodium dehydroacetate, Caprylyl glycon, Parfum (Fragrance).

BEAUTY DREAM FACE



Item 75034



CHOOSE YOUR LANGUAGE

Descriere

Beauty Dream face este o emulsie mătăsoasă, ușoară, extrem de hrănitoare, care ajută pielea feței, făcând-o mai uniformă și mai tonifiată, ducând la atenuarea ridurilor. Conține gel pur de aloe și extract de Ganoderma, îmbunătățit cu următoarele ingrediente active: Adifyline, Trylagen, GC Radiodefende.

- Adifyline este o peptidă puternică ce conferă un efect de umplere a volumelor feței.
- Trylagen: un principiu funcțional care ajută la prevenirea ridurilor, acționează prin netezirea texturii pielii și reducerea vizibilității a ridurilor.
- GC Radiodefende pe bază de glicogen marin purificat, protejează pielea de stresul oxidativ cauzat de expunerea la unde electromagnetice, restabilindu-i funcția de protecție.

Description

Beauty Dream Face is a silky, light, extremely nutritive emulsion with an important effect of increase of volume of face contour and reduces and attenuates wrinkles on the level of the skin.

Contents: pure aloe gel and Ganoderma extract, with the following active ingredients: Adifyline, Trylagen, GC Radiodefende.

- Adifyline is a strong peptide which stimulates the increase of the volume of adipose tissues on the level of cheekbones, breasts and nates.
- Trylagen: anti-age acting over the cycle of production of collagen facilitating its synthesis, homogenizing the space between fibres and inhibiting the damage of skin.
- GC Radiodefender based on purified marine glycogen, protects skin against oxidative stress due to exposure to electromagnetic waves, re-establishing the protective function.

Cum se folosește

Dizolvați conținutul unui plic în apă caldă, dacă doriți, puteți îndulci cu zahăr sau îndulcitor.

Se recomandă să luați 2 până la 4 plicuri pe zi a produsului.

How to use

Apply small quantities of gel, directly where needed, and make slight circular and constant movements to be absorbed. It is highly important to be in permanent contact with the skin.

Ingrediente

Aloe barbadensis leaf juice, Glicerin, Sodium Polyacrylate, Pseudoalteromonas ferment extract, Hydrolyzed wheat protein, hydrolyzed soy protein, tripeptide-10 citrulline, tripeptide-1, Lecithin, Ganoderma lucidum (Curtis) P. Karst. Sporophorum extract, Butylene glycol, glycogen, acetyl hexapeptide-38, Xanthan gum, Carbomer, Triethanolamine, Phenoxyethanol, ethyl hexyl glicerin, Sodium dehydroacetate, Tetrasodium glutamate diacetate, Parfum (Fragrance), Limonene.

Ingredients





ÎNGRIJIRE CORPORALĂ
BODY CARE

NAT - BOX



CHOOSE YOUR
LANGUAGE

Item 71053



NAT 1 - CLEANSING BALM



CHOOSE YOUR
LANGUAGE

Descriere

Unt demachiant delicat, formulat cu uleiuri prețioase hrănitoare, îndepărtează machiajul, curăță și purifică pielea.

Utilizat în prima fază a curățării duble (unt + mousse), îndepărtează machiajul, impuritățile și excesul de sebum, fără a usca sau lăsa grasă pielea. Protejează și reface bariera naturală hidrolipidică, lăsând pielea curată, hidratată și moale.

La contactul cu pielea, textura sa lichefiată îl transformă într-un ulei de curățare care, cu ajutorul apei, devine un lapte ușor, cu un parfum delicat de citrice, eficient în dizolvarea tuturor tipurilor de machiaj, în special a machiajului rezistent la apă și, în același timp, îndepărtează impuritățile și poluanții de pe piele.

Ușor de clătit, nu provoacă usturime pentru ochi și nu lăsa reziduu-ri. Poate fi folosit atât ca demachiant, cât și ca produs detergent, două acțiuni care, în combinație, curăță pielea în profunzime printr-un singur gest.

Poate fi folosit pe față, pe zona ochilor și pe buze. Potrivit pentru toate tipurile de piele.

Cum se folosește

Aplicați pe față și pe ochi și masați cu mișcări circulare ușoare pentru a ajuta la dizolvarea machiajului. Îndepărtați cu apă caldă sau cu o cârpă din microfibră umezită.

În continuare, utilizați spuma de curățare.

Ingrediente

Prunus Amygdalus Dulcis Oil, Persea gratissima oil, Cetearyl olivate, Sorbitan olivate, Cocos nucifera oil, Butyrospermum parkii butter, Oryza Sativa bran cera, Polyglyceryl-3-Diisostearate, Kaolin, Glyceryl stearate, Arctium lappa root extract, Carica Papaya fruit juice, Simmondsia chinensis seed oil, Propanediol, Decyl glucoside, Caprylic/Capric Tryglycerides, Glyceryl oleate, Euphorbia Cerifera cera, Aqua (Water), Olea europaea oil unsaponifiables, Parfum, Rosa damascena flower water, Rosa centifolia flower water, Raphanus Sativus root extract, Panthenol, Tocopherol, Helianthus Annuus seed oil*, Phenoxyethanol, Ethylhexylglycerin, Tocopheryl Acetate, Potassium sorbate, Sodium benzoate, Maltodextrin, Citric acid, *prodotto di origine biologica.

Avertizări

Doar pentru uz extern. A nu se lăsa la îndemâna copiilor. A se păstra în loc rece și uscat. Nu se utilizează pe pielea rănită. A se evita contactul cu ochii și mucoasele. Întrerupeți utilizarea produsului în caz de iritare.

Description

Gentle cleansing balm, formulated with precious nourishing oils, removes makeup, cleanses, and purifies the skin. Used in the first phase of double cleansing (balm + foam), it removes makeup, impurities, and excess sebum by affinity without drying or greasing the skin. It protects and restores the natural hydro-lipid barrier, leaving the skin clean, hydrated, and soft.

The melting texture, upon contact with the skin, transforms into a cleansing oil that, with water, becomes a light milk with a delicate citrus scent. It is effective in dissolving all types of makeup, especially waterproof makeup, while simultaneously removing impurities and pollutants from the skin. Easy to rinse off, it does not irritate the eyes and leaves no residue.

It can be used as a makeup remover or cleanser, and when combined, these two actions provide deep cleansing in a single step. It can be used on the face, eye area, and lips. Suitable for all skin types.

How to use

Apply to the face and eyes and massage with gentle circular motions to facilitate the makeup dissolution. Remove with lukewarm water or a damp microfiber cloth. Proceed with the use of the foaming cleanser.

Ingredients

Prunus Amygdalus Dulcis Oil, Persea gratissima oil, Cetearyl olivate, Sorbitan olivate, Cocos nucifera oil, Butyrospermum parkii butter, Oryza Sativa bran cera, Polyglyceryl-3-Diisostearate, Kaolin, Glyceryl stearate, Arctium lappa root extract, Carica Papaya fruit juice, Simmondsia chinensis seed oil, Propanediol, Decyl glucoside, Caprylic/Capric Tryglycerides, Glyceryl oleate, Euphorbia Cerifera cera, Aqua (Water), Olea europaea oil unsaponifiables, Parfum, Rosa damascena flower water, Rosa centifolia flower water, Raphanus Sativus root extract, Panthenol, Tocopherol, Helianthus Annuus seed oil*, Phenoxyethanol, Ethylhexylglycerin, Tocopheryl Acetate, Potassium sorbate, Sodium benzoate, Maltodextrin, Citric acid, *prodotto di origine biologica.

Warnings

For external use only. Keep out of the reach of children. Store in a cool dry place. Do not use on damaged skin. Avoid contact with eyes and mucosae. Discontinue use of the product in case of irritation.

NICKEL TESTED < 0,0001%



ÎNGRIJIRE CORPORALĂ
BODY CARE

NAT 2 - PINK MOUSSE



Item 71091



CHOOSE YOUR
LANGUAGE

Descriere

Spumă demachiantă cu textură moale și cremoasă, cu extract de aloe vera și mușețel. Curăță delicat și îndepărtează ultimele reziduuri de machiaj, impuritățile și excesul de sebum de pe față și ochi, lăsând pielea curată, hidratată și moale.

Poate fi utilizat singur sau pentru curățarea dublă în combinație cu untul demachiant, pentru îndepărtarea celui mai dificil machiaj.

Detergentul spumant pe bază de apă completează curățarea profundă a pielii, datorită acțiunii agenților tensioactivi pe bază de plante, care îndepărtează detergentul uleios și moleculele de murdărie dizolvate împreună cu acesta. Spuma de curățare a feței acționează prin contrast, permițându-vă să îndepărtați complet reziduurile de machiaj, excesul de sebum și impuritățile rezultate în faza uleioasă.

Delicat cu ochii și zonele sensibile. Potrivit pentru toate tipurile de piele.

Cum se folosește

Aplicați pe fața umezită și masați ușor, apoi clătiți cu apă caldută.

Ingrediente

Aqua (Water), Arctium lappa root extract, Decyl glucoside, Glycerin, Aloe Barbadensis leaf juice*, Chamomilla recutita flower extract, Rosa centifolia flower water, Rosa damascena flower water, Lauryl glucoside, Cocamidopropyl betaine, polyglyceryl-6 caprylate, polyglyceryl-4 caprate, Glycolipids, Propanediol, Hydrolyzed Elastin, Salicylic acid, Panthenol, Sodium ascorbyl phosphate, Citrus aurantium dulcis peel oil, Raphanus Sativus root extract, Helianthus Annuus seed oil*, disodium cocoamphodiacetate, Sodium Cocoamphoacetate, Tocopherol, Phenoxyethanol, Ethylhexylglycerin, sodium cocoyl glutamate, Tocopheryl Acetate, Sodium lauryl glucose carboxylate, Sodium benzoate, Potassium sorbate, Citric acid, Maltodextrin, Limonene**, Sodium hydroxide, *Organic origin, ** sostanze allergizzanti naturalmente presenti negli oli essenziali.

Avertizări

Doar pentru uz extern. A nu se lăsa la îndemâna copiilor. A se păstra în loc rece și uscat. Nu se utilizează pe pielea rănită. A se evita contactul cu ochii și mucoasele. Întrerupeți utilizarea produsului în caz de iritare.

Description

Foaming cleanser with a soft and creamy texture, enriched with Aloe vera and Chamomile extract. It cleanses and gently removes the last traces of makeup, impurities, and excess sebum from the face and eyes, leaving the skin clean, hydrated, and soft.

It can be used on its own or for double cleansing in combination with the cleansing balm to remove even the most stubborn makeup.

The aqueous-based foaming cleanser completes the deep cleansing of the skin, thanks to plant-based surfactants that remove the oily cleanser and the dirt molecules dissolved in it. The facial foaming mousse works in contrast, allowing the complete removal of makeup residue, excess sebum, and impurities that emerged during the oily phase.

Gentle on the eyes and sensitive areas. Suitable for all skin types.

How to use

Apply to dampened face and gently massage, then rinse with lukewarm water.

Ingredients

Warnings

For external use only. Keep out of the reach of children. Store in a cool dry place. Do not use on damaged skin. Avoid contact with eyes and mucosae. Discontinue use of the product in case of irritation.

NAT 3 - CANDY SCRUB



CHOOSE YOUR
LANGUAGE

Descriere

Exfoliantul de față cu zahăr alb și aloe vera este un tratament exfoliant blând care readuce pielii feței strălucirea și restabilește echilibrul hidrolipidic natural al epidermei.

Profită de acțiunea de netezire și hidratare a zahărului, care asigură o curățare profundă și rafinează pielea, uniformizând tenul. Îndepărtează celulele moarte de pe suprafața pielii, favorizând regenerarea naturală a pielii.

Îmbogățit cu alantoină și acid glicolic, exercită o acțiune exfoliantă, hrănitoare și antioxidantă, reducând imperfecțiunile cauzate de acnee, pete sau cicatrici. Formula sa cu ulei din germe de grâu, ulei de cocos și hialuronat de sodiu asigură o acțiune exfoliantă blândă, dar eficientă, care favorizează eliminarea impurităților și a celulelor moarte. Conține amidon de orez care calmează roșeața și iritația și curăță pielea, făcând-o imediat mai moale și mai elastică.

Vitamina E ajută la procesul de regenerare celulară și la repararea barierei pielii. Cu fosfat de ascorbil de sodiu cu acțiune hidratantă, de iluminare și strălucire.

După tratament, pielea va arăta mai curată, mai strălucitoare și, în același timp, hidratată.

Formula sa bogată și hrănitoare, plăcut parfumată, este potrivită pentru toate tipurile de piele, chiar și cea mai sensibilă și delicată.

Fără silicon, petrolați, alcool, parabeni.

Cum se folosește

O dată pe săptămână, aplicați un strat subțire, uniform, de scrub pe fața umezită și masați ușor cu mișcări circulare. Îndepărtați reziduurile cu apă călduță.

Ingrediente

Ethylhexyl palmitate, Sucrose, polyglyceryl-4 caprate, Aloe Barbadensis leaf juice*, Triticum vulgare germ oil, Oryza sativa starch, Cocos nucifera oil, Hydrogenated castor oil, Silica, Caprylic/Capric Triglycerides, Olea europaea oil unsaponifiables, Glyceryl oleate, glycolic acid, allantoin, Sodium hyaluronate, Sodium ascorbyl phosphate, Beta-Sitosterol, Glycerin, Tocopherol, Helianthus Annuus seed oil*, Parfum, Tocopheryl Acetate, Potassium sorbate, Sodium benzoate, product of organic origin.

Avertizări

PRODUS COSMETIC PENTRU UZ EXTERN. A nu se lăsa la îndemâna copiilor. A se păstra în loc rece și uscat. Nu se utilizează pe pielea rănită. A se evita contactul cu ochii și mucoasele. Întrerupeți utilizarea produsului în caz de iritare.

NICKEL TESTED < 0,0001%

Description

The facial scrub with white sugar and Aloe Vera is a gentle exfoliating treatment that gives the skin a new radiance and restores the natural hydro-lipid balance of the epidermis. It harnesses the smoothing and moisturizing action of sugar, ensuring deep cleansing and refining the skin's texture while evening out the complexion. It removes dead cells from the skin's surface, promoting natural skin regeneration.

Enriched with Allantoin and Glycolic Acid, it exerts an exfoliating, nourishing, and antioxidant action on the skin, reducing imperfections caused by acne, blemishes, or scars. Its formula with Wheat Germ Oil, Coconut Oil, and Sodium Hyaluronate ensures a gentle yet effective exfoliating action, aiding in the removal of impurities and dead cells. It contains Rice Starch that soothes redness and irritations while cleansing the skin, making it immediately softer and more elastic. Vitamin E aids in the cellular regeneration process and skin barrier repair. With Sodium Ascorbyl Phosphate for moisturizing, brightening, and illuminating action. After the treatment, the skin will appear cleaner, brighter, and well-hydrated simultaneously. Its rich and nourishing formula, pleasantly fragrant, is suitable for all skin types, including the most sensitive and delicate ones. Free from silicones, petroleum derivatives, alcohol, and parabens.

How to use

Once a week, apply a thin and even layer of scrub to dampened face and gently massage with circular motions. Rinse off the residue with lukewarm water.

Ingredients

Ethylhexyl palmitate, Sucrose, polyglyceryl-4 caprate, Aloe Barbadensis leaf juice*, Triticum vulgare germ oil, Oryza sativa starch, Cocos nucifera oil, Hydrogenated castor oil, Silica, Caprylic/Capric Triglycerides, Olea europaea oil unsaponifiables, Glyceryl oleate, glycolic acid, allantoin, Sodium hyaluronate, Sodium ascorbyl phosphate, Beta-Sitosterol, Glycerin, Tocopherol, Helianthus Annuus seed oil*, Parfum, Tocopheryl Acetate, Potassium sorbate, Sodium benzoate, product of organic origin.

Warnings

COSMETIC PRODUCT FOR EXTERNAL USE. Keep out of the reach of children. Store in a cool dry place. Do not use on damaged skin. Avoid contact with eyes and mucosae. Discontinue use of the product in case of irritation.





ÎNGRIJIRE CORPORALĂ
BODY CARE

SNEPLUMAX - BOX



CHOOSE YOUR
LANGUAGE

Item 71052



SNEPLUMAX

SNEPLUMAX - FACE CREAM

Item 71083



CHOOSE YOUR
LANGUAGE



Descriere

Crema de față cu mucină de melc cu aloe vera și apă de trandafiri, cu parfum natural delicat, conține o serie de ingrediente active naturale și componente de origine vegetală eficiente în reducerea aspectului ridurilor și îmbunătățirea elasticității pielii.

Cum se folosește

Aplicați dimineața și seara pe pielea curată și uscată a feței, gâtului și decolteului. Pentru eficacitate mai mare, aplicați crema după serul de față cu mucină de melc.

Ingrediente

Aqua (Water); Snail Secretion Filtrate; Aloe barbadensis leaf juice; Rosa centifolia flower water; Cetearyl Olivat/Sorbitan Olivat; Centella asiatica extract; Achillea millefolium extract; Caprylic/Capric Tryglycerides; Glycerin; Cetearyl alcohol; allantoin; Olea europaea oil unsaponifiables; Argania spinosa kernel oil; Simmondsia chinensis seed oil; Microcrystalline cellulose; Glyceryl oleate; Phenoxyethanol; Sodium hyaluronate; Hydrolized Hyaluronic Acid; Sodium ascorbyl phosphate; Panthenol; Niacinamide; Sodium silicate; Butyrospermum parkii butter; Tocopherol; Tocopheryl Acetate; Biosaccharide Gum-1; heliantus annuus seed oil; Betaine; Parfum; Xanthan gum; Propanediol; Ethylhexyl glycerin ; Lactic acid.

Avertizări

Tratament dermatocosmetic de uz extern A se evita contactul cu ochii. A nu se înghiți. A nu se lăsa la îndemâna copiilor. A se păstra departe de surse de căldură. Întrerupeți utilizarea produsului în caz de iritare.

Description

The snail slime facial cream with aloe vera and rose water, with a delicate natural fragrance, contains a series of natural active principles and plant-derived components effective in reducing the appearance of wrinkles and improving skin elasticity.

How to use

Apply morning and night on clean, dry skin of the face, neck, and décolleté. For greater effectiveness, apply the cream after the snail slime facial serum.

Ingredients

Aqua (Water); Snail Secretion Filtrate; Aloe barbadensis leaf juice; Rosa centifolia flower water; Cetearyl Olivat/Sorbitan Olivat; Centella asiatica extract; Achillea millefolium extract; Caprylic/Capric Tryglycerides; Glycerin; Cetearyl alcohol; allantoin; Olea europaea oil unsaponifiables; Argania spinosa kernel oil; Simmondsia chinensis seed oil; Microcrystalline cellulose; Glyceryl oleate; Phenoxyethanol; Sodium hyaluronate; Hydrolized Hyaluronic Acid; Sodium ascorbyl phosphate; Panthenol; Niacinamide; Sodium silicate; Butyrospermum parkii butter; Tocopherol; Tocopheryl Acetate; Biosaccharide Gum-1; heliantus annuus seed oil; Betaine; Parfum; Xanthan gum; Propanediol; Ethylhexyl glycerin ; Lactic acid.

Warnings

Dermocosmetic treatment for external use. Avoid eyes contact. Do not swallow. Keep out of the reach of children. Keep away from heat. Discontinue use of the product in case of irritation.

NICKEL TESTED < 0,0001%





SNEPLUMAX - EYE CREAM



Item 71085



CHOOSE YOUR
LANGUAGE



Descriere

Crema de ochi cu mucină de melc, cu aloe vera și apă de trandafiri, cu parfum delicat, este ideală pentru contracararea efectelor stresului, climei, poluării și îmbătrânirii, conferind luminozitate și prospețime ochilor.

Datorită componentelor sale pe bază de plante și ingredientelor active naturale, ajută la minimizarea semnelor îmbătrânirii, pentru o piele mai compactă, elastică și radiantă.

Cum se folosește

Aplicați de două ori pe zi, atingând ușor zona afectată. Pentru un efect complet pe toată fața, combinați crema de ochi cu crema de față cu mucină de melc.

Ingrediente

Aqua (Water), Snail Secretion Filtrate, Rosa centifolia flower water, Aloe barbadensis leaf juice, Cetearyl Olivat/Sorbitan Olivat, coffee arabica seed extract, Caprylic/Capric Tryglycerides, Glycerin, Borago Officinalis seed oil, Sodium ascorbyl phosphate, Olea europaea oil unsaponifiables, Microcrystalline cellulose, Glyceryl oleate, Cetearyl alcohol, Oenothera Biennis oil, Corylus avellana shell powder, Phenoxyethanol, Niacinamide, Sodium hyaluronate, Hydrolized Hyaluronic Acid, Tocopherol, Tocopheryl Acetate, heliantus annuus seed oil, allantoin, Butyrospermum parkii butter, Panthenol, Sodium silicate, Betaine, Biosaccharide Gum-1, Xanthan gum, Parfum, Sodium benzoate, Potassium sorbate, Propanediol, Ethylhexyl glycerin, Lactic acid.

Avertizări

Tratament dermatocosmetic de uz extern A se evita contactul cu ochii. A nu se înghiți. A nu se lăsa la îndemâna copiilor. A se evita contactul cu ochii și mucoasele. A se păstra departe de surse de căldură. Întrerupeți utilizarea produsului în caz de iritare.

Description

The snail slime eye contour cream, with aloe vera and rose water, and a delicate fragrance, is ideal for countering the effects of stress, weather, pollution, and aging, giving brightness and freshness to the eyes.

Thanks to its plant-based components and natural active ingredients, it helps minimize age marks for a more firm, elastic, and radiant skin.

How to use

Apply twice a day, gently patting the affected area. For an extended effect to the entire face, combine the snail slime eye contour cream with the snail slime facial cream.

Ingredients

Aqua (Water), Snail Secretion Filtrate, Rosa centifolia flower water, Aloe barbadensis leaf juice, Cetearyl Olivat/Sorbitan Olivat, coffee arabica seed extract, Caprylic/Capric Tryglycerides, Glycerin, Borago Officinalis seed oil, Sodium ascorbyl phosphate, Olea europaea oil unsaponifiables, Microcrystalline cellulose, Glyceryl oleate, Cetearyl alcohol, Oenothera Biennis oil, Corylus avellana shell powder, Phenoxyethanol, Niacinamide, Sodium hyaluronate, Hydrolized Hyaluronic Acid, Tocopherol, Tocopheryl Acetate, heliantus annuus seed oil, allantoin, Butyrospermum parkii butter, Panthenol, Sodium silicate, Betaine, Biosaccharide Gum-1, Xanthan gum, Parfum, Sodium benzoate, Potassium sorbate, Propanediol, Ethylhexyl glycerin, Lactic acid.

Warnings

Dermocosmetic treatment for external use. Avoid eyes contact. Do not swallow. Keep out of the reach of children. Keep away from heat. Discontinue use of the product in case of irritation.

SNEPLUMAX

SNEPLUMAX - SERUM



Item 71084



CHOOSE YOUR LANGUAGE

Descriere

Ser de față cu 80% mucină de melc și aloe vera, îmbogățit cu allantoină, acid glicolic și sodiu hialuronat. Fără silicon, parabeni, petrolați, alcool. Serul folosește proprietățile mucinei de melc, care conține în mod natural allantoină, collagen, elastină și acid glicolic care stimulează producția de collagen, reducând semnele de îmbătrânire. Suplimentarea cu allantoină îmbunătățește textura pielii, reduce apariția ridurilor, hidratează, calmează și regenerează suprafața pielii. Acidul glicolic, prin proprietățile sale exfoliante și keratolitice, îndepărtează stratul de celule moarte responsabil pentru efectul aspru și opac, făcând pielea mai strălucitoare și mai netedă. Hialuronatul de sodiu, cu binecunoscutele sale proprietăți umectante, previne pierderea apei transdermice prin formarea unei pelicule foarte subțiri care garantează hidratarea pielii. Textură ușoară, cu parfum delicat, care se absoarbe rapid și nu lasă urme de grăsime. Adjuvant în tratamentul anti-îmbătrânire, are acțiune iluminatoare, antioxidantă, exfoliantă, hrănitoare și hidratantă.

Cum se folosește

Aplicați câteva picături de produs pe față, gât și decolteu și masați până ce se absoarbe complet. Pentru un efect mai puternic, finalizați tratamentul prin aplicarea cremei de față cu mucină de melc. Protejați produsul de sursele de lumină și căldură.

Ingrediente

Snail Secretion Filtrate; Aloe barbadensis leaf juice; Glycerin; polyglyceryl-6 caprylate; polyglyceryl-4 caprate; allantoin; Sodium hyaluronate; Olea europaea oil unsaponifiables; Phenoxyethanol; glycolic acid; Aqua (Water); Xanthan gum; Parfum; Ethylhexyl glycerin; Potassium sorbate; Sodium benzoate.

Avertizări

Tratament dermatocosmetic de uz extern A se evita contactul cu ochii. A nu se înghiți. A nu se lăsa la îndemâna copiilor. A se păstra departe de surse de căldură. După aplicare, este posibil să simțiți o ușoară furnicătură, semn că produsul lucrează. Întrerupeți utilizarea produsului în caz de iritare.

Description

Facial serum with 80% snail slime and aloe vera, enriched with allantoin, glycolic acid, and sodium hyaluronate. Free of silicones, parabens, petroleum jelly, alcohol.

The serum exploits the properties of snail slime, naturally containing allantoin, collagen, elastin and glycolic acid which promote the stimulation of collagen production, reducing the signs of aging. The addition of allantoin improves the skin's texture, reduces the appearance of wrinkles, moisturizes, soothes, and regenerates the skin's surface. Glycolic acid, thanks to its exfoliating and keratolytic properties, removes the layer of dead cells responsible for the rough and dull effect, making the skin brighter and smoother.

Sodium hyaluronate, with well-known moisturizing properties, prevents transdermal water loss by forming a very thin film that ensures skin hydration.

How to use

Apply a few drops of product on the face, neck, and décolleté and massage until fully absorbed. For a greater effect, complete the treatment by applying the facial cream with snail slime. Keep the product away from light and heat sources.

Ingredients

Snail Secretion Filtrate; Aloe barbadensis leaf juice; Glycerin; polyglyceryl-6 caprylate; polyglyceryl-4 caprate; allantoin; Sodium hyaluronate; Olea europaea oil unsaponifiables; Phenoxyethanol; glycolic acid; Aqua (Water); Xanthan gum; Parfum; Ethylhexyl glycerin; Potassium sorbate; Sodium benzoate.

Warnings

Dermocosmetic treatment for external use. Avoid eyes contact. Do not swallow. Keep out of the reach of children. Keep away from heat. Discontinue use of the product in case of irritation.





GOLD MASK PEEL OFF



Item 75510



CHOOSE YOUR
LANGUAGE

Descriere

Description

An innovative cosmetic treatment, ideal for the removal of superficial epidermis cells and the elimination of all impurities while providing an amazing new brightness and luster to all skin types. The gold mask not only provides great hydration to the skin, it also removes possible spots on the epidermis of the face, guaranteeing long-lasting results.

Cum se folosește

How to use

On a well cleansed skin, with the aid of a small cosmetic spatula or directly with your fingertips, apply a thin layer of Peel off Gold Mask on the face, avoiding the area around the eyes and hairline. Let it rest for about 10 minutes and when the mask is completely dry, peel it off by gently pulling one of the edges.

Ingrediente

Aqua (Water), rosmarinus officinalis leaf extract, Polyvinyl alcohol (PVOH), Glycerin, Aloe barbadensis leaf extract, Propylene glycol, azelaic acid, Azelamide mea, Gold, Sodium hyaluronate, acetyl hexapeptide-9, Maltodextrin, Silica, Mica, Phenoxyethanol, Parfum (Fragrance), Sodium dehydroacetate, Tetrasodium glutamate diacetate, Sorbic acid.

Ingredients

LAPTE DEMACHIANT PH NEUTRU CLEANSING MILK PH NEUTRAL



Item 75030



CHOOSE YOUR
LANGUAGE

Descriere

Conține apă de trandafiri de damasc, detergenți naturali, ulei de m-gdale, cu acțiune de hrănire și înmuiere și un complex polipeptidic exclusiv în asociere cu acidul tiotic și coenzima Q10, care stimulează reînnoirea celulară.

Description

Contains Damask rose water, natural detergents, almond oil, with a nourishing and softening action, and an exclusive polypeptide complex in association with thioctic acid and coenzyme Q10, which stimulates cell renewal.

Cum se folosește

Being cleansing milk, with tissue paper or cotton for the traditional cleaning, with or without rinsing. With running water, like soap for personal hygiene of the entire body.

How to use

Being cleansing milk, with tissue paper or cotton for the traditional cleaning, with or without rinsing. With running water, like soap for personal hygiene of the entire body.

Ingrediente

Aqua (Water), Rosa damascena flower water, Prunus amigdalus dulcis seed oil, Caprylic/Capric Tryglycerides, disodium cocoamphodiace-tate, Cetearyl alcohol, Glyceryl stearate, sodium lauroyl glutamate, sodium stearoyl lactylate, Glycerin, Hydrolyzed wheat protein, palmitoyl decapeptide-21, decapeptide-22, oligopeptide-78, zinc palmitoyl nonapeptide-14, Xanthan gum, Tocopheryl Acetate, Verbascum thapsus flower extract, Potassium sorbate, Sodium dehydroacetate, Parfum (Fragrance), Sorbic acid, Tetrasodium glutamate diacetate, benzyl benzoate, Citronellol.

Ingredients

LINEA 3.0

CREAM 3.0



Item 71082



CHOOSE YOUR LANGUAGE

Descriere

O textură delicată care implică simțurile într-un ritual de bunăstare, cu un complex antistres inovator la baza formulei care însuflă un sentiment de stare de bine plină de plăcere. Magia acestui ingredient surprinzător este combinată cu beneficiile extractului de alge cu efect de lifting și cu Complexul de detoxifiere care activează Aquaporina pentru a oferi pielii hidratare. La fel de învăluitor ca o îmbrățișare.

CONȚINUT

Complex antistres „Bunăstarea fericirii”; Extract de alge Efect de lifting; Acid hialuronic cu greutate moleculară mică, medie, mare; Complex de detoxifiere anti-îmbătrânire; Apă de trandafiri organică de Damasc.

Produs potrivit pentru vegani, fabricat fără substanțe de origine animală.

Cum se folosește

Înainte de muncă, după o baie sau un duș, într-un moment de relaxare totală, aplicați zilnic pe pielea feței, masând până la absorbția completă și evitând contactul cu ochii.

Ingrediente

Aqua (Water), Dicaprylyl Carbonate, Cetearyl alcohol, Propanediol, Glycerin, Butyrospermum parkii butter (*), Caprylic/Capric Tryglycerides, Glyceryl stearate, Prunus Amygdalus Dulcis Oil, Hexyldecanol, Hexyldecyl laurate, dicaprylyl ether, stearic acid, Rosa damascena flower water (*), Sodium hyaluronate, Rhodiola rosea root extract, Jania rubens extract, Hydrolyzed hyaluronic acid, Avena sativa kernel extract (*), Alteromonas ferment extract, Xanthan gum, Lecithin, Tocopherol, Ascorbyl palmitate, Parfum, Benzyl alcohol, Distarch phosphate, Tetrasodium glutamate diacetate, Ethylhexylglycerin, Phenethyl alcohol, Citric acid, Potassium sorbate, Sodium benzoate, Phenoxyethanol, *ingredient from biological agriculture.

Avertizări

PRODUS COSMETIC PENTRU UZ EXTERN. O ușoară variație a coloranților nu reprezintă modificarea produsului, ci este o indicație a naturalității acestuia. A nu se lăsa la îndemâna copiilor. A se păstra în loc rece și uscat. TESTAT DERMATOLOGIC PE PIELEA SENSIBILĂ. *activitate referitoare la ingredientele conținute în acesta.

Description

A soft texture that engulfs the senses in a wellness ritual with an innovative Anti-Stress Complex at the heart of the formula, and instills a feeling of joyful well-being. The magic of this astonishing ingredient is combined with the benefits of the lift-effect Algae Extract and the Aquaporin-activating Detox Complex to bring moisture to the skin. As enveloping as a hug.

IT CONTAINS

“Happy Wellness” Anti-Stress Complex; Algae Extract Lifting Effect; Low, Medium, High Molecular Weight Hyaluronic Acid; Anti-Ageing Detox Complex; Organic Damask Rose Water.

Product suitable for vegans, made without substances of animal origin.

How to use

Before work, after a bath or shower, in a moment of true relaxation, apply daily to the skin of the face, massaging until completely absorbed and avoiding contact with the eyes.

Ingredients

Aqua (Water), Dicaprylyl Carbonate, Cetearyl alcohol, Propanediol, Glycerin, Butyrospermum parkii butter (*), Caprylic/Capric Tryglycerides, Glyceryl stearate, Prunus Amygdalus Dulcis Oil, Hexyldecanol, Hexyldecyl laurate, dicaprylyl ether, stearic acid, Rosa damascena flower water (*), Sodium hyaluronate, Rhodiola rosea root extract, Jania rubens extract, Hydrolyzed hyaluronic acid, Avena sativa kernel extract (*), Alteromonas ferment extract, Xanthan gum, Lecithin, Tocopherol, Ascorbyl palmitate, Parfum, Benzyl alcohol, Distarch phosphate, Tetrasodium glutamate diacetate, Ethylhexylglycerin, Phenethyl alcohol, Citric acid, Potassium sorbate, Sodium benzoate, Phenoxyethanol, *ingredient from biological agriculture.

Warnings

COSMETIC PRODUCT FOR EXTERNAL USE. Some slight variation in coloring does not represent alteration of the product but is an indication of its naturalness. Keep out of the reach of children. Store in a cool dry place. DERMATOLOGICALLY TESTED ON SENSITIVE SKIN. *activity referring to the ingredients it contains





AQUA 3.0 SPRAY



Item 71010



CHOOSE YOUR
LANGUAGE

Descriere

Un spray studiat pentru a furniza moleculele de acid hialuronic, oligoelementele și elementele active prezente în formulă. Un produs exclusiv, ideal pentru toate tipurile de piele, în orice moment al zilei, și ca înlocuitor al tonicului. Datorită faptului că este ușor, acoperă pielea, având un efect hidratant care oferă confort.

Produs potrivit pentru vegani, fabricat fără substanțe de origine animală.

Cum se folosește

Perfect pentru orice moment al zilei, de folosit singur înainte de ser sau de produsul obișnuit de tratament, pentru optimizarea efectelor acestuia. Pulverizați ținând flaconul la circa 30 cm, evitând contactul cu ochii.

Avertizări

PRODUS COSMETIC PENTRU UZ EXTERN. O ușoară variație a coloranților nu reprezintă modificarea produsului, ci este o indicație a naturalității acestuia. A nu se lăsa la îndemâna copiilor. Ase păstra în loc rece și uscat. A se evita contactul cu ochii.

Ingrediente

Aloe barbadensis leaf juice, Propanediol, Benzyl alcohol, polyglyceryl-4 caprate, Rosa centifolia flower water, Aqua (Water), Glycerin, Tetrasodium glutamate diacetate, ethyl hexyl glicerol, Parfum (Fragrance), Arctium lappa root extract, Malva sylvestris (mallow) leaf extract, Saccharomyces/magnesium ferment, Sodium hyaluronate, Saccharomyces/copper ferment, Saccharomyces/iron ferment, Saccharomyces/silicon ferment, Saccharomyces/zinc ferment, Jania rubens extract, Potassium sorbate, Phenoxyethanol.

Description

A spray studied to supply molecules of hyaluronic acid, oligoelements and the functional principles of the formulation. An exclusive product, ideal for all types of skin, on any moment of the day and which may substitute the tonic. Due to its soft texture, it covers the skin, having an hydrating effect which provides comfort.

Product suitable for vegans, made without substances of animal origin.

How to use

Perfect for any moment of the day, to be used before serum or usual product of treatment, for optimum effects. Spray from approximately 30 cm distance, avoiding contact with eyes.

Warnings

COSMETIC PRODUCT FOR EXTERNAL USE. Some slight variation in coloring does not represent alteration of the product but is an indication of its naturalness. Keep out of the reach of children. Store in a cool dry place. Avoid eyes contact.

Ingredients

NICKEL TESTED < 0,0001%

LINEA 3.0

ELIXIR 3.0



Item 71009



CHOOSE YOUR LANGUAGE

Descriere

Ser pentru față, ideal pentru toate tipurile de piele, conține un mix de acid hialuronic cu masă moleculară mică, medie și mare, și un exopolizaharid din microalge, care au efect de hidratare, volum și de lifting. Pielea are aspect compact.

Produs potrivit pentru vegani, fabricat fără substanțe de origine animală.

Cum se folosește

Aplicați zilnic, dimineața și seara, după curățarea feței și înainte de produsul obișnuit de tratament, pentru a optimiza efectele acestuia.

Avertizări

PRODUS COSMETIC PENTRU UZ EXTERN. O ușoară variație a coloranților nu reprezintă modificarea produsului, ci este o indicație a naturaleței acestuia. A nu se lăsa la îndemâna copiilor. A se păstra în loc rece și uscat. Orice reziduu de produs din interiorul ambalajului original nu este o indicație de modificare a produsului, ci a prezenței ingredientelor naturale și nu afectează calitatea acestuia.

Ingrediente

Aqua (Water), Propanediol, Glycerin, Benzyl alcohol, Sodium hyaluronate, polyglyceryl-4 caprate, Parfum (Fragrance), Tetrasodium glutamate diacetate, Betaine, ethyl hexyl glicerol, Hydrolyzed hyaluronic acid, Rosa damascena flower extract (*), Alteromonas ferment extract, Phenethyl alcohol, Echinacea angustifolia root extract, Rosa canina fruit extract (*), Citric acid, Geraniol, Scenedesmus rubescens extract, Linalool, Sodium benzoate, Phenoxyethanol, Potassium sorbate.

NICKEL TESTED < 0,0001%

Description

Face serum, ideal for all skin, contains a mix of hyaluronic acid with low, average and high molecular mass, and exopolysaccharides from microalgae with hydrating, volume and lifting effect. The skin has a compact aspect.

Product suitable for vegans, made without substances of animal origin.

How to use

Use daily, in the morning and evening, after cleaning the face and before your usual product of treatment, for optimum effects. Gently massage with few drops, avoiding the eyes area.

Warnings

COSMETIC PRODUCT FOR EXTERNAL USE. Some slight variation in coloring does not represent alteration of the product but is an indication of its naturalness. Keep out of the reach of children. Store in a cool dry place. Any product residue inside the original packaging is not an indication of alteration of the product but of the presence of natural ingredients and does not affect the quality of the same.

Ingredients





EYELIFT 3.0



Item 71080



CHOOSE YOUR
LANGUAGE

Descriere

Cremă tip gel anti-îmbătrânire pentru conturul ochilor, cu efect de lifting vizibil imediat, cu acțiune relaxantă asupra ridurilor. Conține un amestec de acizi hialuronici cu greutate moleculară mică, medie și mare.

BL Peptide 19 are acțiune de elasticizare, reducând ridurile și liniile de expresie.

Acidul hialuronic, în contact cu pielea, formează o peliculă subțire care o menține mătăsoasă și hidratată, protejând-o de agresivitățile externe, iar silicatul de sodiu o întinde, făcând-o mai compactă.

Odată uscat, produsul oferă o piele tonifiată și relaxată.

Textură ușoară, cu parfum delicat, care se absoarbe rapid și nu lasă urme de grăsime.

Cum se folosește

Aplicați câteva picături de produs pe conturul ochilor și direct pe ridurile de expresie ale feței și tamponați ușor. Protejați produsul de sursele de lumină și căldură.

Ingrediente

Sodium hyaluronate, hydroxyethylcellulose, Magnesium Aluminum Silicate, sodium silicate, Lactic acid, Propylene glycol, Polysorbate-20, Palmitoyl hexapeptide-19, Parfum, phenoxyethanol etilhexyl glicerol.

Avertizări

Tratament dermatocosmetic de uz extern. A se evita contactul cu ochii. A nu se înghiți. A nu se lăsa la îndemâna copiilor. A se păstra departe de surse de căldură.

Description

Cremagel with an "anti-aging" action for the eye contour, with an immediate lifting effect and a visibly relaxing action on wrinkles. Contains a mix of Low, Medium and High Molecular Weight Hyaluronic Acids.

BL Peptide 19 has an elasticizing action, reducing wrinkles and expression lines.

Hyaluronic acid, in contact with the skin, forms a thin film that keeps it silky and hydrated, protecting it from external aggressions and Sodium Silicate relaxes it, making it more compact.

Once dry, the product gives firm and relaxed skin.

Light texture, with a delicate scent, it absorbs quickly without being greasy.

How to use

Apply a few drops of the product to the eye contour area and directly on the expression lines of the face, and gently tap. Keep the product away from light and heat sources.

Ingredients

Sodium hyaluronate, hydroxyethylcellulose, Magnesium Aluminum Silicate, sodium silicate, Lactic acid, Propylene glycol, Polysorbate-20, Palmitoyl hexapeptide-19, Parfum, phenoxyethanol etilhexyl glicerol.

Warnings

Dermocosmetic treatment for external use. Avoid eyes contact. Do not swallow. Keep out of the reach of children. Keep away from heat.

LINEA 3.0

EYE-PATCH 3.0



Item 75361



CHOOSE YOUR
LANGUAGE

Descriere

MASCĂ PENTRU OCHI

ANTIRID ȘI REVITALIZANTĂ

Description

EYE MASKS

ANTI-WRINKLE AND REVITALIZING

Cum se folosește

1. După ce ți-ai curățat fața, desfă pachetul și scoate măștile.
2. Reglează măștile din partea de sub ochi.
3. Așteaptă 15-20 de minute.
4. Îndepărtează măștile și masează-te ușor în jurul ochilor.

How to use

1. After cleansing the face, open the package and take out the masks.
2. Place the masks on the lower part of the eyes.
3. Wait for 15-20 minutes.
4. Remove the masks and gently massage the eyes contour.

Ingrediente

Aqua (Water), Butylene glycol, Glycerin, Hydroxyacetophenone, Proteine del latte, 1,2-hexanediol, caffeine, Lecithin, Glycosyl trehalose, Sodium Polyacrylate, Hydrogenated starch hydrolysate, Xanthan gum, Polyglyceryl-10 laurate, Coffea Arabica fruit extract, Parfum, Sodium polyglutamate, Sodium ascorbyl phosphate, Carbomer, S-Octopus pentapeptide-1 Sp, Polysorbate-20, Palmitoyl tripeptide-1, Palmitoyl tetrapeptide-7.

Ingredients

Avertizări

A nu se lăsa la îndemâna copiilor.

Warnings

Keep out of the reach of children.





LIPLIFT 3.0



Item 71081



CHOOSE YOUR
LANGUAGE

Descriere

Balsam de buze cu efect de umplere, cu o aromă delicată de cireșe, pe bază de acid hialuronic, colagen și elastină. Formula sa este îmbogățită cu substanțe active speciale care produce un adevărat efect de umplere, buzele fiind moi și hidratate și, zi de zi, tot mai voluminoase, cu aspect mai compact și mai plin. Utilizarea constantă stimulează producția de colagen și oferă progresiv mai mult volum, definire și moliciune.

Complexul de acizi hialuronici cu greutate moleculară diferențiată conferă buzelor un efect de volumizare și hidratare imediată și de lungă durată.

Cum se folosește

Aplicați pe buzele curate de 2-3 ori pe zi timp de cel puțin 30 de zile. Datorită acțiunii sale, crema hidratantă poate fi folosită ca balsam de buze tradițional.

Ingrediente

Aqua (Water), Capsicum Annuum fruit extract, Ethylhexyl palmitate, Butyrospermum parkii butter, Oryza Sativa bran cera, Glycerol oleate, Octyldodecanol, Polyglyceryl-3-Diisostearate, Hydrolyzed Sodium Hyaluronate, Arnica montana extract, Glycerol stearate, Glycerin, Linum Usitatissimum seed oil, Caprylic/Capric Tryglycerides, Hydrogenated castor oil, Niacinamide, Hydrolyzed collagen, ricinus communis seed oil, Hydrolyzed Linseed extract, Copernica cerifera cera, Olea europaea oil unsaponifiables, Panthenol, Parfum, Hydrolyzed Elastin, Sodium hyaluronate, Soluble Collagen, heliantus annuus seed oil, Retinyl Palmitate, Tocopherol, Sorbitol, Ethylhexylglycerin, methyl nicotinate, Lecithin, Beta-Sitosterol, Palmitoyl Tripeptide-38, Tocopheryl Acetate, Ascorbyl palmitate, Xanthan gum, Betaine, Magnesium sulfate, Citric acid, Hydroxypropyl Cyclodextrin, Gluconolactone, Sodium benzoate, Potassium sorbate, Propanediol, Phenoxyethanol, Tetrasodium glutamate diacetate, Cinnamaldehyde, Eugenol.

Avertizări

Tratament dermatocosmetic de uz extern A se evita contactul cu ochii. A nu se înghiți. A nu se lăsa la îndemâna copiilor. A se păstra departe de surse de căldură. După aplicare, este posibil să simțiți o ușoară furnicătură, semn că produsul lucrează. Întrerupeți utilizarea produsului în caz de iritare.

Description

Filler effect lip balm, with a delicate cherry aroma, with a hyaluronic acid, collagen and elastin base. Enriched with active ingredients that guarantee a plumping effect, making lips soft and hydrated and, day after day, more voluminous with a more compact appearance. Constant use gives the lips a more homogeneous appearance and gives definition and softness.

The perfect balance within the formulation of 3 hyaluronic acids with different molecular weights promotes hydration of the skin at a superficial and deep level, allowing the lips to immediately appear soft and hydrated.

How to use

Apply to clean lips 2-3 times a day for at least 30 days. Thanks to its hydrating action, it can be used as a traditional lip balm.

Ingredients

Warnings

Dermocosmetic treatment for external use. Avoid eyes contact. Do not swallow. Keep out of the reach of children. Keep away from heat. After application, a slight tingling sensation may be felt, indicating the product's activity. Discontinue use of the product in case of irritation.

NICKEL TESTED < 0,0001%

LINEA 3.0

LIP-PATCH 3.0



Item 75360



CHOOSE YOUR
LANGUAGE

Descriere

MASCĂ PENTRU BUZE

HIDRATANTĂ ȘI VOLUMIZANTĂ

Cum se folosește

1. După ce ți-ai curățat fața, desfă pachetul și scoate masca.
2. Reglează masca pe buze.
3. Așteaptă 15-20 de minute.
4. Îndepărtează masca și masează-ți ușor buzele.

Ingrediente

Aqua (Water), Glycerin, Butylene glycol, Caprylic/Capric glycerides, Saccharomyces ferment filtrate, Hydroxyacetophenone, 1,2-hexanediol, Butyrospermum parkii butter, Xanthan gum, Cetearyl olivate, Sorbitan olivate, Sorbitan caprylate, Glycosyl trehalose, Rosa damascena flower extract, Tetrahydroxypropyl ethylenediamine, Lecithin, Carbomer, Hydrogenated starch hydrolysate, Polyglyceryl-10 laurate, Octyl-dodecyl myristate, Parfum, Tocopheryl Acetate, Pentylene glycol, Sodium hyaluronate crosspolymer, Lithospermum officinale root extract.

Avertizări

A nu se lăsa la îndemâna copiilor.

Description

LIP MASK

HYDRATING & PLUMPING

How to use

1. After cleansing the face, open the package and take out the mask.
2. Place the mask on the lips.
3. Wait for 15-20 minutes.
4. Remove the mask and gently massage the lips.

Ingredients

Warnings

Keep out of the reach of children.





SER PENTRU CONTURUL OCHILOR ȘI BUZELOR EYES CONTOUR AND LIPS SERUM



Item 75001



CHOOSE YOUR
LANGUAGE

Descriere

Ser pentru conturul ochilor și buzelor, cu textură delicată și luxuriantă, care conferă pielii o senzație de susținere și întărire, cu un efect mătășos la atingere. Acțiunea produsului este îmbunătățită de aplicatorul termoforetic, renumit pentru proprietățile sale stimulatoare.

Cu gel de aloe pur, extract de ganoderma, acid hialuronic, cafeină.

Fără parabeni, SLS, petrolatum, coloranți sintetici.

Cum se folosește

Dimineața, după o curățare minuțioasă, se aplică un strat subțire de ser, masându-se ușor cu mișcări circulare. Seara, înainte de culcare, curățați temeinic fața, îndepărtând toate urmele de machiaj și aplicați un strat subțire de ser (aproximativ 5 picături pentru o parte laterală a feței) în zona ochilor și buzelor, distribuind uniform cu vârful degetelor, ulterior masat cu instrumentul special de termodifuziune, până la absorbția completă.

Avertizări

PRODUS COSMETIC PENTRU UZ EXTERN. A nu se înghiți. A nu se lăsa la îndemâna copiilor. Verificați orice sensibilitate la una sau mai multe componente ale produsului.

Ingrediente

Aqua, Sodium hyaluronate, Glycerin, Hydrolyzed verbascum thapsus flower extract, Glycerin aqua Aloe, barbadensis leaf extract, Ganoderma lucidum (Mushroom) extract, Polysorbate-20, Hydroxyethylcellulose, Ethylhexyl glycerin, Pentylene glycol, Caprylyl glycol, Parfum hexyl cinnamal, Limonene, Linalool, Geraniol, Citronellol, Citral, Amyl cinnamal, Caffeine, C.M. Betaglucan.

Description

Eye and lip contour serum with a delicate and luxurious texture that gives the skin a feeling of support and reinforcement, with a pleasant silk effect to the touch.

The action of the product is enhanced by the thermophoretic applicator, renowned for its stimulating properties. With pure aloe gel, ganoderma extract, hyaluronic acid, caffeine.

Parabens, SLS, petrolatum and synthetic dyes free.

How to use

After thorough morning cleansing, apply a thin layer of serum letting it penetrate with light circular massages.

In the evening, before bedtime, thoroughly cleanse your face by removing all traces of make-up, then apply a thin layer of serum (about 5 drops per side of the face) on eyes contour and lips, evenly distributing it with your fingertips, then rub with the specific thermophoretic handpiece, until completely absorbed.

Warnings

COSMETIC PRODUCT FOR EXTERNAL USE. Do not swallow. Keep out of the reach of children. Ensure you are not hypersensitive or allergic to one or more of the product's ingredients.

Ingredients

CREMĂ DE FAȚĂ ANTI-AGE PENTRU EL ȘI EA CU PROTECȚIE SOLARĂ

ANTI-AGING FACE CREAM HIM/HER WITH SUNSCREEN



Item 75002



CHOOSE YOUR LANGUAGE

Descriere

Crema biostimulantă de zi pentru față este o cremă de zi pentru bărbați și pentru femei, cu o textură lejeră și non-grasă, cu acțiune hidratantă și de iluminare. Îmbogățită cu extract de Ganoderma Lucidum, aloe vera, vitamina E, acid hialuronic, ulei de jojoba și Luminescine bio lichifiat vegetal, asigură un nivel echilibrat de hidratare pentru toate tipurile de piele și conferă o luminozitate excepțională. Protejează pielea de razele solare (UVA și UVB), motivul îmbătrânirii foto-indus.

Calitatea materiilor prime și a formulării fac acest produs extrem de delicat. Perfectă și pentru gât și décolteu.

Fără parabeni, SLS, derivați de petrol, coloranți sintetici.

Produs potrivit pentru vegani, fabricat fără substanțe de origine animală

Description

Daytime Face Cream is a day cream for men and women, with a light and not greasy texture, and hydrating illuminating action.

Enriched with Ganoderma Lucidum extract, aloe vera, Vitamin E, hyaluronic acid, jojoba oil and vegetable Luminescine bioliquefied, it ensures a balanced moisture level on all types of skin, and gives an exceptional brightness.

It helps the skin protect itself from the sun's rays (UVA and UVB), the cause of photo-induced ageing.

The quality of raw materials and formulation makes this product extremely delicate.

Also perfect for neck and décolleté.

No parabens, SLS, Petrolates, synthetic dyes.

Product suitable for vegans, made without substances of animal origin.

Cum se folosește

Dimineața, după o curățare minuțioasă, se aplică un strat subțire de cremă pe față și pe décolteu, masându-se ușor cu mișcări circulare.

How to use

After accurate morning cleansing, apply a thin cream layer on the face and décolleté, letting it penetrate with light circular massages.

Ingrediente

Aqua (Water), Glyceryl stearate, Cetearyl alcohol, sodium lauroyl glutamate, sodium stearoyl lactylate (caprylic capric triglycerides), cyclohexasiloxane, hydrolyzed Verbascum thapsus flower extract, Sodium hyaluronate, Glycerin, Ethylhexyl Methoxycinnamate, Butyl methoxydibenzoylmethane, ethyl hexyl stearate, ethylhexyl palmitate, Simmondsia chinensis seed oil, Sodium Polyacrylate, Tocopheryl Acetate, Potassium sorbate, Sodium benzoate, Parfum (Fragrance), Amyl cinnamal, Benzyl salicylate, Linalool, Geraniol, coumarin, benzyl benzoate, Ganoderma lucidum (Curtis) P. Karst. Sporophorum extract, Aloe barbadensis leaf extract, undecylenic acid, Retinyl Palmitate.

Ingredients





ÎNGRIJIRE CORPORALĂ
BODY CARE

CREMĂ-GEL AFTERSHAVE

CREAMGEL SOOTHING AFTERSHAVE



Item 75006



CHOOSE YOUR
LANGUAGE

Descriere

Cremă-gel non grasă, specială pentru calmarea roșeții pielii după bărbierit.

Lasă pielea moale, hidratată și protejată.

Plăcut parfumată, conferă imediat și pentru o lungă perioadă de timp o senzație ușoară de senzație de bine.

Fără parabeni, SLS, derivați de petrol, coloranți sintetici.

Description

Non-greasy Creamgel, specific to soothe redness skin after shaving. It leaves skin soft, moisturized and protected.

Pleasantly scented, immediately and for a long time gives a light feeling of fresh wellness.

No parabens, SLS, Petrolates, synthetic dyes.

Cum se folosește

După bărbierit sau la nevoie, aplicați o doză mică de cremă aftershave răcoritoare, masând ușor până la absorbție.

How to use

After shaving or when necessary, apply a small dose of refreshing aftershave cream, gently massaging until absorbed.

Ingrediente

Aqua (Water), Glicerol, sodium hydroxymethyl cellulose, Aloe barbadensis leaf extract, Ganoderma lucidum (Curtis) P. Karst. Sporophorum extract, Potassium sorbate, menthol, Tocopherol, Sodium hyaluronate, Sodium benzoate, Lactic acid, Parfum (Fragrance), menthyl lactate, Mentha piperita oil, allantoin, Sorbic acid.

Ingredients

PINK

PINK



X5 Item 00550
X10 Item 00551



CHOOSE YOUR
LANGUAGE

Descriere

AJUTORUL TĂU ÎN ALINAREA DURERILOR MENSTRUALE

Acțiune relaxantă asupra musculaturii uterului, având drept rezultat o reducere a simptomelor tipice ale durerii menstruale (dismenoree).DISPOZITIV MEDICAL CLASA 1.

Ingrediente

Nu există contraindicații sau efecte secundare cunoscute și nici fenomene de supradozaj.

Nu se cunosc interacțiuni cu medicamente și substanțe medicamentoase.

În caz de iritație a pielii asociată cu utilizarea plasturei, se recomandă întreruperea tratamentului.

Raportați-i medicului dumneavoastră orice alte reacții adverse care ar putea fi asociate cu utilizarea produsului.

contraindicații

Îndepărtați plasturele "Pink" de pe hârtia care îl conține, îndepărtați folia de protecție și aplicați-o direct pe pielea curată și uscată de pe coccis. Acțiunea are loc în termen de 30 de minute de la aplicare. Îndepărtați plasturele după 24-48 de ore. Dacă este necesar, înlocuiți-l cu un alt plastru, până la sfârșitul ciclului menstrual.

Într-un număr limitat de cazuri de simptome intense, inclusiv de patologie organică, cum ar fi endometrioza, se pot adăuga mai mulți plasturi, așa cum se arată în figură.

Description

YOUR RELIEF FROM MENSTRUAL PAIN

Relaxing action on the uterine muscles, resulting in a reduction of the typical symptoms of menstrual pain (dysmenorrhea). CLASS 1 MEDICAL DEVICE

Contraindications

There are no known contraindications or side effects, as well as occurrences of overdose. There are no known interactions with drugs and medicinal substances.

In case of skin irritation related to the use of the patch, it is recommended to stop the treatment.

Report to your doctor any other side effects that may be related to the use of the product.

How to use

Remove the "Pink" patch from the paper that contains it, remove the protective film and apply it directly on clean and dry skin on the coccyx, as shown in the figure 1.

The action occurs within 30 minutes after the application. Remove the patch after 24-48 hours. If necessary, replace it with another patch, until the end of the menstrual cycle.

In limiting cases of intense symptoms, including organic pathology such as endometriosis, more patches can be added as shown in the figure 2.

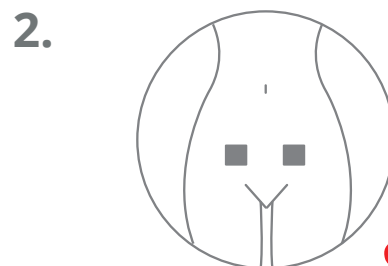
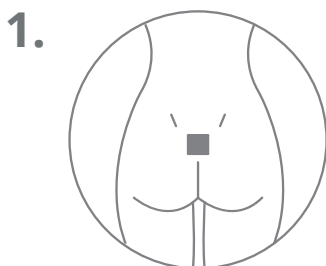

The logo for 'snep' in a bold, red, lowercase font.



SINCERA MASTI DE FATA TRIO SINCERA TRIO FACE MASKS

Item 75355



CHOOSE YOUR
LANGUAGE



Descriere

Cutie care conține 3 măști:

- DETOX & PURIFICARE Cărbune
- MASCA DE CEEAI HRANITANT SI HRANITANT verde
- MASCA REVITALIZANTE & ANTI-AGE

Fabricat in Taiwan

Cum se folosește

1. După ce ți-ai curățat fața, desfăș și întinde masca, aplic-o pe față cu partea albă în contact cu pielea și folia albastră vizibilă pe suprafața feței.
2. Îndepărtează folia de protecție albastră.
3. Așază masca urmând contururile feței (ochi, nas, gură) și las-o să acționeze 15-20 de minute.
4. Îndepărtează masca și masează ușor pielea feței sau utilizează un tampon de bumbac pentru a îndepărta excesul de produs.

Description

Box containing 3 masks:

- DETOX & Charcoal PURIFYING
- MOISTURIZING AND NOURISHING TEA MASK green
- REVITALIZING MASK & ANTI-AGE

Made in Taiwan

How to use

1. After cleansing the face, open and spread the mask, apply it on the face with the white side in contact with the skin and the blue film visible on the surface of the face.
2. Remove the protective film.
3. Adjust the mask following the contours of the face (eyes, nose, mouth) and leave it on for 15-20 minutes.
4. Remove the mask and gently massage the skin of the face, or use a cotton pad to remove excess product.

MASCĂ PENTRU DETOXIFIERE ȘI PURIFICARE cu cărbune

Ingrediente

Aqua (Water), Butylene glycol, Propanediol, Hydroxyacetophenone, 1,2-hexanediol, Niacinamide, Carica papaya fruit extract, Methylpropanediol, Xanthan gum, Glycosyl trehalose, Salicylic acid, Salix alba bark extract, Polyglyceryl-10 laurate, Lecithin, Hydrogenated starch hydrolysate, Sphingomonas ferment extract, Charcoal powder, Sodium hyaluronate, potassium hydroxide, Sodium polyglutamate, Caprylhydroxamic acid, Ethylhexyl glycerin, Parfum, Lactic acid.

DETOX & PURIFYING MASK with charcoal

Ingredients

MASCĂ HIDRATANTĂ ȘI NUTRITIVĂ cu ceai verde

Ingrediente

Aqua (Water), Butylene glycol, Glycerin, 1,2-hexanediol, Hydroxyacetophenone, Polyglyceryl-10 laurate, Sorbitan caprylate, Glycosyl trehalose, Tetrahydroxypropyl ethylenediamine, acrylates/c10-30 alkyl acrylate crosspolymer, Ficus carica fruit extract, Lecithin, Hydrogenated starch hydrolysate, Sphingomonas ferment extract, Sodium hyaluronate, Hydrogenated ethylhexyl olivate, Sodium polyglutamate, Parfum, Polyglyceryl-6 stearate, Simmondsia chinensis seed oil, Persea gratissima oil, Limnanthes alba (Meadowfoam) seed oil, Citric acid, Hydrogenated olive oil unsaponifiables, Polyglyceryl-6 behenate, Plukenetia volubilis seed oil, Tocopherol, Sodium benzoate, Xanthan gum, Potassium sorbate.

MOISTURISING AND NOURISHING MASK with Green tea

Ingredients

MASCĂ REVITALIZANTĂ ȘI ANTI-ÎMBĂTRÂNIRE

Ingrediente

Aqua (Water), Butylene glycol, Glycerin, 1,2-hexanediol, Hydroxyacetophenone, Lecithin, Glycosyl trehalose, Tilia platyphyllos extract, Xanthan gum, Sorbitan caprylate, Hydrogenated starch hydrolysate, Polyglyceryl-10 laurate, Acacia senegal gum, Sodium hyaluronate, Hydrogenated ethylhexyl olivate, Hydrolyzed rice bran extract, Parfum, Polyglyceryl-6 stearate, Simmondsia chinensis seed oil, Limnanthes alba (Meadowfoam) seed oil, Salix alba bark extract, Hydrogenated olive oil unsaponifiables, Polyglyceryl-6 behenate, Citric acid, Sodium benzoate, Magnolia grandiflora leaf extract, Bakuchiol, Potassium sorbate, Carbomer, Polysorbate-20, Palmitoyl tripeptide-1, Palmitoyl tetrapeptide-7.

REVITALISING & ANTI-AGING MASK

Ingredients





CREMĂ PENTRU FAȚĂ DE ZI BIOSTIMULATOARE BIOSTIMULATIVE DAY FACE CREAM



Item 00147



CHOOSE YOUR
LANGUAGE

Descriere

Crema de față de zi Biostimulantă este o cremă de zi hidratantă cu efect de iluminare, cu consistență ușoară, absorbție rapidă și excelentă ca bază de machiaj.

Îmbogățită cu extract de Ganoderma lucidum, Vitamina E, Acid Hialuronic și Luminiscine extract vegetal cu efect de iluminare, asigură un nivel echilibrat de hidratare pe toate tipurile de piele și conferă o strălucire excepțională.

Calitatea materiilor prime și compoziția fac acest produs extrem de delicat și bine tolerat chiar și de epidermele cele mai sensibile. Este perfectă, de asemenea, pentru gât și decolteu.

Cum se folosește

Dimineața, după o curățare minuțioasă, aplicați un strat ușor de cremă de față biostimulatoare de zi pe față și decolteu, făcându-o să pătrundă prin masaje circulare ușoare.

Se lasă să se odihnească un minut și de continuă cu machiajul dorit.

Ingrediente

Aqua (Water), Caprylic/Capric Tryglicerides, ethyl hexyl stearate, ethylexyl palmitate, Simmondsia chinesis oil, Glycerin, Glyceryl stearate, Cetearyl alcohol, sodium lauroyl glutamate, sodium stearyl lactylate, Ganoderma lucidum (Curtis) P. Karst. Sporophorum extract, Sodium hyaluronate, Sodium Polyacrylate, Ethlhexyl Methoxycinnamate, Tocopherol, Buthyl methoxydibenzoylmethane, linseed acid, Potassium sorbate, Sodium benzoate, Lactic acid, Retynyl Palmitate, undecylenic acid, Parfum (Fragrance), Amyl cinnamal, Benzyl salicylate, Linalool, Geraniol, coumarin, benzyl benzoate.

Description

Biostimulative Face Day Cream is a moisturising illuminating day cream with a light texture, absorbs quickly and is excellent as a make-up base.

Enriched with Ganoderma Lucidum extract, Vitamin E, Hyaluronic Acid and Luminiscine plant bioliquefact, it ensures a balanced level of hydration on all skin types and gives exceptional radiance.

The quality of the raw materials and formulation make this product extremely gentle and well tolerated even by the most sensitive skin. Also perfect for neck and décolleté.

How to use

In the morning, after a careful cleanse apply a thin layer of Biostimulative Day Face Cream on the face and upper décolleté, with light circular movements.

Leave it on the par applied for a minute then continue with the desired make-up.

Ingredients

CREMĂ DE NOAPTE PENTRU FAȚĂ ANTI-AGE NIGHT FACE CREAM ANTI-AGE



Item 00148



CHOOSE YOUR
LANGUAGE

Descriere

Crema VISO Notte Antieta* concepută pentru pielea deosebit de stresată, ridată sau fără tonus, această cremă-tratament inovatoare conține un procent ridicat de extract de Reishi (Ganoderma lucidum), bogat în substanțe antioxidante, coenzima Q10 și ulei de cireșe bogat în vitamina A și vitamina E și acizi grași esențiali, capabili să restabilească aspectul mai proaspăt, mai neted și mai compact al feței.

Datorită formulei sale inovatoare, zi de zi ridurile sunt estompate, pielea își recapătă tonusul și strălucirea, iar liniile sunt remodelate.

Calitatea materiilor prime și formula sa fac ca acest produs să fie extrem de delicat. De asemenea, perfect pentru gât și decolteu.

*formulă cu substanțe care contracarează formarea ridurilor pielii

Cum se folosește

The evening, after accurate cleansing, apply a thin layer of Biostimulative Day Face Cream on the face and upper décolleté, with light circular movements.

Ingrediente

Aqua (Water), Caprylic/Capric Tryglycerides, ethyl hexyl stearate, ethylexyl palmitate, Simmondsia chinesis oil, Glycerin, Glyceryl sterate, Cetearyl alcohol, sodium lauroyl glutamate, sodium stearoyl lactylate, Ganoderma lucidum (Curtis) P. Karst. Sporophorum extract, Sodium hyaluronate, Sodium Polyacrylate, Ethlhexyl Methoxycinnamate, Tocopherol, Buthyl methoxydibenzoylmethane, linseed acid, Potassium sorbate, Sodium benzoate, Lactic acid, Retynyl Palmitate, undecylenic acid, Parfum (Fragrance), Amyl cinnamal, Benzyl salicylate, Linalool, Geraniol, coumarin, benzyl benzoate.

Description

Anti-aging Night Face Cream* designed for particularly stressed, marked or toneless skin, this innovative treatment cream contains a high percentage of Reishi extract (Ganoderma lucidum), rich in antioxidant substances, Coenzyme Q10 and cherry oil rich in vitamin A and vitamin E and essential fatty acids, capable of giving the face a fresher, smoother and more compact appearance.

Thanks to its innovative formula, day after day wrinkles are reduced, the skin regains firmness and luminosity and the features are reshaped.

The quality of the raw materials and the formulation make this product extremely delicate. Also perfect for the neck and cleavage.

*formulated with substances that counteract the formation of skin wrinkles

How to use

In the evening, after a careful cleanse apply a thin layer of Biostimulative Day Face Cream on the face and upper décolleté, with light circular movements

Ingredients





ÎNGRIJIRE CORPORALĂ
BODY CARE





ÎNGRIJIRE CORPORALĂ
BODY CARE





ÎNGRIJIRE CORPORALĂ
BODY CARE





EPSOM CREAM



Item 71041



CHOOSE YOUR
LANGUAGE

Descriere

Cremă cu acțiune detoxifiantă și tonifiantă.

Cremă de corp formulată cu ingrediente vegetale active ideale pentru susținerea tratamentului cosmetic împotriva imperfecțiunilor cauzate de celulită și a adipozităților localizate, precum complexul pe baza de fructe de Longan și de săruri Epsom.

Potrivit pentru vegani, fără substanțe de origine animală.

Cum se folosește

Aplicați crema pe zonele dorite ale corpului masând cu mișcări circulare până când produsul este complet absorbit.

Avertizări

PRODUS COSMETIC PENTRU UZ EXTERN. O ușoară variație a coloranților nu reprezintă modificarea produsului, ci este o indicație a naturalității acestuia. A nu se lăsa la îndemâna copiilor. Evitați contactul direct cu mucoasele interne. A se evita contactul cu ochii.

Ingrediente

Aqua (Water), Prunus Amygdalus Dulcis Oil, Polyglyceryl-3 cetyl ether olivate/succinate, Propanediol, Glycerin, Triticum vulgare germ oil, Cetyl alcohol, Butyrospermum parkii butter (*), Vitis vinifera seed oil, Nephelium longana seed extract, Taraxacum officinale rhizome/root extract, Arnica montana flower extract, Betula alba leaf extract, Tocopherol, Ascorbyl palmitate, Xanthan gum, Tapioca starch, Lecithin, Parfum (Fragrance), Benzyl alcohol, Cetearyl alcohol, Cetyl palmitate, Magnesium sulfate, Sorbitan oleate, Tetrasodium glutamate diacetate, Ethylhexyl glycerin, Citric acid, Potassium sorbate, *ingredient from biological agriculture.

Description

Cream with detoxifying and toning action.

Body cream formulated with plant active ingredients ideal for assisting the cosmetic treatment of cellulite and localized fat deposits, such as the Longan fruit-based complex and Epsom salts.

Product suitable for vegans, made without substances of animal origin.

How to use

Apply the cream to the parts of the body you wish to treat, massaging with circular movements until the product is completely absorbed.

Warnings

COSMETIC PRODUCT FOR EXTERNAL USE. Some slight variation in coloring does not represent alteration of the product but is an indication of its naturalness. Keep out of the reach of children. Avoid direct contact with mucous membranes. Avoid eyes contact.

Ingredients

NICKEL TESTED < 0,0001%

LINIE DE REDUCERE - ANTI-CELULITĂ

REDUCING LINE - ANTI-CELLULITE

CELL - UP

Item 71039



CHOOSE YOUR LANGUAGE

Descriere

Wraps formulated with a solution of draining and slimming active ingredients that aid in treating skin imperfections related to water retention and cellulite.

Enriched with Epsom salts, escin, ivy extract and cypress essential oil, they promote skin firmness and tone.

Description

Wraps formulated with a solution of draining and slimming active ingredients that aid in treating skin imperfections related to water retention and cellulite.

Enriched with Epsom salts, escin, ivy extract and cypress essential oil, they promote skin firmness and tone.

Cum se folosește

Open the bag, apply the first wrap starting from the ankle of the right leg and continue up to the abdomen. Apply the second wrap from the ankle of the left leg, continue up to the abdomen again and leave on for 30-40 minutes. Remove the bandages and massage until excess liquid is absorbed. Avoid direct contact with mucous membranes.

How to use

Open the bag, apply the first wrap starting from the ankle of the right leg and continue up to the abdomen. Apply the second wrap from the ankle of the left leg, continue up to the abdomen again and leave on for 30-40 minutes. Remove the bandages and massage until excess liquid is absorbed. Avoid direct contact with mucous membranes.

Avertizări

COSMETIC PRODUCT FOR EXTERNAL USE.

Warnings

COSMETIC PRODUCT FOR EXTERNAL USE.

Ingrediente

Aqua (Water), Glycerin, Propanediol, Magnesium sulfate, Arnica montana flower extract, hydroxyethylcellulose, Hibiscus sabdariffa flower extract, Escin, Hedera helix leaf extract (*), Taraxacum officinale rhizome/root extract, Betula alba leaf extract, Benzyl alcohol, Tetrasodium glutamate diacetate, Ethylhexyl glycerin, Foeniculum vulgare dulce fruit oil, Cupressus sempervirens leaf oil, polyglyceryl-4 caprate, Nepheleium longana seed extract, Limonene, Potassium sorbate, Phenoxyethanol, Linalool, *ingredient from biological agriculture.

Ingredients

NICKEL TESTED < 0,0001%



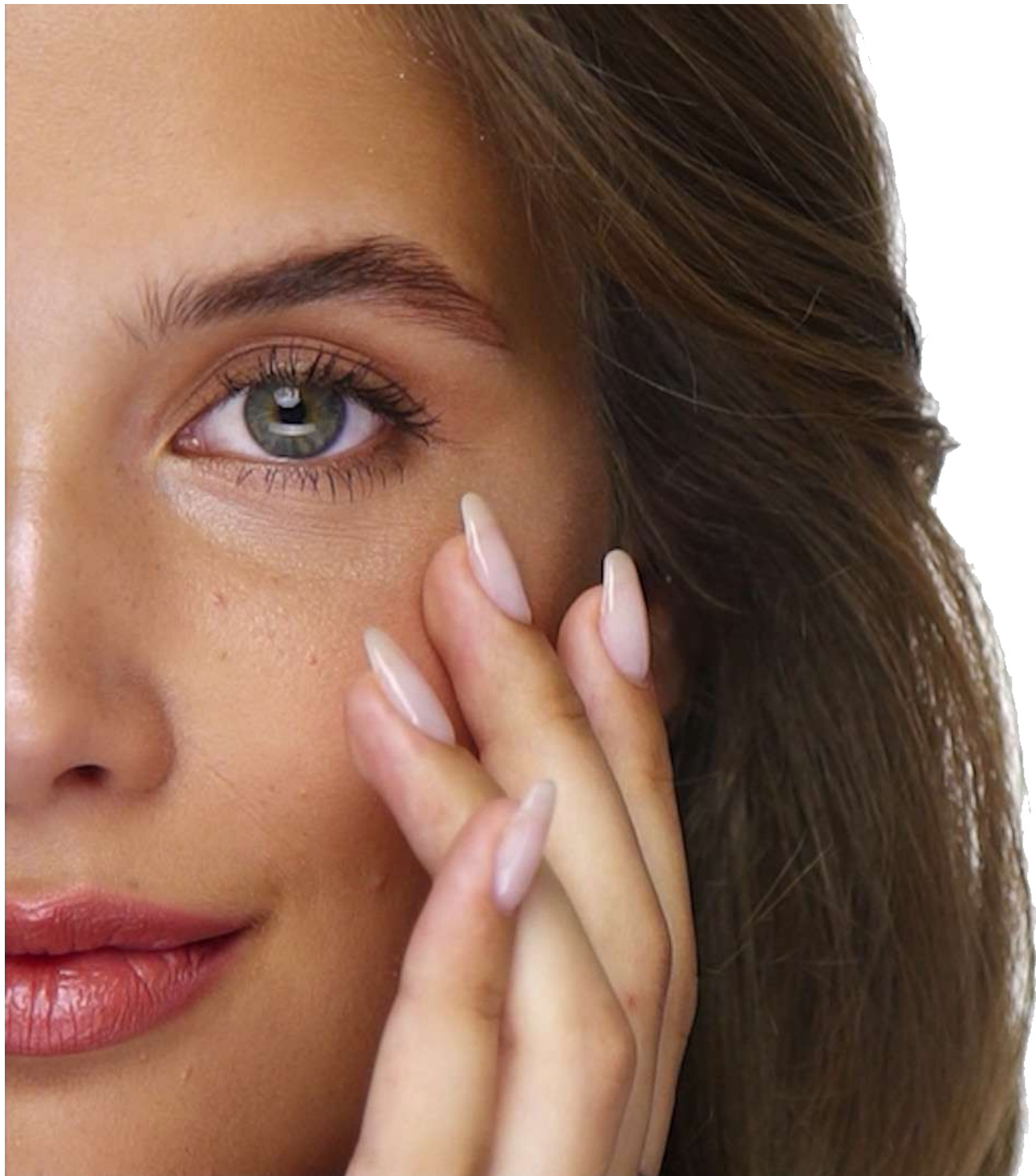

BIO CARE

REINATURE

YOUR NEW SKIN
NOUA TA PIELE



REINATURE

REINATURE - BOX

Item 71037



CHOOSE YOUR
LANGUAGE





REINATURE - SERUM



Item 71030



CHOOSE YOUR
LANGUAGE

Descriere

Ser pentru față cu substanțe active având calități de echilibrare a sebumului și de iluminare, cum ar fi: acidul salicilic, oțetul balsamic și extractul de strugurele ursului biologic. Vitamina PP hrănește și hidratează pielea, conferindu-i un aspect sănătos și completează formula.

CONȚINUT:

Oțet Balsamic
Vitamina PP (Nicotinamida)
Acid Salicilic
Extract de Strugurele Ursului Biologic
Produs potrivit pentru vegani, fabricat fără substanțe de origine animală.

Cum se folosește

Aplicați câteva picături de ser, dimineața și seara, masând până la absorbția completă, având grijă să evitați contactul cu ochii.

Avertizări

PRODUS COSMETIC PENTRU UZ EXTERN. O ușoară variație a coloranților nu reprezintă modificarea produsului, ci este o indicație a naturalețea acestuia. A nu se lăsa la îndemâna copiilor. A se evita contactul cu ochii. Orice reziduu de produs din interiorul ambalajului original nu este o indicație de modificare a produsului, ci a prezenței ingredientelor naturale și nu afectează calitatea acestuia.

Ingrediente

Aqua (Water), Propanediol, Sorbitol, Niacinamide, Betaine, Salicylic acid, Thymus vulgaris flower/leaf extract, Benzoic acid, urea, Arctostaphylos uva-ursi leaf extract (*), Vinegar, Commiphora myrrha resin extract, Vitis vinifera fruit extract, Citrus limon fruit extract, Glycerin, Myroxylon balsamum resin, Tetrasodium glutamate diacetate, Styrax benzoin resin extract, Benzyl alcohol, Dehydroacetic Acid, Caesalpinia spinosa gum, Xanthan gum, Fructose, Gluconic acid, Gluconolactone, Glucose, Tocopherol, citral, Limonene, Linalool, *ingredient from biological agriculture.

Description

This particular facial serum created with active ingredients with sebum-balancing and illuminating qualities, such as salicylic acid, balsamic vinegar and organic bearberry extract. The PP vitamin nourishes and moisturizes the skin, providing it with an appearance full of well-being and it also completes the formula.

IT CONTAINS:

Balsamic vinegar
Vitamin PP (Nicotinamide)
Salicylic acid
Organic bearberry extract.
Product suitable for vegans, made without substances of animal origin.

How to use

Apply some drops of serum, morning and evening, rub until it is completely absorbed, paying attention to avoid the contact with your eyes.

Warnings

COSMETIC PRODUCT FOR EXTERNAL USE. Some slight variation in coloring does not represent alteration of the product but is an indication of its naturalness. Keep out of the reach of children. Avoid eyes contact. Any product residue inside the original packaging is not an indication of alteration of the product but of the presence of natural ingredients and does not affect the quality of the same.

Ingredients

NICKEL TESTED < 0,0001%

REINATURE

REINATURE - SPRAY



Item 71031



CHOOSE YOUR
LANGUAGE

Descriere

Tonic pentru față, creat pentru a oferi un aspect mat al pielii cu tendință de exces de sebum și cu impurități. Este îmbogățit cu oțet balsamic și vitamina PP, cu substanțe active nutritive și calmante, cu extract de lemn dulce și apă de ceai verde, având **acțiune astringentă și de reechilibrare a sebumului**, necesare pentru a oferi un aspect opac.

CONȚINUT.

Oțet Balsamic
Vitamina PP (Nicotinamida)
Extract de Lemn dulce
Apă de Ceai Verde
Produs potrivit pentru vegani, fabricat fără substanțe de origine animală.

Cum se folosește

Aplicați câteva picături de ser, dimineața și seara, masând până la absorbția completă.

Avertizări

PRODUS COSMETIC PENTRU UZ EXTERN. O ușoară variație a coloranților nu reprezintă modificarea produsului, ci este o indicație a naturalității acestuia. A nu se lăsa la îndemâna copiilor. A se evita contactul cu ochii.

Ingrediente

Aqua (Water); Propanediol; Niacinamide; Sorbitol; Betaine; Tetrasodium glutamate diacetate; Glycerin; Ethylhexyl glycerin; Vinegar; Vitis vinifera fruit extract; Glycyrrhiza glabra extract; Arctium lappa root extract; Phenoxyethanol; Lavandula angustifolia flower/leaf/stem extract; Citrus limon fruit extract; Fructose; Myroxylon balsamum resin; Caesalpinia spinosa gum; Styrax benzoin resin extract; Commiphora myrrha resin extract; Gluconic acid; Gluconolactone; Glucose; Sodium benzoate; Potassium sorbate; Limonene; Citric acid; citral; Linalool; *ingredient from biological agriculture.

NICKEL TESTED < 0,0001%

Description

Facial tonic created to donate a matte aspect to the skin with a tendency of excess sebum and impure. It is enriched with balsamic vinegar and PP vitamin, nourishing and soothing active ingredients, with licorice extract and green tea water, which act a sebum-balancing and astringent action, very useful in order to give a matte appearance.

IT CONTAINS:

Balsamic vinegar
Vitamin PP (Nicotinamide)
Licorice extract
Green tea water
Product suitable for vegans, made without substances of animal origin.

How to use

Apply some serum drops until it is completely absorbed.

Warnings

COSMETIC PRODUCT FOR EXTERNAL USE. Some slight variation in coloring does not represent alteration of the product but is an indication of its naturalness. Keep Out Of Reach Of Children. Avoid eye contact.

Ingredients





REINATURE - CREAM



Item 71032



CHOOSE YOUR
LANGUAGE

Descriere

CREMĂ DE FAȚĂ IDEALĂ PENTRU PIELEA CU IMPURITĂȚI
Cremă de față cu ulei de bumbac, hidratantă și hrănitoare, cu oțet balsamic și extract de lemn dulce, care ajută la crearea unui efect mat și opac. Conține de asemenea un complex cu acțiune de reechilibrare a microbiomului pielii, pe bază de alge, care contribuie la menținerea echilibrului fiziologic al pielii.

CONȚINUT:

Ulei de Jojoba
Complex Bioflor Balance
Oțet Balsamic
Extract de Lemn dulce
Ulei de Bumbac
Produs potrivit pentru vegani, fabricat fără substanțe de origine animală.

Cum se folosește

Aplicați crema dimineața și seara, masând până la absorbția completă.

Avertizări

PRODUS COSMETIC PENTRU UZ EXTERN. O ușoară variație a coloranților nu reprezintă modificarea produsului, ci este o indicație a naturalității acestuia. A nu se lăsa la îndemâna copiilor. A se evita contactul cu ochii

Ingrediente

Aqua (Water); Ethylhexyl palmitate; Propanediol; Glycerin; Polyglyceryl-2 stearate; Ethylhexyl stearate; Gossypium oil; Glyceryl stearate; Stearyl alcohol; Cellulose; Oryza sativa starch; Simmondsia chinensis seed oil (*); stearic acid; Vinegar; Lecithin; Vitis vinifera fruit extract; Maris aqua; Tocopherol; Mica; Ascorbyl palmitate; Tetrasodium glutamate diacetate; Lavandula angustifolia flower/leaf/stem extract; Arctium lappa root extract; Glycyrrhiza glabra extract; Xanthan gum; Betaine; Malva sylvestris leaf extract (*); Ethylhexyl glycerin; Lauroyl lysine; Styx benzoin resin extract; Fructose; Benzyl alcohol; Gluconic acid; Gluconolactone; Chlorella vulgaris extract; Glucose; Commiphora myrrha resin extract; Myroxylon balsamum resin; Phenethyl alcohol; Caesalpinia spinosa gum; Laminaria digitata extract; Saccharide isomerate; Phenoxyethanol; Potassium sorbate; Sodium benzoate; Linalool; Limonene; Citric acid; *ingrediente de agricultura biologică.

Description

IDEAL FACE CREAM FOR IMPURE SKIN. Facial cream created with cotton oil, moisturizing and nourishing, with balsamic vinegar and licorice extract, which help to give a matte effect with a complex with a rebalancing action on the microbiome skin, based on algae, which help the conservation of the physiological balance of the skin.

IT CONTAINS:

Jojoba oil
Bioflor balance complex
Balsamic vinegar
Licorice extract
Cotton oil
Product suitable for vegans, made without substances of animal origin.

How to use

Apply the cream, morning and evening, rubbing until it is completely absorbed.

Warnings

COSMETIC PRODUCT FOR EXTERNAL USE. Some slight variation in coloring does not represent alteration of the product but is an indication of its naturalness. Keep out of the reach of children. Avoid eyes contact.

Ingredients

NICKEL TESTED < 0,0001%

REINATURE

REINATURE - STICK



Item 71035



CHOOSE YOUR
LANGUAGE

Descriere

Gel pe bază de aloe vera și turmeric, cu acțiune hidratantă, exfoliantă și calmantă, indicat pentru tratamentul pielii imperfecte cu acnee, coșuri și furuncule.

Produs formulat cu ingrediente active naturale capabile să contracareze și să calmeze înroșirea pielii. Brusturele, bogat în inulină, are o acțiune de purificare utilă în prevenirea formării acneei.

Fosfatul de ascorbil de sodiu (formă stabilizată și solubilă în apă a vitaminei C) are proprietăți antioxidante și de uniformizare a culorii pielii și este un excelent aliat în tratarea pielii predispuse la acnee.

Potrivit pentru vegani, fără substanțe de origine animală.

Cum se folosește

Curățați cu atenție zona afectată și distribuiți produsul uniform, lăsându-l să se absoarbă câteva minute. Repetați aplicarea de 2-3 ori pe zi. Agitați sau întoarceți ușor cu capul în jos, înainte de utilizare.

Avertizări

PRODUS COSMETIC PENTRU UZ EXTERN. A se evita contactul cu ochii.

Ingrediente

aloe barbadensis extract, Aqua (Water), Peg-8, Dimethyl sulfone, Mandelic acid, Melaleuca alternifolia oil, Glycerin, Sodium ascorbyl phosphate, Succinic acid, Salicylic acid, PEG-40 Hydrogenated Castor oil, alcohol, arginine, Arctium lappa extract, Agar, allantoin, Simmondsia chinensis seed oil, menthol, Curcuma longa root oil, Glycyrrhetic acid, thioctic acid, Sodium hyaluronate, Lavandula angustifolia oil, Rosmarinus officinalis oil, Sodium silicate, Curcuma longa root extract, Kojic acid, Xanthan gum, Phenoxyethanol, Citric acid, Sodium benzoate, Potassium sorbate, Linalool*, d-Limonene, Geraniol*, * allergenic substances naturally occurring in essential oils.

NICKEL TESTED < 0,0001%

Description

Gel based on Aloe Vera and Turmeric, with a hydrating, exfoliating and soothing action, indicated for the treatment of impure skin with acne and pimples.

Product formulated with natural active ingredients capable of counteracting and soothing skin redness.

Burdock, rich in inulin, has a purifying action useful in preventing the formation of acne. Sodium Ascorbyl Phosphate (stabilized and water-soluble form of Vitamin C) has antioxidant and skin tone-evening properties and is an excellent ally in the care of acne-prone skin.

Product suitable for vegans, made without substances of animal origin.

How to use

Be very careful while cleaning the affected area and distribute the product evenly, making it absorb for a few minutes. Repeat the operation twice or three times a day.

Gently shake or flip over before the use.

Warnings

COSMETIC PRODUCT FOR EXTERNAL USE. Avoid eyes contact.

Ingredients





REINATURE - DROP



Item 71036



CHOOSE YOUR
LANGUAGE

Descriere

Produs pe bază de aloe vera, apă de Rosa Damascena și de Rosa Centifolia, are o acțiune exfoliantă, hidratantă și calmantă. Bogat în extracte de brusture și papaya, este foarte indicat pentru tratamentul pielii impure, a coșurilor și a furunculelor. De asemenea, este un adjuvant excelent pentru tratamentul acneei.

Acizii mandelic, succinic și salicilic acționează asupra diferitelor straturi ale pielii datorită proprietăților de netezire, exfoliere și iluminare.

Prezența gluconatilor de zinc și cupru îi întărește proprietățile împotriva imperfecțiunilor și impurităților.

Cum se folosește

Aplicați pe pielea curată și umedă. Clătiți cu apă caldă și tamponați cu un tampon de bumbac curat. Utilizați pe față și gât evitând zona conturului ochilor. Frecvența recomandată este de una până la trei ori pe săptămână.

Avertizări

PRODUS COSMETIC PENTRU UZ EXTERN. A se evita contactul cu ochii. A nu se lăsa la îndemâna copiilor.

Ingrediente

aloe barbadensis extract, Rosa damascena flower water, Carica papaya fruit extract, Rosa centifolia flower water, Succinic acid, Propylene glycol, Glycerin, Aqua (Water), Mandelic acid, Dimethyl sulfone, Niacinamide, Arctium lappa extract, Sodium ascorbyl phosphate, hydroxyethylcellulose, arginine, Citric acid, allantoin, Phenoxyethanol, Zinc gluconate, Copper gluconate, Sodium benzoate, Sodium dehydroacetate, Potassium sorbate.

NICKEL TESTED < 0,0001%

Description

Product made of Aloe Vera, Rosa Damascena and Rosa Centifolia water, it provides an exfoliating, soothing and moisturizing action. Abundant in Burdock and Papaya extracts, it is particularly suitable for the treatment of impure skin, pimples and furuncles.

It is also an excellent coadjuvant for the treatment of acne.

Mandelic, succinic and salicylic acids act on the different layers of the skin thanks to their smoothing, exfoliating and refreshing properties they provide.

The presence of gluconates and copper zinc strengthen its properties against imperfections and impurities.

Product suitable for vegans, made without substances of animal origin.

How to use

Apply to the cleansed and moistened skin. Rinse with lukewarm water and dab with a clean cotton pad. Apply on the face and neck avoiding the area around and near the eyes. The recommended regularity is one up to three times a week.

Warnings

COSMETIC PRODUCT FOR EXTERNAL USE. Avoid eyes contact. Keep out of the reach of children.

Ingredients

KIT MANDORLE DOLCI - TOP FINGER - MUSCOLEASE - EXVASI

Item 71005



CHOOSE YOUR LANGUAGE





MANDORLE DOLCI



Item 71001



CHOOSE YOUR
LANGUAGE

Descriere

Extras prin presare la rece, uleiul de migdale dulci bogat în vitaminele E, B, carbohidrați și aminoacizi are numeroase proprietăți benefice pentru piele. Este un ajutor valoros în contracararea și prevenirea apariției vergeturilor, datorită proprietăților sale elastice. Fiind bogat în acizi grași, este deosebit de potrivit pentru tratamentul pielii uscate și iritate și ca un excelent adjuvant în prevenirea ridurilor și îmbătrânirii pielii.

De asemenea, poate fi folosit ca o alternativă excelentă la laptele demachiant pentru curățarea zilnică a feței, pentru îndepărtarea machiajului și impurităților. Hrănește părul uscat, încrețit și fragil.

Ideal pentru un masaj relaxant cu sau fără adaos de alte uleiuri.

Cum se folosește

Aplică și masează până se absoarbe complet.
De asemenea, utilizați de mai multe ori pe zi.

Avertizări

Doar pentru uz extern. A nu se lăsa la îndemâna copiilor. Depozitați într-un loc răcoros și uscat, departe de mâncare și băutură. A se evita contactul cu ochii. Nu utilizați pe pielea rănită sau deteriorată.

Ingrediente

Prunus Amygdalus Dulcis Oil

Description

Extracted by cold pressing, sweet almond oil is rich in vitamins E, B, carbohydrates and amino acids and has numerous beneficial properties for the skin. It is a valid aid in combating and preventing the onset of skin stretch marks, thanks to its elasticising properties. The fatty acids, of which it is rich, make it particularly suitable for the treatment of dry and irritated skin and as an excellent adjuvant in the prevention of wrinkles and skin aging.

It can also be used as an excellent alternative to cleansing milk for daily facial cleansing, to remove make-up and impurities. Nourishes dry, frizzy and brittle hair.

Ideal for a relaxing massage with or without the addition of other oils.

How to use

Apply and massage until completely absorbed.
Also use several times a day.

Warnings

For external use only. Keep Out Of Reach Of Children. Store in a cool, dry place away from food and drink. Avoid eye contact. Do not use on injured or abraded skin.

Ingredients

MUSCOLEASE



Item 71003



CHOOSE YOUR LANGUAGE

Descriere

Ulei cu concentrație ridicată de principii active naturale, cum ar fi Arnica Montana și Gheara Diavolului, care fac ca acest produs să fie potrivit pentru tonifierea țesuturilor și calmarea pielii. Tratament ideal pentru vânătăi, entorse, dureri cervicale și musculare. Ideal pentru destinderea mușchilor după activitate fizică intensă.

Description

Oil with a high concentration of natural active ingredients such as Arnica Montana and Devil's Claw, make this product suitable for toning tissues and soothing the skin. Ideal treatment following bruises, sprains, neck and muscle pain. Ideal for relaxing muscles after intense physical activity.

Cum se folosește

Mod de utilizare: Aplică și masează până se absoarbe complet. De asemenea, utilizați de mai multe ori pe zi.

How to use

Apply and massage until completely absorbed. Also use several times a day.

Avertizări

Doar pentru uz extern. A nu se lăsa la îndemâna copiilor. Depozitați într-un loc răcoros și uscat, departe de mâncare și băutură. A se evita contactul cu ochii. Nu utilizați pe pielea rănită sau deteriorată.

Warnings

For external use only. Keep out of the reach of children. Store in a cool, dry place away from food and drink. Avoid eyes contact. Do not use on injured or abraded skin.

Ingrediente

Arnica montana extract, Harpagophytum procumbens extract, Hypericum perforatum extract, Mentha piperita oil, Hedera helix (ivy) leaf extract, Chamomilla recutita flower extract, Helichrysum italicum extract, Melia azadirachta seed oil, Carapa guaianensis seed oil, Gaultheria procumbens (wintergreen) leaf oil, Turpentine, Eucaliptus globulus oil, camphor, Pinus pumilio twig leaf oil, Tocopheryl Acetate, Zingiber officinalis root oil, Lavandula angustifolia oil, Olea europaea oil unsaponifiables, Retynyl Palmitate, d-Limonene, Linalool, Geraniol, Citronellol, citral, Eugenol.

Ingredients





EXVASI



Item 71004



CHOOSE YOUR
LANGUAGE

Descriere

Ulei cu concentrație ridicată de ingrediente active naturale, precum Arnica Montana, Centella Asiatica, Ginkgo Biloba și castan sălbatic, formulat pentru a contracara umflarea și îngreunarea picioarelor și pentru a îmbunătăți circulația.

Asigură un efect imediat de drenare, lăsând picioarele ușoare, proaspete și energice.

Cum se folosește

Aplică și masează până se absoarbe complet.
De asemenea, utilizați de mai multe ori pe zi.

Avertizări

Doar pentru uz extern. A nu se lăsa la îndemâna copiilor. Depozitați într-un loc răcoros și uscat, departe de mâncare și băutură. A se evita contactul cu ochii. Nu utilizați pe pielea rănită sau deteriorată.

Ingrediente

Arnica montana extract, Centella asiatica extract, Ginkgo biloba (Ginkgo Biloba L.) extract, Aesculus hippocastanum extract, Helichrysum italicum extract, Hedera helix (ivy) leaf extract, Vitis vinifera seed oil, Mentha piperita oil, Persea gratissima oil, Tocopheryl Acetate, Cupressus sempervirens oil, Lavandula angustifolia oil, citrus limon peel oil, Rosmarinus officinalis oil, Olea europaea oil unsaponifiables, d-Limonene, Linalool, citral.

Description

Oil with a high concentration of natural active ingredients such as Arnica Montana, Centella Asiatica, Ginkgo Biloba and Horse Chestnut, formulated to counteract swelling and heaviness in the legs and improve circulation.

It gives an immediate draining effect, leaving the legs feeling light, fresh and energetic.

How to use

Apply and massage until completely absorbed.
Also use several times a day.

Warnings

For external use only. Keep Out Of Reach Of Children. Store in a cool, dry place away from food and drink. Avoid eye contact. Do not use on injured or abraded skin.

Ingredients

TOP FINGER

Item 71002



CHOOSE YOUR
LANGUAGE

Descriere

Produs pe bază de uleiuri esențiale specifice, precum arborele de ceai și neem, ideal pentru tratamentul unghiilor slabe, subțiri sau exfoliate. Utilizat frecvent, ajută la combaterea apariției micozelor unghiilor de la mâini și de la picioare, creând un mediu nefavorabil pentru proliferarea acesteia. Formula sa, îmbogățită prin prezența uleiurilor de argan și măceșe și a uleiului de jojoba, are o acțiune hidratantă și hrănitoare asupra pielii, împiedicând formarea cuticulelor.

Cum se folosește

Ulegeți unghia folosind peria specială și lăsați produsul să se absoarbă natural. Aplicați soluția pe unghia curată și uscată. Nu folosiți lacuri de unghii sau cuie artificiale în timpul tratamentului. În cazul micozei, se recomandă aplicarea de 2-3 ori pe zi timp de cel puțin patru săptămâni și, ulterior, o dată pe zi până la recuperarea completă.

Avertizări

Doar pentru uz extern. A nu se lăsa la îndemâna copiilor. Depozitați într-un loc răcoros și uscat, departe de mâncare și băutură. A se evita contactul cu ochii. Nu utilizați pe pielea rănită sau deteriorată.

Ingrediente

Caprylic/Capric Tryglycerides, Gadi lecur oil, Melia azadirachta seed oil, Cocos nucifera oil, Simmondsia chinensis seed oil, Rosa moschata seed oil, Argania spinosa kernel oil, Melaleuca alternifolia oil, Pogostemon cablin oil, Thuya occidentalis oil, d-Limonene, Linalool, Geraniol.

Description

Product based on specific essential oils such as Tea Tree and Neem, ideal for the treatment of weak, thin or flaking nails. Used frequently, it helps fight the onset of mycosis of the fingernails and toenails, creating an environment unfavorable to their proliferation. Its formula, enriched by the presence of Argan and Rosehip oils and Jojoba oil, has a hydrating and nourishing action on the skin, preventing the formation of cuticles.

How to use

Oil the nail using the special brush and let the product absorb naturally. Apply the solution on the clean and dry nail. Do not use nail polishes or artificial nails during treatment. In the case of mycosis, application is recommended 2-3 times a day for at least four weeks and, subsequently, once a day until complete recovery.

Warnings

For external use only. Keep out of the reach of children. Store in a cool, dry place away from food and drink. Avoid eyes contact. Do not use on injured or abraded skin.

Ingredients





ÎNGRIJIRE CORPORALĂ
BODY CARE

ALOE

ALOE - BOX



Item 71038



CHOOSE YOUR
LANGUAGE



BEAUTY SNEP



BIO CARE

LINIA ALOE

ALOE LINE

GEL ALOE



Item 75010



CHOOSE YOUR
LANGUAGE

Descriere

Gel formulat cu ingrediente care conferă catifelare și elasticitate pielii. Datorită extractului de Ganoderma, o ciupercă cu calități antioxidante prețioase, calmante și anti-îmbătrânire, datorită sucului organic de aloe vera și extractului organic de gălbenele, hidratant și revigorant, pielea va părea foarte sănătoasă. Ideal pentru toate tipurile de piele, chiar și pentru cele mai delicate. Testat dermatologic.

Produs potrivit pentru vegani, fabricat fără substanțe de origine animală.

Cum se folosește

Aplicat zilnic în locul cremei, îmbunătățește aspectul pielii și combate procesul de îmbătrânire, iar dacă este folosit pentru păr, ajută la păstrarea unui fir moale și sănătos.

În cele din urmă, gelul de aloe favorizează circulația.

Avertizări

O ușoară variație a coloranților nu reprezintă modificarea produsului, ci este o indicație a naturalității acestuia. A nu se lăsa la îndemâna copiilor. A se păstra în loc rece și uscat. A se evita contactul cu ochii și mucoasele.

Ingrediente

Aloe barbadensis leaf juice, hydroxyethylcellulose, Aqua (Water), Calendula officinalis flower extract (*), Ganoderma lucidum (Curtis) P. Karst. Sporophorum Dry extract, Phytic acid, Glicerin, ethyl hexyl glicerin, Propanediol, Benzyl alcohol, polyglyceryl-4 caprate, Citric acid, Potassium sorbate, Sodium benzoate, *from biological agriculture.

Description

Gel formulated with ingredients that give softness and elasticity to the skin. Thanks to Ganoderma extract, a mushroom with precious antioxidant, soothing and anti-aging qualities, thanks to organic aloe vera juice and organic calendula extract, hydrating and refreshing, the skin will appear full of well-being. Ideal for all skin types, even the most delicate. Dermatologically tested.

Product suitable for vegans, made without substances of animal origin.

How to use

Gently massage on face and body until completely absorbed, avoiding direct contact with eyes and mucous membranes.

Warnings

Some slight variation in coloring does not represent alteration of the product but is an indication of its naturalness. Keep out of the reach of children. Store in a cool dry place. Avoid contact with eyes and mucosae.

Ingredients

NICKEL TESTED < 0,0001%





FIRST ALOE



Item 71033



CHOOSE YOUR
LANGUAGE

Descriere

Spray cu Ganoderma, o ciupercă prețioasă cu calități antioxidante deosebite, calmante și anti-îmbătrânire, cu suc de aloe vera biologică și cu extract de mușețel, cu efecte de hidratare și prospețime; pielea va avea un aspect sănătos. Ideal pentru toate tipurile de piele, chiar și cea delicată.

CONȚINUT:

Suc de Aloe Vera Biologica; Extract de Ganoderma; Extract de Mușețel

Produs potrivit pentru vegani, fabricat fără substanțe de origine animală.

Cum se folosește

Aplicați spray-ul pe zonele corpului vizate, masând până la absorbția completă, evitând contactul direct cu ochii și cu mucoasele.

Avertizări

PRODUS COSMETIC PENTRU UZ EXTERN. O ușoară variație a coloranților nu reprezintă modificarea produsului, ci este o indicație a naturalității acestuia. A nu se lăsa la îndemâna copiilor. A se evita contactul cu ochii.

Ingrediente

Aloe barbadensis leaf juice (*), Glycerin, Propanediol, Aqua (Water), Ganoderma lucidum (Curtis) P. Karst. Sporophorum extract, Lavandula angustifolia oil, Mel extract, Salix alba bark extract, Salvia officinalis leaf extract, Achillea millefolium extract, Chamomilla recutita flower extract (*), Thymus vulgaris flower/leaf extract, Calendula officinalis flower extract (*), Myrtus communis leaf extract (*), Propolis extract, Viola tricolor extract (*), Zingiber officinale root extract (*), Prunus cerasus stalk extract, allantoin, Silver, Benzyl alcohol, Xanthan gum, Tetrasodium glutamate diacetate, Ethylhexyl glycerin, Linalool, Phenoxyethanol, Potassium sorbate, Sodium benzoate, *ingredient from biological agriculture.

NICKEL TESTED < 0,0001%

Description

Spray created with ganoderma, a precious mushroom with precious antioxidant, soothing and anti-aging qualities with organic aloe juice and chamomile extract, moisturizing and refreshing, the skin will appear full of well-being. Ideal for all kinds of skin, even the most delicate.

IT CONTAINS:

Organic aloe juice; Ganoderma extract; Chamomile extract.

Product suitable for vegans, made without substances of animal origin.

How to use

Apply the spray on the areas which the body needs, massaging until it is completely absorbed, avoiding the direct contact with eyes and mucous membranes.

Warnings

COSMETIC PRODUCT FOR EXTERNAL USE. Some slight variation in coloring does not represent alteration of the product but is an indication of its naturalness. Keep out of the reach of children. Avoid eyes contact.

Ingredients

LINIA ALOE ALOE LINE

VERA CREAM



Item 71034



CHOOSE YOUR
LANGUAGE

Descriere

Cremă creată pentru a avea o piele moale și catifelată. Conține substanțe active cu acțiune hidratantă și antioxidantă, cum ar fi amidonul din orez și extractul de propolis, cu acțiune de înmprospătare și calmantă*, dar și extractul de mușețel, ideale și pentru pielea delicată. Conține de asemenea un complex pe bază de alge marine care ajută la menținerea echilibrului fiziologic al florei pielii.

*activitate raportată la ingredientele conținute în aceasta

CONȚINUT

Complex Bioflor Balance
Amidon de Orez; Extract de Propolis; Extract de Mușețel

Produs potrivit pentru vegani, fabricat fără substanțe de origine animală.

Cum se folosește

Aplicați crema dimineața și seara, masând până la absorbția completă, evitând contactul direct cu ochii și cu mucoasele.

Avertizări

PRODUS COSMETIC PENTRU UZ EXTERN. O ușoară variație a coloranților nu reprezintă modificarea produsului, ci este o indicație a naturalității acestuia. A nu se lăsa la îndemâna copiilor. A se evita contactul cu ochii și mucoasele.

Ingrediente

Aqua (Water), Polyglyceryl-3 cetyl ether olivate/succinate, Cetearyl alcohol, Propanediol, Coco-caprylate, Prunus Amygdalus Dulcis Oil, Glycerin, Aloe barbadensis leaf juice (*), Caprylic/Capric Tryglycerides, Butyrospermum parkii butter (*), Cocos nucifera oil, Panthenol, Oryza sativa starch, Bisabolol, Hydrolyzed caesalpinia spinosa gum, Ganoderma lucidum (Curtis) P. Karst. Sporophorum extract, Chamomilla recutita flower extract (*), Benzyl alcohol, Parfum (Fragrance), Xanthan gum, allantoin, Caesalpinia spinosa gum, Melissa officinalis extract (*), Chlorella vulgaris extract, Laminaria digitata extract, Propolis extract, Tocopherol, Ascorbyl palmitate, Maris aqua, Lecithin, Cetyl palmitate, Sorbitol, Sorbitan palmitate, Sorbitan oleate, Tetrasodium glutamate diacetate, Ethylhexyl glycerin, Phenethyl alcohol, Citric acid, Saccharide isomerate, Potassium sorbate, Sodium benzoate, *ingredient from biological agriculture.

NICKEL TESTED < 0,0001%

Description

Cream formulated in order to give a soft and velvety skin. It contains active ingredients which provide moisturizing and antioxidant action, such as rice starch and propolis extract, refreshing and soothing*, such as chamomile extract, also suited for the most delicate skin. It also contains a complex based on marine algae that help maintaining the physiological balance of the flora skin. *action referred to the ingredients contained

IT CONTAINS

Bioflor balance complex, Rice starch, Propolis extract, Chamomile extract.

Product suitable for vegans, made without substances of animal origin.

How to use

Apply the cream, morning and evening, massaging until it is completely absorbed, avoiding the direct contact with eyes and mucous membranes.

Warnings

COSMETIC PRODUCT FOR EXTERNAL USE. Some slight variation in coloring does not represent alteration of the product but is an indication of its naturalness. Keep out of the reach of children. Avoid contact with eyes and mucosae.

Ingredients





snep

LINIA DINȚILOR TEETH LINE

ORYGEN



Item 71018



CHOOSE YOUR
LANGUAGE

Descriere

Apă de gură realizată cu ingrediente cunoscute cu calități răcoritoare și calmante, precum ulei esențial de mentă, extract de propolis, lemn dulce și extract de salvie, ideal pentru bunăstarea zilnică a cavității bucale.

Produs potrivit pentru vegani, fabricat fără substanțe de origine animală.

Description

Mouthwash made with ingredients with recognised refreshing and soothing qualities, such as essential oil of mint, propolis extract, liquorice and sage extract, ideal for daily oral health and hygiene.

Product suitable for vegans, made without substances of animal origin.

Cum se folosește

Pentru igiena dentară zilnică, diluați aproximativ 10 ml într-un pahar cu apă, clătiți cel puțin 30 de secunde, apoi clătiți din nou. Nu ingerați. A nu se lăsa la îndemâna copiilor.

How to use

For daily dental hygiene, dilute about 10 ml in a glass of water, swish for at least 30 seconds, then rinse with water. Do not swallow. Keep out of reach of young children.

Avertizări

PRODUS COSMETIC PENTRU UZ EXTERN. O ușoară variație a coloranților nu reprezintă modificarea produsului, ci este o indicație a naturalității acestuia. A nu se lăsa la îndemâna copiilor. A se păstra în loc rece și uscat. A se evita contactul cu ochii și mucoasele.

Warnings

COSMETIC PRODUCT FOR EXTERNAL USE. Some slight variation in coloring does not represent alteration of the product but is an indication of its naturalness. Keep out of the reach of children. Store in a cool dry place. Avoid contact with eyes and mucosae.

Ingrediente

Aqua (Water), Sorbitol, Mentha piperita leaf water, Propanediol, Glycerin, Glycyrrhiza glabra extract, Salvia lavandulifolia herb oil, Salvia officinalis leaf extract, Mentha piperita oil, Malva sylvestris leaf extract (*), Propolis extract, Ethylhexyl glycerin, Benzyl alcohol, Sodium lauryl glucose carboxylate, Lauryl glucoside, Linalool, Limonene, Geraniol, Potassium sorbate, Phenoxyethanol, Sodium benzoate, Tetrasodium glutamate diacetate, Sodium citrate, Sorbic acid.

Ingredients





PERIUȚĂ DIN BAMBUS BAMBOO TOOTHBRUSH

Item 71019



CHOOSE YOUR
LANGUAGE



Descriere

Pasta de dinți tip gel, formulată cu ingrediente de origine naturală, precum silice, cu acțiune de iluminare, cu cărbune vegetal, care în sinergie cu uleiul esențial de mentă și salvie conferă o senzație de proștețime, în final sucul de aloe vera biologică, are o acțiune liniștitoare.

Produs potrivit pentru vegani, fabricat fără substanțe de origine animală.

Cum se folosește

Aplicați pe periuță o cantitate adecvată de produs și periați-vă dinții cu mișcări de sus în jos. Clățiți. A nu se înghiți. A nu se lăsa la îndemâna copiilor.

Ingrediente

Aloe barbadensis leaf juice; Calcium Carbonate; Glycerin; Propolis extract; Hydrated silica; xylitol; Charcoal powder ; Sodium lauroyl sarcosinate; Xanthan gum; Olea europaea oil unsaponifiables; Sodium bicarbonate; Mentha piperita oil; Hamamelis virginiana extract; Illium verum oil; Sesamum indicum oil; Piper nigrum extract; Eugenia caryophyllus bud oil; Salvia officinalis oil; Olea europea leaf extract; Cinnamomum zeylanicum leaf oil; Sodium chloride; Sodium benzoate; Potassium sorbate; Eugenol*; d-Limonene*; Linalool; *allergenic substances naturally occurring in essential oils.

PERIUȚĂ

Naturală - Durabilă - Biodegradabilă

Recipientul și mânerul periuței de dinți sunt 100% compostabile și biodegradabile

De ce a ales Snep bambusul?

Pe lângă faptul că este un material 100% biodegradabil, bambusul are caracteristica de a fi antibacterian.

FANFRESH - PASTĂ DE DINȚI FANFRESH - TOOTH PASTE

Item 71017



CHOOSE YOUR
LANGUAGE



Description

The gel tooth paste contains natural ingredients, like silica, having an illumination action, vegetal coal, which, combined with mint and sage essential oil provides a fresh sensation, and biological aloe vera juice, with calming effect.

Product suitable for vegans, made without substances of animal origin.

How to use

Apply an adequate amount of product on the toothbrush and brush your teeth with movements from top to bottom. Rinse. Do not swallow. Keep out of the reach of children.

Ingredients

TOOTHBRUSH

Natural - Sustainable - Biodegradable

The recipient and handle of toothbrush are 100% compostable and biodegradable

Why has Snep chosen bamboo?

Besides being a 100% biodegradable material, the bamboo is antibacterial.

LINIA DINȚILOR TEETH LINE

FANPASTE



Item 71020



CHOOSE YOUR
LANGUAGE

Descriere

Pastă de dinți formulată cu principii vegetale 100% naturale. Formulată numai cu ingrediente de origine vegetală și minerală, are un efect de albire, astringent și răcoritor, restabilește sistemul hidrolipidic al gingiilor, reducând apariția plăcii bacteriene și redând albul natural al dinților.

Oferă o senzație plăcută de prospețime în timp.

Conține uleiuri esențiale de mentă, salvie, anason, cuișoare și scorțișoară cu proprietăți antiseptice, antiinflamatoare și calmante ale durerii, anestezice, decongestionante, cicatrizante, reparatoare și stimulative ale sistemului imunitar.

Nu conține fluoruri, coloranți, substanțe sintetice, OMG-uri și parfurmuri adăugate. Fără gluten. Fără alcool.

Cum se folosește

Aplicați pe periută o cantitate adecvată de produs și periați-vă dinții cu mișcări de sus în jos. Clățiți. Nu folosiți în caz de sensibilitate la orice componentă a produsului. Închideți tubul după utilizare.

Avertizări

A se păstra într-un loc răcoros și uscat, departe de accesul copiilor. Nu este adecvat pentru copiii cu vârsta de până la 12 ani, cu excepția cazului în care medicul stomatolog sau medicul vă recomandă altfel. Întrerupeți utilizarea produsului în caz de iritare.

Ingrediente

Aqua (Water), Calcium Carbonate, Glycerin, Hydrated silica, Xanthan gum, Sodium bicarbonate, Melia azadirachta seed oil**, Piper Nigrum fruit extract, Rebaudioside A, Olea europaea oil saponifiables, Hamamelis virginiana extract, Olea europea leaf extract, Cinnamomum zeylanicum leaf oil, Mentha piperita oil, Eugenia caryophyllus bud oil, Salvia officinalis oil, Illicium verum oil, Sodium benzoate, Sodium lauroyl sarcosinate, Sodium chloride, Eugenol*, Limonene*, Linalool*, *allergenic substances naturally occurring in essential oils., **ingredient from biological agriculture.

Description

Toothpaste formulated with 100% natural plant ingredients. Formulated exclusively with ingredients of plant and mineral origin, it has a whitening, astringent and refreshing effect and restores the hydro-lipidic system of the gums, reducing the onset of bacterial plaque and restoring the teeth's natural whiteness. It gives a pleasant, long-lasting fresh feeling.

Contains essential oils of Mint, Sage, Anise, Clove and Cinnamon with antiseptic, anti-inflammatory, pain relieving, anaesthetic, decongestant, healing, and repairing properties that also stimulate the immune system.

It does not contain fluoride, dyes, synthetic substances, GMOs or added fragrances. Gluten-free. Does not contain alcohol.

How to use

Apply an adequate amount of product to the toothbrush and brush your teeth with movements from top to bottom. Rinse. Do not use in case of sensitivity to any product ingredient. Close tube after use.

Warnings

Keep in a cool, dry place out of reach of young children. Not suitable for children under 12 years unless otherwise directed by your dentist or doctor. Discontinue use of the product in case of irritation.

Ingredients





HERPAX



Item 71045



CHOOSE YOUR
LANGUAGE

Descriere

Lipogeldermatologic formulat cu ingrediente naturale atent selecționate pentru a crea o barieră protectoare împotriva agenților externi. Herpax poate fi utilizat și pentru tratarea buzelor uscate și crăpate din cauza vântului și temperaturilor scăzute. Acțiunea sa eudermică favorizează procesul de reparare fiziologică a pielii.

Description

Dermatological lipogel for lips formulated with carefully selected natural ingredients to create a protective barrier against external agents. Herpax can also be used to treat dry, chapped lips from wind and cold temperatures. Its eudermic action promotes the physiological skin repair process.

Cum se folosește

Aplicați produsul de la primele simptome ale infecției, lăsându-l să se absoarbă în mod natural. Repetați aplicarea de mai multe ori pe zi, până la dispariția completă a simptomelor. Pentru protecție, aplicați produsul zilnic.

How to use

Apply the product already at the first signs of infection, letting it absorb naturally. Repeat the application several times a day until the symptoms have completely disappeared. For a protective action, apply the product daily.

Avertizări

PRODUS COSMETIC PENTRU UZ EXTERN. A nu se lăsa la îndemâna copiilor. Depozitați într-un loc răcoros și uscat, departe de mâncare și băutură. A se evita contactul cu ochii. A nu se înghiți.

Warnings

COSMETIC PRODUCT FOR EXTERNAL USE. Keep out of the reach of children. Store in a cool, dry place away from food and drink. Avoid eyes contact. Do not swallow.

Ingrediente

Butyrospermum parkii extract, Echinacea angustifolia root extract, Calendula officinalis extract, Butyrospermum parkii butter, Silica, Mangifera indica seed butter, Melia azadirachta seed oil, Simmondsia chinensis seed oil, Caprylic/Capric Tryglycerides, Cetearyl alcohol, Cocos nucifera oil, Gadi lecur oil, camphor, Rosa moschata seed oil, Curcuma longa root oil, Melaleuca alternifolia oil, menthol, Olea europaea oil unsaponifiables, d-Limonene*, Linalool*, Eugenol*, Geraniol*, Citronellol*, *allergenic substances naturally occurring in essential oils..

Ingredients

SABANA



Item 71008



CHOOSE YOUR
LANGUAGE

Descriere

Săpun lichid creat pentru a curăța mâinile, alături de un mix de uleiuri esențiale, ca de exemplu tea tree oil, roiniță și cimbru alb, ingrediente care ajută ca pielea să devină curată și hidratată.

Produs potrivit pentru vegani, fabricat fără substanțe de origine animală.

Cum se folosește

Umeziți mâinile, aplicați o cantitate suficientă de săpun pentru a acoperi toată suprafața, frecați bine cel puțin 20 secunde cu mișcări circulare. Clătiți cu apă.

Avertizări

PRODUS COSMETIC PENTRU UZ EXTERN. O ușoară variație a coloranților nu reprezintă modificarea produsului, ci este o indicație a naturaleții acestuia. A nu se lăsa la îndemâna copiilor. A se păstra în loc rece și uscat. Evitați contactul cu membranele mucoase. A se evita contactul cu ochii.

Ingrediente

Aqua (Water), Ammonium lauryl sulfate, Coco-glucoside, Cocamidopropyl betaine, Melissa (Melissa officinalis L.) leaf oil, Thymus vulgaris leaf oil, Melaleuca alternifolia oil, Aloe barbadensis leaf juice, Glyceril oleate, Benzyl alcohol, Sorbitol, Tetrasodium glutamate diacetate, Benzoic acid, citral, Dehydroacetic Acid, Tocopherol, Citric acid, Geraniol, Citronellol, Linalool, Limonene, Sodium benzoate, Potassium sorbate.

Description

Liquid soap for hand cleaning, with a mix of essential oils, as for instance tea tree oil, balm and white thyme, ingredients cleaning and hydrating the skin.

Product suitable for vegans, made without substances of animal origin.

How to use

Moisten the hands, use optimum amount of soap to cover the entire surface, rub at least 20 seconds with circular movements. Clear with water.

Warnings

COSMETIC PRODUCT FOR EXTERNAL USE. Some slight variation in coloring does not represent alteration of the product but is an indication of its naturalness. Keep out of the reach of children. Store in a cool dry place. Avoid contact with mucous membranes. Avoid eyes contact.

Ingredients





VIMANA



Item 71006



CHOOSE YOUR
LANGUAGE

Descriere

Cremă care răsfășă mâinile, conține ulei de argan, unt de karité și extract de ovăz biologic care conferă pielii elasticitate și un aspect tânăr datorită proprietăților antioxidante, anti-îmbătrânire și emoliente. Crema se absoarbe ușor și lasă pielea catifelată și hidratată.

Produs potrivit pentru vegani, fabricat fără substanțe de origine animală.

Cum se folosește

Aplicați pe mâini, masând până la absorbția completă a cremei. Aplicați ori de câte ori este nevoie.

Avertizări

PRODUS COSMETIC PENTRU UZ EXTERN. O ușoară variație a coloranților nu reprezintă modificarea produsului, ci este o indicație a naturalității acestuia. A nu se lăsa la îndemâna copiilor. A se păstra în loc rece și uscat. A se evita contactul cu ochii și mucoasele.

Ingrediente

Aqua (Water), ethyl hexyl stearate, Glycerin, Aloe barbadensis leaf juice, Cetearyl alcohol, cetearyl glucoside, Caprylic/Capric Tryglycerides, Oryza sativa starch, stearic acid, Vitis vinifera seed oil, Avena sativa kernel extract (*), Buthyruspermum parkii butter, Argania spinosa kernel oil, Tocopherol, Tocopheryl Acetate, Ascorbyl palmitate, Benzyl alcohol, Lecithin, Xanthan gum, Parfum (Fragrance), ethyl hexyl glycerin, Glyceryl stearate, Tetrasodium glutamate diacetate, Geraniol, Linalool, Limonene, Citric acid, Citronellol, Potassium sorbate, Sodium benzoate.

Description

Cream spoiling the hands, with argan oil, karité butter and biological oats extract for elasticity of the skin and younger aspect due to anti-oxidant, anti-ageing and emollient properties. The cream is absorbed easily and the skin becomes soft and hydrated.

Product suitable for vegans, made without substances of animal origin.

How to use

Apply on hands, massaging until complete absorption of the cream. Use every time you need.

Warnings

COSMETIC PRODUCT FOR EXTERNAL USE. Some slight variation in coloring does not represent alteration of the product but is an indication of its naturalness. Keep out of the reach of children. Store in a cool dry place. Avoid contact with eyes and mucosae.

Ingredients

HERMES



Item 71007



CHOOSE YOUR LANGUAGE

Descriere

Cremă pentru picioare, ideală pentru a obține un efect de împrospătare și regenerare. Pielea devine catifelată și, datorită prezenței unui mix de uleiuri esențiale, ajută la tratarea mirosului urât.

Produs potrivit pentru vegani, fabricat fără substanțe de origine animală.

Cum se folosește

Aplicați pe picioare, masând până la absorbția completă a cremei. Aplicați ori de câte ori este nevoie.

Avertizări

PRODUS COSMETIC PENTRU UZ EXTERN. O ușoară variație a coloranților nu reprezintă modificarea produsului, ci este o indicație a naturalității acestuia. A nu se lăsa la îndemâna copiilor. A se păstra în loc rece și uscat. Evitați contactul cu membranele mucoase.

Ingrediente

Aqua (Water), urea, Propanediol, Cetearyl olivate, Sorbitan olivate, Buthyruspermum parkii butter, ethylexyl palmitate, Isopropyl myristate, Caprylic/Capric Triglycerides, Glycerin, Prunus Amygdalus Dulcis Oil, Mentha piperita oil, Olea europaea fruit oil, Rosmarinus officinalis leaf water, Lavandula angustifolia oil, Thymus vulgaris leaf oil, allantoin, Sodium PCA, Tocopherol, Ascorbyl palmitate, Lecithin, Xanthan gum, ethyl hexyl glicerol, Benzyl alcohol, Cetearyl alcohol, stearic acid, Cetyl palmitate, Sorbitan palmitate, Sorbitan oleate, Oryza sativa starch, Tetrasodium glutamate diacetate, Sodium lactate, Linalool, Limonene, Citric acid, Sodium benzoate, Fructose, Niacinamide, Inositol, Lactic acid.

Description

Leg cream, ideal for refreshing and regeneration. The skin becomes soft and, due to the mix of essential oils, removes any unpleasant odour.

Product suitable for vegans, made without substances of animal origin.

How to use

Apply on legs, massaging until complete absorption of cream. Apply on need.

Warnings

COSMETIC PRODUCT FOR EXTERNAL USE. Some slight variation in coloring does not represent alteration of the product but is an indication of its naturalness. Keep out of the reach of children. Store in a cool dry place. Avoid contact with mucous membranes.

Ingredients





ÎNGRIJIRE CORPORALĂ
BODY CARE

DEOACQUA



Item 75011



CHOOSE YOUR
LANGUAGE

Descriere

Cu apa aromatică deodorant SNEP, datorită utilizării în formula de plante cu acțiune antiseptică, antifungică și emolientă, neam gândit să dăm produsului o acțiune de deodorant natural.

Utilizarea de Uleiuri Esențiale naturale și biologice caracterizează produsul atât pentru bărbați cât și pentru femei.

Este un produs împotriva mirosurilor indicat să combată problema transpirației persistente.

Apa aromatică împotriva mirosurilor SNEP, aromatizat cu Uleiuri Esențiale care conferă o notă Caldă și Senzuală, asigură o acțiune deodorantă de lungă durată, neutralizând mirosurile corpului fără a modifica echilibrul fiziologic al pielii și împiedica transpirația normală. Utilizată zilnic, păstrează pielea proaspătă, îmbunătățind aplicarea sa eficientă după aplicare. Prezența Gelului de aloe asigură o acțiune de catifelare și hidratantă.

Cum se folosește

Aplicați produsul direct pe zonele care transpiră mai mult.

Avertizări

A se evita contactul cu ochii și mucoasele, dacă este necesar, clătiți bine cu apă curentă. O ușoară variație a coloranților, parfum și/sau textura nu reprezintă modificarea produsului, ci este o indicație a naturalității acestuia.

Ingrediente

Aqua (Water), Aloe barbadensis leaf juice, Sodium bicarbonate, Melaleuca alternifolia leaf oil, Salvia sclarea oil, Cananga odorata flower oil, Zinc gluconate, silver citrate, Triethyl citrate, polyglyceryl-6 ricinoleate, Parfum (Fragrance), Limonene*, Geraniol*, Unalool*, Benzyl Benzoate*, Benzyl Salicylate*, Phenoxyethanol, ethyl hexyl glicerol, * from essential oils.

Description

With the SNEP deodorant aromatic water, thanks to the use in the formula of plants with antiseptic, antifungal and emollient action, we decided to give the product a natural anti-odorant action.

The use of only natural and organic Essential Oils characterizes the product both for man and woman.

It is a deodorant product indicated to counteract the problem of persistent sweating.

SNEP Anti-odorant Aromatic Water, flavored with Essential Oils that give a Warm and sensual note, ensures a long-lasting deodorant action, neutralizing body odors without altering the skin physiological balance and obstructing normal sweating.

Used daily, it keeps fresh armpits, improving its effectiveness application after application.

The presence of Aloe Gel assures softening and moisturizing action.

How to use

Apply the product directly on the areas subjected to major perspiration.

Warnings

Avoid contact with eyes and mucosae, if necessary, rinse thoroughly with running water. Some slight variation in coloring, fragrance and/or texture does not represent alteration of the product but is an indication of its naturalness.

Ingredients

DEOLATTE

Item 71012



CHOOSE YOUR LANGUAGE

Descriere

DEOLATTE - ROLL-ON

Extract organic de Calendula Biologica, Amidon de orez, Complex natural Deo, Ulei de cânepă, Ulei de bumbac.

Formulă cremoasă concepută cu ingrediente active calmante și hidratante, precum amidon de orez, ulei de cânepă și de bumbac, cu un complex pe bază de Salvia officinalis, creat special pentru o senzație plăcută și durabilă de prospețime.

Produs potrivit pentru vegani, fabricat fără substanțe de origine animală.

Cum se folosește

Aplicați deodorantul după ce ați uscat complet zona axilelor de apă și reziduuri de săpun, întindeți cu capătul roll-on cantitatea dorită și așteptați să se usuce înainte de a vă îmbrăca.

Avertizări

O ușoară variație a coloranților nu reprezintă modificarea produsului, ci este o indicație a naturaleții acestuia. A nu se lăsa la îndemâna copiilor. A se păstra în loc rece și uscat. A se evita contactul cu ochii și mucoasele.

Ingrediente

Aqua (Water), Prunus Amygdalus Dulcis Oil, Methyl glucose sesquistearate, Propanediol, Glycerin, Butyrospermum parkii butter, Oryza sativa starch, Zinc ricinoleate, Babassu oil polyglyceryl-4 esters, Benzyl alcohol, Sodium caproyl/lauroyl lactylate, Cannabis sativa seed oil, Mentha piperita oil, Gossypium oil, Calendula officinalis flower extract (*), Salvia officinalis oil, Sodium stearoyl glutamate, Magnesium Aluminum Silicate, Xanthan gum, Triethyl citrate, Parfum, Lecithin, Tetrasodium glutamate diacetate, Ethylhexylglycerin, Tocopherol, Linoleol, Ascorbyl palmitate, d-Limonene, Hexyl cinnamal, Limonene, Geraniol, Citronellol, Citric acid, Potassium sorbate, Sodium benzoate, *ingrediente proveniente da agricultura biologica.

Description

DEOLATTE - ROLL-ON

Organic Calendula Extract, Rice starch, Natural Deo Complex, Hemp oil, Cottonseed oil.

A creamy formulation with soothing and moisturising active ingredients, such as rice starch, hemp oil and cotton oil, and a complex based on Salvia officinalis, specially created to provide a pleasant, long-lasting feeling of freshness.

Product suitable for vegans, made without substances of animal origin.

How to use

Apply the deodorant after thoroughly drying the armpit area from water and soap residue, roll on the amount you want and wait for it to dry before putting on your clothes.

Warnings

Some slight variation in coloring does not represent alteration of the product but is an indication of its naturalness. Keep out of the reach of children. Store in a cool dry place. Avoid contact with eyes and mucosae.

Ingredients





ÎNGRIJIRE CORPORALĂ
BODY CARE

BELOVE - LOȚIUNE PENTRU IGIENĂ INTIMĂ BELOVE - INTIMATE CLEANSER

Item 71014



CHOOSE YOUR
LANGUAGE

Descriere

Realizată cu tensioactivi delicăți care respectă pH-ul pielii, conține suc de aloe vera și acid hialuronic care, împreună, contribuie la obținerea unei acțiuni emoliente, hidratante și calmante. În plus, conține extract de salvie care este ideal pentru o senzație de proștețime.

Description

Formulated with mild surfactants that respect the skin's pH, it is designed with aloe vera juice and hyaluronic acid, which in synergy contribute to an emollient, moisturising and soothing action. It also contains sage extract, which is ideal for a feeling of freshness.

Cum se folosește

Folosiți o cantitate mică de produs în zonele vizate, masând ușor, apoi clătiți cu grijă cu multă apă.

How to use

Use a small amount of the product on the affected areas with a gentle massage, then rinse thoroughly with plenty of water.

Avertizări

PRODUS COSMETIC PENTRU UZ EXTERN. O ușoară variație a coloranților nu reprezintă modificarea produsului, ci este o indicație a naturalității acestuia. A nu se lăsa la îndemâna copiilor. A se păstra în loc rece și uscat. Evitați contactul direct cu mucoasele interne. Produs potrivit pentru vegani, fabricat fără substanțe de origine animală.

Warnings

COSMETIC PRODUCT FOR EXTERNAL USE. Some slight variation in coloring does not represent alteration of the product but is an indication of its naturalness. Keep out of the reach of children. Store in a cool dry place. Avoid direct contact with mucous membranes. Product suitable for vegans, made without substances of animal origin.

Ingrediente

Aqua (Water), Aloe barbadensis leaf juice (*), Decyl glucoside, Propanediol, Glycerin, Salvia officinalis leaf extract, Lactic acid, Xanthan gum, Parfum (Fragrance), Tetrasodium glutamate diacetate, Benzoic acid, Dehydroacetic Acid, Linalool, Benzyl salicylate, Geraniol, *ingredient from biological agriculture.

Ingredients

NICKEL TESTED < 0,0001%



TRICO-SALUS

SOLUTION



Luxury Hair Care



LOȚIUNE REDENSIFANTĂ REDENSIFYING LOTION

Item 71064



CHOOSE YOUR
LANGUAGE

Descriere

Este un tratament care stimulează creșterea fiziologică a părului. Hrănește scalpul, contracarează subțierea și favorizează îngroșarea fibrei capilare.

Formula patentată de EXCELENTA, cu Glutathione care favorizează întărirea fiziologică a părului și Oleuropeina care menține scalpul în echilibru și calmează.

Cum se folosește

Aplică loțiunea linie cu linie pe întregul scalp din părul uscat sau umed fără clătire, aplicând o ușoară presiune cu vârful degetelor pentru a permite produsului să fie complet absorbit.

La sfârșitul aplicării se efectuează un masaj profund pe tot capul pentru a stimula activitatea microcirculației.

Aplicați produsul o dată pe zi timp de 8 săptămâni consecutive, apoi întrerupeți timp de 1 lună, apoi reluați ciclic timp de 8 săptămâni.

Avertizări

Evitați expunerea la soare timp de 60 de minute după aplicare. Evitați utilizarea șampoanelor agresive. Nu utilizați dacă, la prima utilizare, ambalajul exterior sau sigiliul de securitate sunt deteriorate. A nu se lăsa la îndemâna copiilor. A se evita contactul cu ochii și mucoasele, dacă este necesar, clătiți bine cu apă curentă. Produsul provoacă o ușoară înroșire a pielii, conform mecanismului normal de acțiune. În cazul oricărei reacții adverse în timpul utilizării, opriți tratamentul și consultați un medic.

Ingrediente

Alcohol denat, Aqua (Water), Propanediol, Olea europaea leaf extract, Ethoxydiglycol, S-Arachidonoyl/Linolenoyl/Linoleoyl Glutathione, Sodium bicarbonate, methyl nicotinate, Lactic acid, Sodium hydroxide.

NICKEL TESTED < 0,0001%

Description

It is a treatment that stimulates the physiological growth of the hair. It nourishes the scalp, counteracts thinning and promotes thickening of the hair fiber.

Patented Formula of EXCELLENCE, with Glutathione which favors the physiological strengthening of the hair and Oleuropein which keeps the scalp in balance and soothes.

How to use

Apply the lotion line by line over the entire scalp from dry or wet hair without rinsing, applying slight pressure with the fingertips to allow the product to be completely absorbed.

At the end of the application, perform a deep massage on the whole head to stimulate the activity of the microcirculation.

Apply the product once a day for 8 consecutive weeks, then interrupt for 1 month, then resume cyclically for 8 weeks.

Warnings

Avoid sun exposure for 60 minutes after application. Avoid using aggressive shampoos. Do not use if the outer packaging or the security seal is damaged at the time of first use. Keep out of the reach of children. Avoid contact with eyes and mucosae, if necessary, rinse thoroughly with running water. The product causes a slight reddening of the skin, which is the normal result of its effects. In the event of side effects during use, discontinue treatment and seek medical advice.

Ingredients

TRICO-SALUS

SCRUB PURIFICATOR CU EFECT DETOX DETOX PURIFYING SCRUB

Item 71065



CHOOSE YOUR
LANGUAGE

Descriere

Scrub cu formulă pentru curățarea și purificarea în profunzime a scalpului.

Datorită efectului purificator al oleuropeinei, echilibrează producția de sebum care este o sursă de mătreață. Glutathionul, cu activitate antioxidantă ridicată, și Omega 3 hrănesc și fortifică pielea. Microgranulele garantează exfolierea mecanică, eliberând porii, facilitând oxigenarea corectă a bulbilor și creșterea părului sănătos și robust.

Cum se folosește

După ce ați umezit părul, aplicați cantitatea necesară (1/2 nucă) de produs pe scalp, masați ușor cu mișcări circulare ale vârfulilor degetelor, permițând microgranulelor din scrub să acționeze. Lăsați să acționeze 5 minute, apoi clătiți bine și curățați cu șamponul TRICO-SALUS solution corespunzător.

Avertizări

Produs dermatocosmetic de uz extern. A nu se înghiți. Nu utilizați pe pielea cu leziuni. Evitați contactul cu ochii; dacă este necesar, spălați cu apă. A nu se lăsa la îndemâna copiilor. A se păstra la temperaturi sub 30°C.

Ingrediente

Aqua (Water), Myristyl alcohol, Hydrated silica, behentrimonium chloride, Myristyl myristate, S-Stearoyl glutathione, Olea europaea leaf extract, Linum usitatissimum (Linseed) seed extract (*), Glycerin, Benzyl alcohol, Parfum (Fragrance), Potassium sorbate, Sodium benzoate, Lactic acid, Linalool, *from biological agriculture.

Description

Scrub formulated to deeply cleanse and purify the scalp. Thanks to the purifying effect of Oleuropein, it regulates sebum production, which is the source of dandruff. Glutathione, with high antioxidant activity, and Omega 3 nourish and fortify the skin. The microgranules ensure exfoliation, unclogging the pores and facilitating proper oxygenation of the follicles and the growth of healthy, strong hair.

How to use

After wetting hair, apply the amount of product needed (1-2 walnuts) to the scalp, gently massaging in a circular motion with your fingertips to activate the microgranules contained in the scrub. Leave on for 5 minutes, then rinse thoroughly and wash with the appropriate TRICO-SALUS solution shampoo.

Warnings

Dermo-cosmetic product for external use only. Do not swallow. Do not use on damaged skin. Avoid contact with eyes; in the event of contact, rinse thoroughly with water. Keep out of the reach of children. Store below 30°C.

Ingredients

NICKEL TESTED < 0,0001%
Dermatologically tested



ÎNGRIJIRE CORPORALĂ
BODY CARE

ȘAMPON PENTRU SPĂLARE FRECVENTĂ FREQUENT WASHING SHAMPOO



Item 71060



CHOOSE YOUR
LANGUAGE

Descriere

Șampon specific pentru curățarea zilnică a părului.

Formulă îmbogățită cu extract de aloe care regenerează, hidratează și hrănește pielea, extract de calendula care o calmează, permițând spălarea frecventă a părului, fără a crea iritații.

Formulă pe bază de glutathion care favorizează întărirea fiziologică a părului și oleuropeină care menține echilibrul și calmează scalpul.

Cum se folosește

Aplicați produsul pe părul umed și masați ușor. Lăsați să acționeze câteva momente și clătiți bine. Repetați, dacă este necesar.

Avertizări

Produs dermatocosmetic de uz extern. Nu utilizați pe pielea cu leziuni. A nu se înghiți. A se evita contactul cu ochii. A nu se lăsa la îndemâna copiilor. Evitați contactul cu ochii; dacă este necesar, spălați cu apă. A se păstra la temperaturi sub 30°C.

Ingrediente

Aqua (Water), Sodium coceth sulfate, Cocamidopropyl betaine, Olea europaea leaf extract, Aloe barbadensis leaf extract (*), Calendula officinalis flower extract (*), Argania spinosa kernel oil, S-Stearoyl glutathione, Sodium arganampoacetate, Coco-glucoside, Glycerol oleate, Sodium chloride, Benzyl alcohol, Parfum (Fragrance), Sodium benzoate, Glycerin, Lactic acid, *from biological agriculture.

NICKEL TESTED < 0,0001%
Dermatologically tested

Description

Special shampoo for washing hair every day.

A formula enriched with Aloe extract to regenerate, moisturise and nourish the scalp and Marigold extract to soothe it, allowing the hair to be washed frequently without creating irritation.

Glutathione-based formula that promotes physical strengthening of the hair and Oleuropein that balances and soothes the scalp.

How to use

Apply the product to wet hair and massage gently. Leave on for a few moments, then rinse thoroughly. Repeat if necessary.

Warnings

Dermo-cosmetic product for external use only. Do not swallow. Do not use on damaged skin. Avoid contact with eyes; in the event of contact, rinse thoroughly with water. Keep out of the reach of children. Store below 30°C.

Ingredients

TRICO-SALUS

ȘAMPON PENTRU PĂR CU MĂTREAȚĂ ANTI DANDRUFF SHAMPOO

Item 71063



CHOOSE YOUR
LANGUAGE

Descriere

Șampon specific pentru curățarea părului cu mătreasă.

Formulă îmbogățită cu ingrediente active naturale cu proprietăți puternice de stimulare și tonifiere precum rozmarinul și eucaliptul, un puternic purificator natural. De asemenea, mentolul stimulează microcirculația pielii, oferind o senzație de prospețime și ușurare.

Formulă pe bază de glutatation care favorizează întărirea fiziologică a părului și oleuropeină care menține echilibrul și calmează scalpul.

Cum se folosește

Aplicați produsul pe părul umed, masați ușor cu mișcări circulare cu vârful degetelor, timp de 1-2 minute. Lăsați să acționeze câteva momente și clătiți bine. Repetați, dacă este necesar.

Pentru cele mai bune rezultate, vă recomandăm să folosiți scrub purificator TRICO-SALUS cu efect DETOX cel puțin o dată pe săptămână și loțiunea de redensificare TRICO-SALUS după șamponare.

Avertizări

Produs dermatocosmetic de uz extern. A nu se înghiți. Nu utilizați pe pielea cu leziuni. Evitați contactul cu ochii; dacă este necesar, spălați cu apă. A nu se lăsa la îndemâna copiilor. A se păstra la temperaturi sub 30°C.

Ingrediente

Aqua (Water), Sodium coceth sulfate, Cocamidopropyl betaine, Olea europea leaf extract, Eucalyptus globulus leaf extract (*), Rosmarinus officinalis (Rosemary) leaf extract (*), Sodium olivamphoacetate, S-Stearoyl glutathione, menthol, piroctone olamine, Coco-glucoside, Glyceril oleate, Sodium chloride, Benzyl alcohol, Parfum (Fragrance), Sodium benzoate, Lactic acid, Glycerin, Linalool, Hydroxycitronellal, *from biological agriculture.

NICKEL TESTED < 0,0001%
Dermatologically tested

Description

Special shampoo for hair with Dandruff.

Formulation enriched with natural active ingredients that have stimulating and invigorating properties, including Rosemary and Eucalyptus, a powerful natural purifier. Menthol also stimulates the skin's microcirculation, soothing and giving a sense of freshness.

Glutathione-based formula that promotes physical strengthening of the hair and Oleuropein that balances and soothes the scalp.

How to use

Apply the product to wet hair, gently massaging in a circular motion with your fingertips for 1-2 minutes. Leave on for a few moments, then rinse thoroughly. Repeat if necessary.

For best results, we recommend the use of TRICO-SALUS Purifying Scrub with DETOX effect at least once a week, and the TRICO-SALUS redensifying lotion after shampooing.

Warnings

Derma-cosmetic product for external use only. Do not swallow. Do not use on damaged skin. Avoid contact with eyes; in the event of contact, rinse thoroughly with water. Keep out of the reach of children. Store below 30°C.

Ingredients





ÎNGRIJIRE CORPORALĂ
BODY CARE

ȘAMPON PENTRU PĂR GRAS OILY HAIR SHAMPOO



Item 71062



CHOOSE YOUR
LANGUAGE

Descriere

Șampon specific pentru curățarea părului gras.

Formulă îmbogățită cu extract de castan sălbatic, portocală, lămâie și cafeină care, în sinergie între ele, ajută la producerea corectă de sebum, evitând excesul.

Formulă pe bază de glutathion care favorizează întărirea fiziologică a părului și oleuropeină care menține echilibrul și calmează scalpul.

Cum se folosește

Aplicați produsul pe părul umed și masați ușor. Lăsați să acționeze câteva momente și clătiți bine cu apă caldă. Repetați, dacă este necesar.

Pentru cele mai bune rezultate, vă recomandăm să utilizați scrubul purificator TRICO-SALUS de 1-2 ori pe săptămână.

Avertizări

Produs dermatocosmetic de uz extern. A nu se înghiți. Nu utilizați pe pielea cu leziuni. Evitați contactul cu ochii; dacă este necesar, spălați cu apă. A nu se lăsa la îndemâna copiilor. A se păstra la temperaturi sub 30°C.

Ingrediente

Aqua (Water), Sodium coceth sulfate, Cocamidopropyl betaine, Olea europea leaf extract, Aesculus hippocastanum (Horse chestnut) seed extract, Citrus aurantium dulcis (Orange) flower extract (*), Citrus limon (Lemon) peel extract (*), Yeast ferment extract, Sodium sweetalmondampfoacetate, S-Stearoyl glutathione, caffeine, Biotin, Panthenol, Niacinamide, Zinc gluconate, Ammonium glycyrrhizate, Coco-glucoside, Glycerol oleate, Sodium chloride, Benzyl alcohol, Parfum (Fragrance), Limonene, Sodium benzoate, Glycerin, Lactic acid, *from biological agriculture.

NICKEL TESTED < 0,0001%
Dermatologically tested

Description

Special shampoo for oily hair.

A formulation enriched with extracts of horse chestnut, orange and lemon, along with caffeine, which in combination help regulate sebum production and prevent overproduction.

Glutathione-based formula that promotes physical strengthening of the hair and Oleuropein that balances and soothes the scalp.

How to use

Apply the product to wet hair and massage gently. Leave on for a few moments, then rinse thoroughly with warm water. Repeat if necessary.

For best results, we recommend using the TRICO-SALUS purifying scrub 1-2 times a week.

Warnings

Dermo-cosmetic product for external use only. Do not swallow. Do not use on damaged skin. Avoid contact with eyes; in the event of contact, rinse thoroughly with water. Keep out of the reach of children. Store below 30°C.

Ingredients

TRICO-SALUS

ȘAMPON ÎMPOTRIVA CĂDERII PĂRULUI ANTI HAIR LOSS SHAMPOO

Item 71061



CHOOSE YOUR
LANGUAGE

Descriere

Ațiune adjuvantă în prevenirea căderii părului.

Șampon specific pentru curățarea părului cu tendință de rărire sau subțiere.

Formulă îmbogățită cu extract de mesteacăn, bogată în vitamina B, care, în sinergie cu extractul de urzică, stimulează microcirculația scalpului, ajutând la creșterea fiziologică a părului. Formulă pe bază de glutatone care favorizează întărirea fiziologică a părului și oleuropeină care menține echilibrul și calmează scalpul.

Cum se folosește

Aplicați produsul pe părul umed și masați ușor. Lăsați să acționeze câteva momente și clătiți bine. Repetați, dacă este necesar.

Pentru un rezultat optim, se recomandă folosirea produsului TRICO-SALUS Solution Scrub purificator cu efect DETOX cel puțin 1 dată pe săptămână înainte de șamponare și Loțiunea pentru redensificare TRICO-SALUS după șamponare.

Avertizări

Produs dermatocosmetic de uz extern. A nu se înghiți. Nu utilizați pe pielea cu leziuni. Evitați contactul cu ochii; dacă este necesar, spălați cu apă. A nu se lăsa la îndemâna copiilor. A se păstra la temperaturi sub 30°C.

Ingrediente

Aqua (Water), Sodium coceth sulfate, Cocamidopropyl betaine, Olea europaea leaf extract, Betula alba leaf extract (*), Urtica dioica (Nettle) leaf extract (*), Sodium sunflowerseedamphoacetate, S-Stearoyl glutathione, Potassium glutathione isomerized linoleate, Sodium DNA, Coco-glucoside, Glyceryl oleate, Glycerin, Sodium chloride, Benzyl alcohol, Parfum (Fragrance), Hexyl cinnamal, Sodium benzoate, *from biological agriculture.

NICKEL TESTED < 0,0001%
Dermatologically tested

Description

Helps prevent hair loss.

Special shampoo for hair with a tendency to Loss or Thinning.

Formulation enriched with Birch extract, rich in vitamin B, which in combination with Nettle extract, stimulates scalp microcirculation, aiding natural hair growth.

Glutathione-based formula that promotes physical strengthening of the hair and Oleuropein that balances and soothes the scalp.

How to use

Apply the product to wet hair and massage gently. Leave on for a few moments, then rinse thoroughly. Repeat if necessary.

For optimum results, we recommend using TRICO-SALUS DETOX Purifying Scrub at least once a week before washing and TRICO-SALUS Redensifying Lotion after washing.

Warnings

Derma-cosmetic product for external use only. Do not swallow. Do not use on damaged skin. Avoid contact with eyes; in the event of contact, rinse thoroughly with water. Keep out of the reach of children. Store below 30°C.

Ingredients





SNEPLUMINA

PROFESSIONAL



Luxury Hair Care

SNEPLUMINA

LUMINA - BOX



CHOOSE YOUR
LANGUAGE

Item 71069



snep



ÎNGRIJIRE CORPORALĂ
BODY CARE

ȘAMPON HIDRATANT EFECT DE MĂTASE HYDRATING SHAMPOO SILK EFFECT



Item 71066



CHOOSE YOUR
LANGUAGE

Descriere

Formulă bogată și prețioasă pentru frumusețea părului tău.

Cu ulei de argan, colagen și proteine din mătase

Formula sa îmbogățită cu ulei de argan biocertificat, colagen și proteine din mătase curăță delicat toate tipurile de păr, oferind catifelare și strălucire.

METAL TESTED: Ni-Co-Cr < 1 ppm
NO: sles-sls-silicon

Cum se folosește

Pe părul ud, distribuieți cantitatea potrivită de șampon direct pe scalp, masând ușor cu mișcări circulare aproximativ 1/2 minute, până obțineți o spumă moale și ușoară, apoi clătiți bine. Repetați numai dacă este necesar.

Ingrediente

Aqua (Water), Ammonium lauryl sulfate, Sodium Myreth Sulfate, disodium cocoamphodiate, Sodium chloride, Coco-glucoside, Parfum (Fragrance), Glycol Distearate, Lactic acid, Sodium benzoate, Guar Hydroxypropyltrimonium Chloride, Citric acid, Sodium hydroxide, Propanediol, Glycerin, Linalool, Tartaric acid, Alpha-isomethyl ionone, Limonene, Gluconic acid, Hydrolyzed collagen, Argania spinosa kernel oil, Propylene glycol, Hydrolyzed silk, Phenoxyethanol, Tetrasodium glutamate diacetate, Ethylhexyl glycerin .

NICKEL TESTED < 0,0001%

Description

A rich and luxurious formulation for beautiful hair.

With Argan oil, collagen and silk proteins.

Its formula is enriched with bio-certified Argan oil, collagen and silk proteins to gently cleanse all types of hair, restoring softness and shine.

METAL TESTED: Ni-Co-Cr < 1 ppm
NO: sles-sls-silicon

How to use

Apply the appropriate amount of shampoo directly to wet hair, massaging gently in circular motions for about 1-2 minutes, until a soft, gentle lather is generated, then rinse thoroughly. Repeat only if necessary.

Ingredients

SNEPLUMINA

**MASCĂ HIDRATANTĂ
EFECT DE MĂTASE
HYDRATING MASK
SILK EFFECT**

Item 71067



CHOOSE YOUR
LANGUAGE



Descriere

Formulă bogată și prețioasă pentru frumusețea părului tău.

Cu ulei de argan biocertificat, collagen și proteine din mătase. Hrănește în profunzime părul fără a-l îngreuna, oferindu-i catifelare și strălucire, lăsându-l elastic și mătăsos.

METAL TESTED: Ni-Co-Cr <1 ppm
NO: sles -sls

Cum se folosește

Aplicați 1/2 nucă de produs pe părul spălat cu grijă și uscat bine cu prosopul, în funcție de cât de lung este părul, având grijă să aplicați produsul uniform pe lungimi și vârfuri. Lăsați masca să acționeze 3-5 minute pentru efect de disciplinare și descurcare, 10-15 minute pentru o acțiune mai profundă. Apoi clățiți bine și continuați cu uscarea.

Ingrediente

Aqua (Water), Cetearyl alcohol, Cetrimonium chloride, Glyceryl laurate, Phenoxyethanol, Amodimethicone, Parfum (Fragrance), Ethylhexyl glycerin, Trideceth-10, Linalool, Alpha-isomethyl ionone, Limonene, Citric acid, Argania spinosa kernel oil, Hydrolyzed collagen, Propylene glycol, Hydrolyzed silk, Tetrasodium glutamate diacetate.

Description

A rich and luxurious formulation for beautiful hair.

Containing bio-certified Argan oil, collagen and silk proteins. Deeply nourishes the hair without weighing it down, giving it softness and shine and leaving it elastic and silky.

METAL TESTED: Ni-Co-Cr <1 ppm
NO: sles -sls

How to use

Apply 1-2 walnut-sized quantities of product to thoroughly washed and well towel-dried hair, depending on the thickness of the hair, making sure to apply the product evenly to the whole length and ends. Leave the mask on for 3-5 minutes to achieve a smoothing and detangling effect and 10-15 minutes for a deeper action. Then rinse thoroughly and dry.

Ingredients

NICKEL TESTED < 0,0001%





ÎNGRIJIRE CORPORALĂ
BODY CARE

OLIO DI ARGAN LEVIGANTE - SATINANTE ARGAN OIL SMOOTHING - SATINISING



Item 71068



CHOOSE YOUR
LANGUAGE

Descriere

Un ulei cu proprietăți prețioase regeneratoare și protectoare, care hrănește în profunzime, netezind vârfurile despicate. Oferă strălucire imediată, face părul mai ușor de pieptănat, elimină efectul de încrețire, fără a-l îngreuna.

Description

An oil with valuable regenerating and protective properties nourishes in depth, smoothing split ends. Gives instant shine, improves combability, removes frizz without weighing it down.

Cum se folosește

Distribuiți câteva picături de ulei de argan pe lungimea și vârfurile părului ud, apoi continuați uscarea cu uscătorul de păr, placa de îndreptat părul sau ondulatorul.

După coafare, aplicați 1-2 picături de ulei de argan SNEPLUMINA professional pe lungimi și pe vârfuri, pentru un plus de netezire și strălucire.

How to use

Apply a few drops of argan oil to the lengths and ends of wet hair, then blow-dry with a phoon, straightener or curling iron.

At the end of styling, apply 1/2 drops of SNEPLUMINA Professional argan oil to lengths and ends for an extra touch of silkiness and shine.

Ingrediente

Aqua (Water), Ammonium lauryl sulfate, Sodium Myreth Sulfate, disodium cocoamphodiacetate, Sodium chloride, Coco-glucoside, Parfum Cyclopentasiloxane, Dimethicone, Dimethiconol, Caprylic/Capric Tryglycerides, Parfum (Fragrance), Bumetrizole, Benzophenone-3, Argania spinosa kernel oil, CI 26100 (D&C Red n°17), CI 47000 (D&C Yellow 11), CI 61565 (D&C GREEN 6), Hydrolyzed collagen, Propylene glycol, Aqua (Water), Hydrolyzed silk, Phenoxyethanol, Ethylhexyl glycerin, Tetrasodium glutamate diacetate.

Ingredients

NICKEL TESTED < 0,0001%

DEVA



Item 75024



CHOOSE YOUR
LANGUAGE

Descriere

Unică, strălucește și parfumează părul chiar și atunci când nu este spălat.

Cum se folosește

Pulverizați peste cap și nu direct pe păr. Așteptați câteva secunde. Nu clăti.

Ingrediente

cyclohexasiloxane, Alcohol denat, Parfum (Fragrance), Propylene glycol, Equisetum arvense extract, Althaea officinalis extract, Fucus vesiculosus thalle extract, Chamomilla recutita flower extract, Urtica dioica leaf extract.

Description

Unique of its kind. Makes glossy and scented even unwashed hair.

How to use

Not directly on the hair, nebulize perfume all over the head. Wait some seconds. Do not rinse.

Ingredients

BALSAM MASCĂ PENTRU PĂR BALM HAIR MASK



Item 75016



CHOOSE YOUR
LANGUAGE

Descriere

Masca pentru păr este un balsam cu clătire pe bază de Gel de Aloe Barbadensis provenit din cultivarea biologică certifi cată. Conține de asemenea germen de grâu, care hidratează și întărește structura părului. Formula sa ușoară descurcă părul și îl face neted și ușor de pieptănat. Produsul conține 0% paraben (paraben free, fără paraben), 0% PEG.

Cum se folosește

Aplicați o cantitate de produs pe părul ud după șamponare, lăsați să acționeze câteva minute și clătiți cu grijă.

Ingrediente

Aqua (Water), hydroxyethylcellulose, Propylene glycol, Cetearyl alcohol, behentrimonium methosulfate, behentrimonium chloride, Octyl palmitate, cetearth 20, cetyl ricinoleate, quaternium 80, Arctium lappa root extract, Urtica dioica extract, aloe barbadensis leaf gel, Ganoderma lucidum (Curtis) P. Karst. Sporophorum extract, Dimethicone, Hydrolyzed silk, Triticum vulgare germ oil, Sodium dehydroacetate, sodium hydroxymethylglycinate, Parfum (Fragrance), undecylenic acid.

Description

Hair Mask is a rinsable conditioner made from Aloe Barbadensis Gel from certified organic cultivation. It also contains wheat germ oil, which moisturizes and strengthens the hair structure. Its light formula detangles hair and makes it smooth and easy to comb. The product contains 0% parabens (paraben free), 0% PEG.

How to use

After having washed your hair, apply a small amount of product on the hair (still wet) leave it for a few minutes and rinse carefully and accurately.

Ingredients





LOȚIUNE ÎMPOTRIVA CĂDERII PĂRULUI ANTI FALL LOTION

Item 75017



CHOOSE YOUR
LANGUAGE

Descriere

Tratament cosmetic special pentru păr cu cădere excesivă, descuamare, grăsime. Datorită acțiunii antioxidante, hidratante, de purificare și de stimulare a activelor sale, favorizează îmbunătățirea micro-circulației, ajută la combaterea procesului de miniaturizarea bulbului firului de păr, și contribuie la refacerea valorilor normale a fiziologiei pielii, reducând formarea mătreaței și producerii excesive de sebum. Recomandat în tratamentul preventiv al căderii părului, poate fi utilizat și în tratamentul scalpului gras cu impurități și mătreață. Produs potrivit pentru vegani, fabricat fără substanțe de origine animală.

Cum se folosește

Aplicați pe pielea scalpului și masați cu ambele mâini cu mișcări circulare pentru a favoriza distribuția și absorbția produsului, stimulând micro-circulația. Poate fi aplicat atât pe părul umed cât și pe părul uscat. În faza de "lovire" aplicați zilnic, ulterior repetați tratamentul în zile alternative cu cel puțin trei aplicări pe săptămână.

Ingrediente

Aqua (Water), Glycerin, polyglyceryl-6 caprylate, polyglyceryl-4 caprate, xylitol, Vitis vinifera leaf extract, Serenoa serrulata extract, Cimicifuga racemosa extract, Humulus lupulus extract, Punica granatum extract, Soya isoflavones, Urtica dioica extract, Mentha piperita oil, Eucalyptus globulus oil, Rosmarinus officinalis leaf oil, Capsicum annuum fruit extract, Aloe barbadensis leaf juice, caffeine, menthol, Ganoderma lucidum extract, niacin, piridoxine, ascorbic acid, Citric acid, Potassium sorbate, Sodium dehydroacetate, Parfum (Fragrance), Alpha-isomethyl ionone, Citronellol, Linalool.

Description

Specific cosmetic treatment for hair subject to excessive fall, flaking, greasiness. Thanks to the antioxidant, moisturizing, purifying and stimulating action of its active ingredients, it promotes the improvement of microcirculation, helps to counteract the miniaturization process of the hair bulb, and contributes to the restoration of the normal values of skin physiology, reducing the formation of dandruff and excessive sebum production. Recommended in the preventive treatment of hair loss, can also be used in the treatment of oily and impure skin and dandruff. Product suitable for vegans, made without substances of animal origin.

How to use

Apply on the scalp and massage with both hands with circular motions to favor the distribution and absorption of the product, stimulating the microcirculation. It can be applied both to damp hair and dry hair. In the "shock phase" apply daily, then repeat the treatment every other day alternating, with at least three weekly applications.

Ingredients



SNEPICE
HAIR PROFESSIONAL



ÎNGRIJIRE CORPORALĂ
BODY CARE

SNEPICE - BOX



CHOOSE YOUR
LANGUAGE

Item 71099



SNEPICE

ȘAMPON de neutralizare a nuanțelor de galben - SNEPICE SHAMPOO ANTI-YELLOW - SNEPICE



CHOOSE YOUR
LANGUAGE

Item 71095



Descriere

Pentru păr blond natural și decolorat, alb și argintiu cu PIGMENT ULTRA VIOLET, EXTRACT DE LAVANDĂ, COMPLEX DE PROTEINE VEGETALE ȘI CERAMIDE. Șampon cu textură moale, îmbogățit cu pigment violet, care neutralizează reflexiile galbene/portocalii din părul blond, gri și alb, natural și decolorat. Lasă părul moale și strălucitor.

FREE FROM: SLES / SLS - SILICONI - MEA - PARAFFINUM LIQUIDUM - SILICIU - PETROLATUM

Cum se folosește

Purtați mănuși de unică folosință. Se aplică pe părul umed, se masează și se lasă să acționeze timp de 2-3 minute. Clățiți.

Ingrediente

Aqua (Water), Ammonium lauryl sulfate, Sodium Myreth Sulfate, disodium cocoamphodiacetate, Cocamidopropyl betaine, Parfum (Fragrance), Lactic acid, Sodium benzoate, Acid Violet 43, Guar Hydroxypropyltrimonium Chloride, Propanediol, Citric acid, Tartaric acid, Hexyl cinnamal, Hydroxycitronellal, Linalool, Gluconic acid, Sodium chloride, Sodium hydroxide, Propylene glycol, Hydrolyzed Vegetable Protein PG-Propyl Silanetriol, Sodium Lauroyl Lactylate, Phenoxyethanol, Ceramide NP, Lavandula Angustifolia Flower Extract (Lavandula Angustifolia (Lavender) Flower Extract), Phytosphingosine, Cholesterol, Ceramide AP, Disodium EDTA, Potassium sorbate, Carbomer, Xanthan gum, Ethylhexylglycerin, Ceramide EOP, Tetrasodium glutamate diacetate.

Description

For natural and bleached blonde, white and silver hair with ULTRA VIOLET PIGMENT, LAVENDER EXTRACT, VEGETAL PROTEIN COMPLEX e CERAMIDES. Shampoo with a soft texture enriched with purple pigments that neutralize yellow/orange reflections from blonde, gray and white, natural and bleached hair. Leaves hair soft and shiny.

FREE FROM: SLES / SLS - SILICONES - MEA - PARAFFINUM LIQUIDUM - SILICA - PETROLATUM

How to use

Wear disposable gloves. Apply to damp hair, massage and leave on for 2-3 minutes. Rinse.

Ingredients





MASCĂ de neutralizare a nuanțelor de galben - SNEPICE MASK ANTI-YELLOW - SNEPICE



CHOOSE YOUR
LANGUAGE

Item 71096



Descriere

Pentru păr blond natural și decolorat, alb și argintiu cu PIGMENT ULTRA VIOLET, EXTRACT DE LAVANDĂ, COMPLEX DE PROTEINE VEGETALE ȘI CERAMIDE.

Mască îmbogățită cu pigment violet care neutralizează reflexiile galbene/portocalii ale părului blond, gri și alb, natural și decolorat. Îngrijește și hrănește părul, făcându-l moale și ușor de pieptănat. Face părul strălucitor și nu îl îngreunează.

FREE FROM: SLES / SLS - SILICONI - MEA - PARAFFINUM LIQUIDUM - SILICIU - PETROLATUM

Cum se folosește

Porțați mănuși de unică folosință. După șamponare, aplicați pe părul umed, pe lungimi și vârfuri. Lăsați să acționeze timp de 3 - 5 minute și clătiți. În cazul părului extrem de tratat, aplicarea nu va depăși 1 minut. Sau, pentru o acțiune combinată, amestecați cu Masca LUMINA cu efect de mătase și apoi clătiți.

Ingrediente

Aqua (Water), Cetearyl alcohol, Caprylic/capric triglyceride, Cetrimonium chloride, behentrimonium chloride, Butyrospermum Parkii Butter (Butyrospermum Parkii (Shea) Butter), Parfum (Fragrance), Acid Violet 43, PEG-40 Hydrogenated Castor oil, PPG-26-Buteth-26, Isopropyl Alcohol, Triethylene Glycol, Benzyl alcohol, Propylene glycol, Citric acid, Methylchloroisothiazolinone Methylisothiazolinone, Magnesium Nitrate, Magnesium Chloride, Hydrolyzed Vegetable Protein PG-Propyl Silanetriol, Sodium Lauroyl Lactylate, Phenoxyethanol, Ceramide NP, Lavandula Angustifolia Flower Extract (Lavandula Angustifolia (Lavender) Flower Extract), Potassium sorbate, Disodium EDTA, Ceramide AP, Cholesterol, Phytosphingosine, Ethylhexylglycerin, Xanthan gum, Carbomer, Tetrasodium glutamate diacetate, Ceramide EOP.

Description

For natural and bleached blonde, white and silver hair with ULTRA VIOLET PIGMENT, LAVENDER EXTRACT, VEGETAL PROTEIN COMPLEX e CERAMIDES.

Mask enriched with purple pigment that neutralizes yellow/orange reflections from blonde, gray and white, natural and bleached hair. Conditions and nourishes hair, making it soft and easy to comb. It makes hair shiny and doesn't weigh it down.

FREE FROM: SLES / SLS - SILICONES - MEA - PARAFFINUM LIQUIDUM - SILICA - PETROLATUM

How to use

Wear disposable gloves. After shampooing, apply to damp hair along lengths and ends. Leave on for 3 to 5 minutes and rinse. In case of extremely treated hair, do not leave for more than 1 minute. Or, for a combined action, mix with the LUMINA silk effect mask and then rinse.

Ingredients

SNEPICE

CONDITIONER LEAVE-IN Bi-Phase - SNEPICE

LEAVE-IN CONDITIONER BI-PHASE - SNEPICE



CHOOSE YOUR
LANGUAGE

Item 71097



Descriere

Cu EXTRACT DE LAVANDĂ, COMPLEX DE PROTEINE VEGETALE ȘI CERAMIDE. PENTRU TOATE TIPURILE DE PĂR. Produs pentru descurcare și anti-electrizare ANTI-FRIZZ.

Descurcă, oferă moliciune și strălucire părului fără a-l îngreuna. Acționează ca o barieră de protecție împotriva agenților externi, protejează de căldura uscătorului de păr și facilitează uscarea. Acțiune anti-încetire. FREE FROM: SLES / SLS - SILICONI - MEA - PARAFFINUM LIQUIDUM - SILICIU - PETROLATUM

Cum se folosește

Agitați înainte de utilizare pentru a amesteca cele două faze ale produsului. FAZA APĂ: bogat în balsamuri care descurcă părul, slăbesc nodurile și facilitează uscarea.

FAZA ULEI: creează o peliculă protectoare pe întregul fir, reduce ruperea, face părul elastic, protejează împotriva umezelii.

După utilizarea măștii, clățiți bine părul, tamponați-l bine, apoi aplicați o cantitate generoasă de produs pe lungimi și vârfuri, având grijă să nu aplicați pe scalp, pieptănați, NU CLĂTIȚI, uscați prin metoda preferată. În cazul PĂRULUI FIN, aplicați produsul după șamponare.

Ingrediente

Aqua (Water), Cyclopentasiloxane, Propylene glycol, PEG-40 Hydrogenated Castor oil, Phenoxyethanol, Panthenol, Amodimethicone, Trimethylsilyloxyphenyl Dimethicone, Polyquaternium-11, Polyquaternium-16, Parfum (Fragrance), Citric acid, C11-15 Pareth-5, C11-15 Pareth-9, Ethylhexylglycerin, Benzotriazolyl Dodecyl p-Cresol, Hexyl cinnamal, Decylene Glycol, Acetic Acid, Caprylyl glycol, Linalool, Limonene, Geraniol, Citronellol, Acid Violet 43, coumarin, Hydrolyzed Vegetable Protein PG-Propyl Silanetriol, Sodium Lauroyl Lactylate, Ceramide NP, Lavandula Angustifolia Flower Extract (Lavandula Angustifolia (Lavender) Flower Extract), Potassium sorbate, Disodium EDTA, Ceramide AP, Cholesterol, Phytosphingosine, Xanthan gum, Carbomer, Tetrasodium glutamate diacetate, Ceramide EOP.

Indicații

Nu pulverizați pe ochi. În caz de contact cu ochii, clățiți cu apă din abundență.

Description

With LAVENDER EXTRACT, VEGETAL PROTEIN COMPLEX e CERAMIDES. FOR ALL HAIR TYPES. ANTI-FRIZZ protective detangler. Detangles, gives softness and shine to hair without weighing it down. It acts as a protective barrier from external agents, protects from the heat of the hairdryer, facilitating drying. Anti-frizz action.

FREE FROM: SLES / SLS - SILICONES - MEA - PARAFFINUM LIQUIDUM - SILICA - PETROLATUM

How to use

Shake before use to mix the two phases of the product.

WATER PHASE: rich in conditioners that detangle the hair, loosen knots and facilitate drying.

OIL PHASE: creates a protective film over the entire shaft, reduces breakage, makes the hair elastic, protects from humidity.

After using the mask, rinse your hair thoroughly, towel-dry it well, then apply a generous amount of product to the lengths and ends, taking care not to apply it on the scalp, comb, DO NOT RINSE, dry style in your preferred way. In case of THIN HAIR, apply the product after shampooing.

Ingredients

Aqua (Water), Cyclopentasiloxane, Propylene glycol, PEG-40 Hydrogenated Castor oil, Phenoxyethanol, Panthenol, Amodimethicone, Trimethylsilyloxyphenyl Dimethicone, Polyquaternium-11, Polyquaternium-16, Parfum (Fragrance), Citric acid, C11-15 Pareth-5, C11-15 Pareth-9, Ethylhexylglycerin, Benzotriazolyl Dodecyl p-Cresol, Hexyl cinnamal, Decylene Glycol, Acetic Acid, Caprylyl glycol, Linalool, Limonene, Geraniol, Citronellol, Acid Violet 43, coumarin, Hydrolyzed Vegetable Protein PG-Propyl Silanetriol, Sodium Lauroyl Lactylate, Ceramide NP, Lavandula Angustifolia Flower Extract (Lavandula Angustifolia (Lavender) Flower Extract), Potassium sorbate, Disodium EDTA, Ceramide AP, Cholesterol, Phytosphingosine, Xanthan gum, Carbomer, Tetrasodium glutamate diacetate, Ceramide EOP.

Indications

Do not spray on eyes. In case of contact with eyes, rinse thoroughly with water.





HOMEN

*Wellness pentru
barbă și mustață*

*Wellness for your
beard and moustache*



HOMEN - KIT BARBA HOMEN - BEARD KIT

Item 71073K

Descriere

HOMEN - CONDITIONER: special conceput pentru barbă și mustață, cu textura sa moale și ușoară, descurcă perfect. Formula sa inovatoare anti-îmbătrânire pe bază de glutatation și Omega 3 hrănește, hidratează și întărește barba; oleuropeina conferă strălucire și catifelare.

HOMEN - SHAMPOO: Produs special conceput pentru curățarea profundă și delicată a bărbii și mustății. Formula sa inovatoare anti-îmbătrânire cu glutatation, Omega 3 și oleuropeină hrănește, hidratează și fortifică pielea, barba și mustața.

HOMEN - SPRAY IGIENIZANT: Rujuri hidratante și opace cu efect de lungă durată.

Description

HOMEN - CONDITIONER: specially designed for beards and moustaches, with a soft and light texture, which detangles to perfection. Its innovative formulation made with Glutathione and Omega 3 nourishes, moisturises and strengthens the beard; Oleuropein gives shininess and softness.

HOMEN - SHAMPOO: Specially developed cleanser for deep and gentle cleansing of beards and moustaches. Its innovative anti-ageing formulation with Glutathione, Omega 3 and Oleuropein nourishes, moisturises and strengthens the skin, beard and moustache.

HOMEN - SANITIZING SPRAY: With its powerful sanitising action, it gently purifies and cleanses. It is ideal for the quick daily grooming of beards and moustaches. No rinsing required.

Ingrediente

HOMEN - CONDITIONER: Aqua (Water); behentrimonium chloride; Cetyl alcohol; Stearyl alcohol; S-Stearoyl glutathione; Olea europea leaf extract; Linum usitatissimum (Linseed) seed extract (*); Betaine; Proline; Serine; Inositol; Glycerin; Benzyl alcohol; Parfum (Fragrance); Sodium benzoate; Potassium sorbate; Lactic acid; Linalool; Hexyl cinnamal; Citric acid; *from biological agriculture.

HOMEN - SHAMPOO: Aqua (Water); Sodium coceth sulfate; Cocamidopropyl betaine; Decyl glucoside; S-Stearoyl glutathione; Olea europea leaf extract; Linum usitatissimum (Linseed) seed extract (*); Betaine; Proline; Serine; Inositol; Glycerin; Sodium chloride; Benzyl alcohol; Parfum (Fragrance); Sodium benzoate; Potassium sorbate; Lactic acid; Linalool; Hexyl cinnamal; Citric acid; *from biological agriculture.

HOMEN - SANITIZING SPRAY: Alcohol denat; Aqua (Water); Linum usitatissimum (Linseed) seed extract (*); Parfum (Fragrance); Glycerin; Linalool; Hexyl cinnamal; *from biological agriculture.

Ingredients

Cum se folosește

HOMEN - CONDITIONER: După curățarea temeinică cu HOMEN-SHAMPOO, aplicați pe barba și mustața umezite și lăsați să acționeze 2 minute. Clătiți bine.

HOMEN - SHAMPOO: După curățarea temeinică cu HOMEN-SHAMPOO, aplicați pe barba și mustața umezite și lăsați să acționeze 2 minute. Clătiți bine.

HOMEN - SPRAY IGIENIZANT: Pulverizați produsul pe barbă și mustață de la o distanță de aproximativ 5 cm și lăsați să acționeze.

How to use

HOMEN - CONDITIONER: After thoroughly cleansing with HOMEN-SHAMPOO, apply to a pre-moistened beard and moustache and leave on for 2 minutes. Rinse out thoroughly.

HOMEN SHAMPOO: Apply to a pre-moistened beard and moustache and massage into a soft lather. Leave on for one minute and then rinse. It is recommended to use with HOMEN - CONDITIONER to intensify the effectiveness.

HOMEN - SANITIZING SPRAY: Spray the product on beard and moustache from a distance of about 5 cm and leave to act.

Avertizări

Produs dermatocosmetic de uz extern. A nu se înghiți. Nu utilizați pe pielea cu leziuni. A nu se lăsa la îndemâna copiilor. A se păstra la temperaturi sub 30°C.

Warnings

Derma-cosmetic product for external use only. Do not swallow. Do not use on damaged skin. Avoid eye contact. Keep Out Of Reach Of Children. Store below 30°C.



CHOOSE YOUR
LANGUAGE





SNEP SUNCARE PROTECTION 15+

Item 71042



CHOOSE YOUR
LANGUAGE

Descriere

SNEP SUNCARE PROTECTION 15+ Intensificator de bronz pentru pielea deja expusă la razele soarelui. Ideal pentru pielea deja bronzată, oferă un aspect auriu și uniform. Datorită unui complex exclusiv de tirozină, riboflavină și extracte vegetale, accelerează în mod natural producția de melanină pentru un bronz intens, uniform și de lungă durată. Potrivit pentru vegani, fără substanțe de origine animală.

SNEP SUNCARE PROTECTION 30+ Indică pentru protecția specifică a prototipului mediu (piele ce se bronzează repede). Oferă un bronz intens și uniform. Accelerează pigmentarea datorită unui exclusiv complex de tirozină, riboflavină și extrase vegetale formulat pentru a intensifica producția de melanină pentru un bronz intens, uniform și de durată. Produs potrivit pentru vegani, fabricat fără substanțe de origine animală.

Cum se folosește

1. Aplicați cu frecvență produsele solare. Pentru a menține în mod constant protecția inițială, produsele solare trebuie să fie aplicate pe toate zonele expuse (cel puțin în cantitate egală cu 6 lingurițe pentru o corporatură medie) reînoind aplicația după înot, de a se fi udat sau uscat.
2. A se proteja cu pălărie, t-shirt sau ochelari de soare.
3. A proteja copii de expoziția la soare. Este esențial a evita expunerea copiilor la razele ultraviolete. Expunerea prelungită a nou născuților și copiilor mărește riscul de melanomuri în vârstă adultă, ar fi potrivit a nu expune copii și nou născuții razelor ultraviolete.
4. A evita expoziția la soare în orele calde: produsele solare nu pot asigura protecția totală a razelor ultraviolete.
5. Este necesar, prin urmare a evita expoziția la soare în orele cele mai calde ale zilei.

Ingrediente

SNEP SUNCARE PROTECTION 15+ Aqua, Aloe barbadensis extract, C12-15 Alkyl Benzoate, Oryza sativa bran oil, Ganoderma lucidum extract, Ethylhexyl methoxycinnamate, Buthyl methoxydibenzoylmethane, Cetearyl glucoside, Cetearyl alcohol, Glycerin, Panthenol, Buthyruspermum parkii butter, 4-Methylbenzylidene camphor, Sodium hyaluronate, Allantoin, Juglans regia extract, Tocoferyl acetate, Titanium dioxide, Tiro sine, Sodium dehydroacetate, Tetrasodium glutamate diacetate, Phenoxyethanol, Ethylhexyl glycerin, Ascorbic palmitate, BHA, Parfum.

SNEP SUNCARE PROTECTION 30+ Aqua (Water), aloe barbadensis extract, Ethylhexyl methoxycinnamate, Oryza sativa bran oil, Ganoderma lucidum extract, Buthyl methoxydibenzoylmethane, C12-15 alkyl benzoate, cetearyl glucoside, Cetearyl alcohol, Glycerin, Panthenol, Buthyruspermum parkii butter, 4-methylbenzylidene camphor, Sodium hyaluronate, allantoin, Juglans regia extract, tocopheryl acetate, Titanium dioxide, Tiro sine, Sodium dehydroacetate, Tetrasodium glutamate diacetate, Phenoxyethanol, Ethylhexyl glycerin, Ascorbic palmitate, BHA, Parfum (Fragrance).

SNEP SUNCARE PROTECTION 30+

Item 71043



CHOOSE YOUR
LANGUAGE

Description

SNEP SUNCARE PROTECTION 15+

Tanning intensifier for skin that is already exposed to sun rays. Ideal for already tanned skin, it gives the skin a golden and smooth appearance. Thanks to an exclusive complex of Tyrosine, Riboflavin and plant extracts, it naturally accelerates the production of melanin for an intense, homogenous and long-lasting tan. Product suitable for vegans, made without substances of animal origin.

SNEP SUNCARE PROTECTION 30+

Medium protection sun cream is suitable and indicated for the specific protection of medium skin types (skin that quickly gets tanned). It safely enhances a golden and regular tan. It accelerates the pigmentation thanks to its unique tyrosine, riboflavin and plant extracts complex especially created to increase the production of melanin for an intense, regular and long-lasting tan. Product suitable for vegans, made without substances of animal origin.

How to use

1. Regularly apply solar products: in order to constantly keep the initial protection, solar products must be applied to all exposed areas, (at least an amount corresponding to 6 teaspoons for a medium physique) applying once again after having swam, gotten wet or once dried.
2. Protect yourself with a hat, t-shirt and sunglasses.
3. Shelter the children from sun exposure: it is fundamental to avoid exposing children to UV rays. The prolonged sun exposure of babies and children, as a matter of fact, increases the risk of melanomas in adulthood. Therefore, it would not be advisable, appropriate to expose babies and children to UV rays.
4. During the hottest hours avoid exposure to the sun: Solar products cannot guarantee total protection from UV rays. Therefore, it is absolutely necessary to avoid the exposure to the sun during the hottest hours of the day.

Ingredients

SNEP SUNCARE PROTECTION 15+ Aqua, Aloe barbadensis extract, C12-15 Alkyl Benzoate, Oryza sativa bran oil, Ganoderma lucidum extract, Ethylhexyl methoxycinnamate, Buthyl methoxydibenzoylmethane, Cetearyl glucoside, Cetearyl alcohol, Glycerin, Panthenol, Buthyruspermum parkii butter, 4-Methylbenzylidene camphor, Sodium hyaluronate, Allantoin, Juglans regia extract, Tocoferyl acetate, Titanium dioxide, Tiro sine, Sodium dehydroacetate, Tetrasodium glutamate diacetate, Phenoxyethanol, Ethylhexyl glycerin, Ascorbic palmitate, BHA, Parfum.

SNEP SUNCARE PROTECTION 30+ Aqua (Water), aloe barbadensis extract, Ethylhexyl methoxycinnamate, Oryza sativa bran oil, Ganoderma lucidum extract, Buthyl methoxydibenzoylmethane, C12-15 alkyl benzoate, cetearyl glucoside, Cetearyl alcohol, Glycerin, Panthenol, Buthyruspermum parkii butter, 4-methylbenzylidene camphor, Sodium hyaluronate, allantoin, Juglans regia extract, tocopheryl acetate, Titanium dioxide, Tiro sine, Sodium dehydroacetate, Tetrasodium glutamate diacetate, Phenoxyethanol, Ethylhexyl glycerin, Ascorbic palmitate, BHA, Parfum (Fragrance).

SNEP SUNCARE

SNEP SUNCARE PROTECTION 50+



Item 75039



CHOOSE YOUR
LANGUAGE

Descriere

Cremă utilă pentru protecția pielii sensibile predispusă arsurilor solare (tipic pielii care se înroșește fără a se bronză). Indicată și pentru protecția pielii infantile. Recomandată pentru prevenirea petelor de pigmentare, și în timpul sarcinii. Recomandat pentru protecția pielii ce se expune la munte și la tropice. Produs potrivit pentru vegani, fabricat fără substanțe de origine animală.

Cum se folosește

1. Aplicați cu frecvență produsele solare. Pentru a menține în mod constant protecția inițială, produsele solare trebuie să fie aplicate pe toate zonele expuse (cel puțin în cantitate egală cu 6 lingurițe pentru o corporatură medie) reînoind aplicația după înot, de a se fi udat sau uscat.
2. A se proteja cu pălărie, t-shirt sau ochelari de soare.
3. A proteja copiii de expoziția la soare. Este esențial a evita expunerea copiilor la razele ultraviolete. Expunerea prelungită a nou născuților și copiilor mărește riscul de melanomuri în vârstă adultă, ar fi potrivit a nu expune copiii și nou născuții razelor ultraviolete.
4. A evita expoziția la soare în orele calde: produsele solare nu pot asigura protecția totală a razelor ultraviolete.
5. Este necesar, prin urmare a evita expoziția la soare în orele cele mai calde ale zilei.

Ingrediente

Aqua (Water), Ethylhexyl Methoxycinnamate, Butyl methoxydibenzoylmethane, 4-methylbenzylidene camphor, cetearyl glucoside, Cetearyl alcohol, Oryza sativa oil, Juglans regia leaf extract, C12-15 alkyl benzoate, tocoferyl acetate, oryzanol, Xanthan gum, Titanium dioxide, Ilex paraguariensis extract, ascorbic acid, Parfum (Fragrance), Ganoderma lucidum (Curtis) P. Karst. Sporophorum extract, Phenoxyethanol, Ethylhexylglycerin, Sodium dehydroacetate, Sorbic acid, Tetrasodium glutamate diacetate.

Description

Very useful cream for the protection of sensible skin subjected to sunburn (typical of reddened skin without tanning). It is also indicated for the protection of infantile skin. Recommended for preventing pigmentation spots, even during pregnancy. Also recommended for skin protection in high mountain or tropical exposures. Product suitable for vegans, made without substances of animal origin.

How to use

1. Regularly apply solar products: in order to constantly keep the initial protection, solar products must be applied to all exposed areas, (at least an amount corresponding to 6 teaspoons for a medium physique) applying once again after having swam, gotten wet or once dried.
2. Protect yourself with a hat, t-shirt and sunglasses.
3. Shelter the children from sun exposure: it is fundamental to avoid exposing children to UV rays. The prolonged sun exposure of babies and children, as a matter of fact, increases fact the risk of melanomas in adulthood. Therefore, it would not be advisable, appropriate to expose babies and children to UV rays.
4. During the hottest hours avoid exposure to the sun: Solar products cannot guarantee total protection from UV rays. Therefore, it is absolutely necessary to avoid the exposure to the sun during the hottest hours of the day.

Ingredients





SNEP SUNCARE PROTECTION STICK 50+



Item 71044



CHOOSE YOUR
LANGUAGE

Descriere

Conform filosofiei Clean Beauty, Snep a creat SUNCARE PROTECTION STICK, o alternativă naturală pentru protejarea buzelor și a zonelor delicate împotriva efectelor soarelui, vântului, sării.

În lumea cosmeticelor, termenul Clean Beauty a devenit acum obișnuit, deoarece dă voce uneia dintre principalele tendințe ale pieței, răspândită în special în rândul generațiilor tinere.

De fapt, este o adevărată filozofie de viață, a cărei regulă principală este alegerea unor produse cosmetice lipsite de agenți iritanți care ne pot compromite în orice mod sănătatea pielii.

Tocmai pe baza acestor linii directoare am creat o nouă formulă pentru tratarea și protejarea buzelor și a zonelor delicate, cu excelente proprietăți emoliente și protectoare, care conține vaselină naturală, un excipient de origine complet naturală.

Absența iritanților permite folosirea sa chiar și de cei mai sensibili adulți și copii.

Produs de origine vegetală netestat pe animale, fără silicon, parabeni, parafină, uleiuri minerale, dea și sls.

Cum se folosește

Aplicați pe zonele dorite înainte și după expunere.

Ingrediente

Ricinus communis oil, Hydrogenated castor oil, Copernicia cerifera cera, Cera alba, Zinc oxyde, Ethylhexyl methoxycinnamate, Butyl methoxydibenzoylmethane, heliantus annuus seed oil, Chamomilla recutita flower extract, Calendula officinalis flower extract, Panthenol, Tocopheryl Acetate, Parfum (Fragrance), Linalool, coumarin, Limonene, Geraniol.

Description

In line with the philosophy of Clean Beauty, Snep has created SUNCARE PROTECTION STICK, a natural alternative for the protection of the lips and delicate areas from the sun, wind and salty air.

The term Clean Beauty is now widely used in the cosmetics industry, since it gives voice to one of the main trends of the market that is particularly prevalent among the younger generations.

It is actually a real philosophy of life, whose cardinal rule is the choice of cosmetics free of irritants that could in some way compromise the health of our skin.

It is precisely by following these guidelines that we have created a new formulation for the treatment and protection of the lips and delicate areas, with excellent emollient and protective properties, consisting of natural Vaseline, an excipient of natural origin.

The absence of irritants means it can be used by even the most sensitive adults and children.

Plant based product not tested on animals, without silicone, parabens, paraffin, mineral oils, DEA and SLS.

How to use

Apply to affected areas before and during exposure to the sun.

Ingredients

SNEP SUNCARE

CREMĂ SNEP SUNCARE DUPĂ PLAJĂ SNEP SUNCARE MOISTURIZING



Item 75036



CHOOSE YOUR
LANGUAGE

Descriere

Cremă bogată în antioxidanți naturali și acid ialuronic , specific pentru a compensa pierderea hidratării cauzată de expoziția solară și pentru a lupta împotriva îmbătrânirii pielii. Oferă o senzație răcoroasă de bună stare.

Calmează înroșirea pielii.

Fixează și ajută la menținerea bronzului.

Produs potrivit pentru vegani, fabricat fără substanțe de origine animală.

Cum se folosește

După dus, a usca pielea, tamponând cu un prosopel, după care se poate aplica pe tot corpul, cu ușoare masaje circulare.

Ingrediente

Aqua (Water), cetearyl glucoside, Cetearyl alcohol, decyl cocoate, Aloe barbadensis leaf extract, Butyruspermum parkii butter, Calendula officinalis extract, Malva sylvestris (mallow) leaf extract, Chamomilla recutita flower extract, Plantago major extract, Tocopheryl Acetate, allantoin, Mentha piperita oil, Sodium hyaluronate, sodium pca, Fructose, Sorbitol, Hydrolyzed wheat protein, Parfum (Fragrance), Gano-derma lucidum (Curtis) P. Karst. Sporophorum extract, Phenoxyethanol, ethyl hexyl glicerol, Sodium dehydroacetate, Sorbic acid, Tetraso-dium glutamate diacetate.

Description

Cream full of natural antioxidants and hyaluronic acid, indicated to compensate the loss of hydration due to sun exposure and prevent skin aging.

It provides a fresh feeling of well-being.

Soothes and relieve skin redness.

It secures and helps to keep the duration of the tan.

Product suitable for vegans, made without substances of animal origin.

How to use

After having showered, dry the skin by dabbing it with a wet wipes and apply a considerable amount all over the body, letting it penetrate with light circular massages.

Ingredients





SNEP SUNCARE SPRAY PENTRU BRONZARE SNEP SUNCARE TANNING SPRAY



Item 75035



CHOOSE YOUR
LANGUAGE

Descriere

Spray pentru bronzare studiat pentru învigorarea epidermei și pentru a atenua senzația de căldură în timpul expoziției la soare. Datorită tirozinei, precursor al melaninei, accelerează pigmentarea naturală a pielii și favorizează bronzul. Luptă împotriva deshidratării și înroșirea pielii provocate de soare, vânt și briza.

Produs potrivit pentru vegani, fabricat fără substanțe de origine animală.

Cum se folosește

A vaporiza des pe față și pe tot corpul în timpul expoziției la soare.

Avertizări

Doar pentru uz extern. A se evita contactul cu ochii. Nu conține filtre solare, nu protejează de soare. Expunerea excesivă la soare reprezintă un risc grav pentru sănătate.

Ingrediente

Aqua (Water), Glicerol, Salix alba bark extract, Lippia citriodora leaf extract, Sambucus nigra flower extract, Vitis vinifera leaf extract, menthyl lactate, Sodium hyaluronate, Polysorbate-20, Parfum (Fragrance), tyrosine, Ganoderma lucidum (Curtis) P. Karst. Sporophorum extract, phenoxyethanol etilhexyl glicerol, Sodium dehydroacetate.

Description

Tanning spray with Ganoderma lucidum extract studied to refresh the epidermis and to lessen warmth sensation during sun exposure.

Thanks to Tyrosine, forerunner of melanin, it accelerates the natural skin pigmentation and favor the tanning.

It prevents dehydration and redness caused by sun, wind and saltness.

Product suitable for vegans, made without substances of animal origin.

How to use

Frequently apply on the face and body during sun exposure.

Warnings

For external use only. Avoid eyes contact. Does not contain sun filters, does not protect from the sun. Excessive exposure to the sun is a serious health risk.

Ingredients



**GEANTĂ FRIGORIFICĂ
THERMAL BAG**

Item 90300



CHOOSE YOUR
LANGUAGE



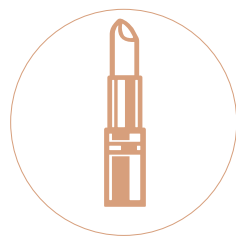

MAKE UP

—
"Machiajul este încrederea în sine aplicată direct pe față."

Anonim

Pentru machiajul de zi cu zi, sau pentru cele mai importante momente, produsele din linia profesională Snep Luxury Makeup sunt performante și perfecte pentru a vă pune în valoare frumusețea. Urmează-ți stilul, creează look-ul care ți se potrivește cel mai bine.

—
"Makeup is self-confidence applied directly on the face."

Anonymous

For everyday make-up or for the most important moments, the products of the professional line Snep Luxury Makeup are highly performing and perfect to enhance your beauty. Follow your style, create the most suitable look for you.

snep





MAKE - UP

GLOW PRIMER



Item 75137



CHOOSE YOUR
LANGUAGE

Descriere

O cremă iluminatoare a cărei formulă, delicată pe piele, lasă un finish unic și sofisticat pe machiaj. Efectul natural este îmbunătățit de puncte de lumină care înfrumusețează fața și decolteul, ascunzând umbrele și petele. Fără conservanți și parfumuri.

Description

An illuminating cream with a delicate formula on the skin which create a unique and sophisticated finish to the makeup. The natural effect is improved by points of light which embellishes the face and the neckline, hiding the shadows and stains. No preservatives and perfumes.

Ingrediente

Water, Mica, Sorbitol, Calcium aluminum borosilicate, Aloe barbadensis leaf juice, Isopropyl myristate, Potassium palmitoyl hydrolyzed wheat protein, Cetearyl alcohol, Polyacrylamide, c13-14 isoparaffin, laureth-7, Olea europaea oil, Silica, Phenethyl alcohol, Hexyl decanol, Caprylyl glycon, Hexyl decyl laurate, Cetearyl isononanoate, Sodium cetearyl sulfate, cetareth 20, Glyceryl stearate, Glycerin, Cetearhet-1, Phenyl Trimethicone, Cetyl palmitate.

Ingredients

Avertizări

Poate conține: CARMINE - CI 77891 - CI 77491 - CI 77499

Warnings

It may contain: CARMINE - CI 77891 - CI 77491 - CI 77499

FAȚĂ FACE

NATURAL SILICON PRIMER



Item 75136



CHOOSE YOUR
LANGUAGE

Descriere

Bază transparentă pentru a pregăti fața pentru machiaj. minimizează vizibil ridurile și micile imperfecțiuni cu un polisiliciu. Pielea apare imediat uniformă și mai moale pentru a primi mai bine și pentru a îmbogăți culoarea. Rezultatul este un efect de mătase și un finish catifelat care elimină punctele strălucitoare și lasă o suprafață mată pregătită pentru machiaj. Gel siliconic, transparent pentru aplicație, atingere moale și catifelată, bază optimă pentru machiaj, minimizează petele de piele, polimeri pentru o atingere delicată și cremoasă, silicoane volatile pentru a crește durata machiajului, uleiuri pentru o aplicare ușoară.

Ingrediente

Dimethicone, Cetearyl dimethicone crosspolymer, Isododecane, Phenoxyethanol, Parfum (Fragrance).

Description

Transparent base to prepare the face for make-up. Visibly minimizes wrinkles and small imperfections with a particular polysilicone that fills in carvings and traces. The skin immediately appears uniform and softened to better accommodate and enrich the color. The result is a silky effect and a velvety finish that eliminates shiny spots and leaves a matte surface ready for makeup. Silicone gel, transparent to the application, soft and velvety touch, optimal base for make-up, minimizes skin imperfections, polymers for delicate and creamy touch, volatile silicones to increase the duration of the make-up, oily for easy application.

Ingredients



MAKE - UP

PRO-DUAL FOUNDATION



CHOOSE YOUR
LANGUAGE



N.1  Item 75060



N.2  Item 75061



N.3  Item 75062

Descriere

Fond compact, de folosit în special pentru pielea grasă, udat cu apă sau uscat pentru a modula rezultatul în funcție de finisajul dorit: opac și fin, dacă este aplicat pe uscat, mai dens dacă este umezit, dar întotdeauna ușor.

Două produse combinate în unul singur, la care aplicarea umedă permite ascunderea imperfecțiunilor pielii și o peliculă extrem de durabilă.

Ingrediente

Talc, Aluminum Starch Octenylsuccinate, Dimethicone, Mica, Zinc stearate, dicalcium Phosphate Dihydrate, Nylon-12, Methicone, Methylparaben, Tocopheryl Acetate, Octyldodecyl stearoyl stearate, Parfum (Fragrance), Octyldodecanol, Retinyl Palmitate, Ethylhexyl Methoxycinnamate, Ethylparaben, Butylphenyl methylpropional.

Avertizări

Poate conține: CI 77163 - CI 77492 - CI 77491 - CI77891 - CI 77499

Description

Compact found to be used especially for oily skin, wet with water or dry to modulate the result according to the desired finish: opaque and fine if applied dry more opaque wet, but always light and impalpable.

Two products combined in one, where the wet application allows you to hide the imperfections of the skin and create an extraordinary long lasting film.

Ingredients

Talc, Aluminum Starch Octenylsuccinate, Dimethicone, Mica, Zinc stearate, dicalcium Phosphate Dihydrate, Nylon-12, Methicone, Methylparaben, Tocopheryl Acetate, Octyldodecyl stearoyl stearate, Parfum (Fragrance), Octyldodecanol, Retinyl Palmitate, Ethylhexyl Methoxycinnamate, Ethylparaben, Butylphenyl methylpropional.

Warnings

It may contain: CI 77163 - CI 77492 - CI 77491 - CI77891 - CI 77499



CHOOSE YOUR
LANGUAGE

COVER 5K

N.1



Item 75500

N.2



Item 75501

N.3



Item 75502

Descriere

Totul într-un singur gest, acest anticearcăn practic pentru lumină și acoperire ridicată ascunde și minimizează pungile, cearcănele, liniile fine, decolorarea și imperfecțiunile.

Este un iluminator și poate fi folosit pentru machiajul conturului, creând reliefuri, volum și umbre. Perfect fi combinate între ele, datorită distribuției omogene a pigmentilor din formulă, permit obținerea unui rezultat extraordinar pe tot parcursul zilei.

Formulă 5K fără sles, parabeni și fără filtre Uva/Uvb. Proskin (Protector celular) și acțiune antioxidantă.

Ingrediente

Aqua (Water), Isododecane, Dimethicone, C13-15 Alkane, Titanium dioxide, Polysilicone-11, Polymethylsilsesquioxane, Iron oxide, PEG-10 Dimethicone, Glycerin, Triethylhexanoin, PEG/PPG-18/18 Dimethicone, Trimethylsiloxysilicate, Octyl palmitate, Trihidroxystearin, Polysorbate-20, 1,2-hexanediol, Disteardimonium hectorite, Caprylyl glycol, Sodium chloride, Phenethyl alcohol, Carbomer, Triethanolamine, Talc, Propylene carbonate, Parfum (Fragrance). It may contain: CI77891 - CI 77492 - CI77491 - CI77499

Description

All in one step, this handy lightweight, high-coverage concealer hides and minimises bags under the eyes, dark circles, fine lines, discoloration and imperfections.

This highlighter can be used for the contouring make-up technique to create relief, volume and shadows. Perfectly blendable with each other, thanks to the even distribution of pigments within the formula, they allow you to obtain an extraordinary result all day long.

5K formulation without SLEs and parabens, contains UVA/UVB filters. Proskin (Cell Protector) and antioxidant effect.

Ingredients





MAKE - UP

FLUID HD



CHOOSE YOUR
LANGUAGE



N.1 Item 75130



N.2 Item 75131

Descriere

Vârful gamei de fonduri de ten, cele mai bune performanțe care se pot cere unui fond de ten. Adecvat pentru toate tipurile de piele, dar perfect pentru +35, conține un procent mare de Acid hialuronic, și permite un efect lifting perfect. Pentru prima dată, make-up și skin care într-un singur produs. Culoarele din realitate pot diferi de cele din clipul video.

Ingrediente

Water, Dimethicone, Isododecane, Titanium dioxide, ethylexyl palmitate, cetyl peg/ppg-10/1, Trimethylsiloxisilicate, Pentylene glycol, Di-steardimonium hectorite, glycerylethylhexanoate/staiearate/adipate, zinc oxide, benzyl pca, Glycerin, aluminium hydroide, stearic acid, sodium levulinate, Methicone, Butylene glycol, ppg-15 stearyl ether, sodium anisate, Disodium EDTA, arginine pca, Tocopherol, Talc, Retynyl Palmitate, heliantus annuus seed oil, dimethylmethoxy chromanol, phaeadactylum tricornutum extract, BHT, pentapeptide-28, Phenoxyethanol, Parfum (Fragrance).

Avertizări

Poate conține: CI 77891 - CI 77492 - CI 77288 - CI 77491 - CI 77499

Description

The top of the range of funds is the greatest performance you can ask for a foundation. Suitable for all skin types but perfect for over 35, contains a high percentage of hyaluronic acid, therefore allows a perfect lifting effect. For the first time make up and skin care together. Actual colors may differ from those on the screen.

Ingredients

Warnings

It may contain: CI 77891 - CI 77492 - CI 77288 - CI 77491 - CI 77499

GET READY



CHOOSE YOUR
LANGUAGE

Item 75138

Descriere

Încercați șervețelele matifiante pentru ten GET READY pentru a absorbi excesul de sebum și a contracara efectul strălucitor, tamponați pe zonele care tind să strălucească.

Pachet de 50 de foi într-un recipient elegant cu oglindă.

Chiar și peste baza de machiaj care va avea un aspect impecabil și nu stratificat, de pudră, evitând efectul ocluziv.

Acestea sunt realizate cu o anumită hârtie absorbantă cu eficacitate purificatoare. Practice și de unică folosință, sunt ideale pentru tamponarea feței de mai multe ori pentru un retuş rapid în timpul zilei. Odată terminat, recipientul devine un suport util pentru cărți de vizită. Pentru o imagine care este mereu îngrijită.

Practical matting tissues absorb excess oil and counteract the shiny effect, dab on areas tending to shine. Pack of 50 sheets in elegant container with mirror. Can be used on your make-up base, resulting in a flawless look thus avoiding layers of powder on powder and the occlusive effect. They are made with special absorbent paper that has a purifying action. Practical and disposable, they are perfect for dabbing on the face several times for a quick retouch during the day. When they are used up, the container becomes a useful business card holder. For a look that is always on point.



MAGIC TOWEL



CHOOSE YOUR
LANGUAGE

Item 90103

10 șervețele comprimate pentru călătorie.

Compacte, practice și moi, șervețelele Magic Towel sunt complementarea perfectă a vieții tale dinamice.

Turnați încet apă peste monedă. Șervețelul va începe să se umfle atunci când absoarbe apă. Odată ce șervețelul s-a umflat complet, îl poți derula și îl poți folosi ca pe un șervețel obișnuit.

10 travel pressed wet wipes.

Compact, practical and soft, Magic Towel wet wipes are the perfect complement to your dynamic life. Slowly pour water over the coin. The towel will begin to expand as it absorbs the water.

Once the wipe has fully expanded, you can unroll it and use it like a regular wipe.





MAKE - UP

EYE LINER

Item 75160



CHOOSE YOUR
LANGUAGE



Descriere

Eye liner natural, deja diluat în versiune matic cu aplicator, cu vârf din silicon pentru a putea trasa margini în mod foarte natural; datorită emulsiei, previne efectul crack.

Description

Natural eye liner already diluted in the matic version with easy applicator with silicone tip to be able to trace edges with extreme naturalness. Thanks to its emulsion prevents crack effect.

Ingrediente

Water, Pentylene glycol, Sorbitan Stearate, polysorbate 80, Polysorbate-20, Glycerin, ethylhexylglycerinium, Magnesium Aluminum Silicate, Sodium dehydroacetate, Silica, hydroxypropyl methylcellulose, Potassium sorbate, Lecithin, Tocopherol, Ascorbyl palmitate, Citric acid.

Ingredients

Avertizări

Poate conține CI 77499

Warnings

It may contain CI 77499

OCHII EYES

EYE & EYEBROW PENCIL



CHOOSE YOUR
LANGUAGE



N.08



Item 75156

N.09



Item 75161

N.10



Item 75157

N.07



Item 75162

Descriere

Creioane de lux cu elastomeri naturali fac ca aceste creioane să fie rezistente la temperatură și de lungă durată. Culoarele reale pot diferi de cei de pe ecrane

Ingrediente

Octyldodecyl stearoyl stearate, Cocos nucifera oil C10-18 triglycerides, hydrogenated vegetable oil, Mica, Copernica cerifera cera, Candelilla cera, Polyglyceryl-diisostearate, oryzanol, Tocopherol, glyceryl caprylate. Sodium dehydroacetate, Silica, hydroxypropyl methylcellulose, Potassium sorbate, Lecithin, Tocopherol, Ascorbyl palmitate, Citric acid.

Avertizări

Poate conține CI 77891 - CI 77491 - CI 77492 - CI 77499 - CI 77510 - CI 77007 - CI 75470 - CI 42090 - CI 15850.

Description

Very high formulation with natural elastomers, make these pencils sliding, resistant to temperatures and long lasting. Actual colors may differ from those on the screen.

Ingredients

Octyldodecyl stearoyl stearate, Cocos nucifera oil C10-18 triglycerides, hydrogenated vegetable oil, Mica, Copernica cerifera cera, Candelilla cera, Polyglyceryl-diisostearate, oryzanol, Tocopherol, glyceryl caprylate. Sodium dehydroacetate, Silica, hydroxypropyl methylcellulose, Potassium sorbate, Lecithin, Tocopherol, Ascorbyl palmitate, Citric acid.

Warnings

It may contain CI 77891 - CI 77491 - CI 77492 - CI 77499 - CI 77510 - CI 77007 - CI 75470 - CI 42090 - CI 15850.





MAKE - UP

MATT SHADOW



CHOOSE YOUR LANGUAGE

N.1  Item 75080N.2  Item 75081N.3  Item 75082

Descriere

Pudră umbră comprimat cu cantitate foarte mare de pigment mineral. Se pot folosi atât în formă uscată cât și udate, perfecte pentru efecte smokey eyes. Culoarele din realitate pot diferi de cele din clipul video.

Ingrediente

"Talc, Zinc Stearate, Dimethicone, Zea Mays Starch, Silica, Octyldodecyl Stearoyl Stearate, Mica, Dimethiconol Stearate, Hdi/Trimethylol Hexyllactone Crosspolymer, Isononyl Isononanoate, Aqua, Lauroyl Lysine, Malus Domestica Fruit Cell Culture Extract, Xanthan Gum, Glycerin, Lecithin, Phenoxyethanol, Potassium Sorbate, Chlorphenesin

Avertizări

Poate conține: CI 77891 - CI 77491 - CI 77492 - CI 77288 - CI 77007 - CI 19140 - CI 77510 - CI 77742 - CI 77289 - CI 77000 - CI 58000 - CI 75470 - CI 15850 - CI 42090 - CI 16035

Description

Eyeshadow powders tablets with high quantity of mineral pigment. You can use both dry and wet, perfect for smokey eyes effects. Actual colors may differ from those on the screen.

Ingredients

"Talc, Zinc Stearate, Dimethicone, Zea Mays Starch, Silica, Octyldodecyl Stearoyl Stearate, Mica, Dimethiconol Stearate, Hdi/Trimethylol Hexyllactone Crosspolymer, Isononyl Isononanoate, Aqua, Lauroyl Lysine, Malus Domestica Fruit Cell Culture Extract, Xanthan Gum, Glycerin, Lecithin, Phenoxyethanol, Potassium Sorbate, Chlorphenesin

Warnings

It may contain: CI 77891 - CI 77491 - CI 77492 - CI 77288 - CI 77007 - CI 19140 - CI 77510 - CI 77742 - CI 77289 - CI 77000 - CI 58000 - CI 75470 - CI 15850 - CI 42090 - CI 16035

PEARL SHADOW



CHOOSE YOUR LANGUAGE

N.1  Item 75070N.2  Item 75071N.5  Item 75074

Descriere

Umbrele de vibrații de culori care oferă un aspect mai luminos și profund, creând efecte de lumină și culori magice, fără sfârșit. Structură cu o notă de cremă și catifelată, aderă perfect la piele, cu rezultate de durată, efect long lasting. Culoarele din realitate pot diferi de cele din clipul video.

Ingrediente

Mica; Talc; Magnesium Stearate; Octyldodecyl stearoyl stearate; C12-15 alkyl benzoate; Dimethicone; Nylon-12; Dimethiconol; Phenoxyethanol; Tocopheryl Acetate; Dehydroacetic Acid

Avertizări

Poate conține: CI 77891 - CI 16035 - CI 77742 - CI 75470 - CI 177491 - CI 77492 - CI 15850 - CI 77499 - CI 1940

Description

The shades of color vibration make your look brighter and deeper, creating endless light and magical effects. Structure with a touch of cream and velvety, it adheres perfectly to the skin giving a long lasting effect. Actual colors may differ from those on the screen.

Ingredients

Mica; Talc; Magnesium Stearate; Octyldodecyl stearoyl stearate; C12-15 alkyl benzoate; Dimethicone; Nylon-12; Dimethiconol; Phenoxyethanol; Tocopheryl Acetate; Dehydroacetic Acid

Warnings

It may contain: CI77891 - CI16035 - CI77742 - CI75470 - CI77491 - CI77492 - CI15850 - CI77499 - CI1940

MASCARA NATURAL VOLUME

Descriere

Primul rimel complet natural pe bază de ceară și extracte vegetale. Efect extravolum fără a lipi genele, ușor de șters; hrănitor pentru foliculii piliferi.

Încălziți în mână înainte de utilizare (mai ales pe timpul iernii).

Description

The first completely natural mascara based on waxes and plant extracts. Extravolume effect without gluing lashes, easy to remove and nourishing for hair bulbs.

Heat with hands before use (especially in winter).

Ingrediente

Water, Glyceryl stearate, cera microcristalina, ricinus communis seed oil, Copernicia cerifera cera, vp/hexadecene copolymer, acrylates copolymer, palmitic acid stearic acid, Propylene glycol, Polyvinyl alcohol (PVOH), Triethanolamine, c12-16 alcohols, Phenoxyethanol, Sodium dehydroacetate, Lecithin, Tocopherol, Tropolone, Ascorbyl palmitate, Citric acid.

Avertizări

Poate conține CI 77499

Item 75100



CHOOSE YOUR
LANGUAGE



Ingredients

Warnings

It may contain CI 77499

MASCARA WATERPROOF

Descriere

Noua formula de rimel cu rășini naturale, potrivită pentru femei exigente, care doresc să rămână în ordine cu Makeup-ul toată ziua, chiar și în apă (mare / piscină).

Description

New mascara formulation with natural resins, suitable for the most demanding people, who want to stay in order with make-up all day, even in water (sea / pool).

Ingrediente

Water, Styrene, Acrylates, Ammonium methacrylate copolymer, Paraffin, Synthetic beeswax, Glyceryl stearate, Pentylene glycol, Hydrogenated polycyclopentadiene, Potassium cetyl phosphate, Copernicia cerifera (carnuba) wax, Butylene glycol, Caprylyl glycol, 1,2-hexanediol, Carbomer, Polyethylene, Sodium hydroxide, c11-15 pareth-7, Phenoxyethanol, Sodium laureth-12 sulfate, Tetrasodium edta, Potassium sorbate, Tocopherol, Tropolone.

Item 75190



CHOOSE YOUR
LANGUAGE



Ingredients





MAKE - UP

HD SHADOW



CHOOSE YOUR
LANGUAGE



N.1

Item 75110



N.4

Item 75113



N.2

Item 75111



N.6

Item 75115

Descriere

Umbră ultrametalică, efect iridescent, este una aliat minunat pentru a oferi luminozitate tenului.
Tonurile de culoare care pot fi create sunt diferite, de la mat la foarte perlat. Se poate folosi cu apă.
Culorile din realitate pot diferi de cele din clipul video.

Ingrediente

Mica, Talc, Synthic Fluorhlogopite, Octyldodecyl stearoyl stearate, Caprylic/Capric Tryglycerides, Zea mays starch, Nylon-12, Dimethicone, paraffinum liquidum (mineral oil), Phenoxyethanol, Sorbic acid, cetearyl ethylhexanoate/stearate/adipate, cobalt titanium oxide, ppg-25-laureth-25, calcium sodium borosilicate, Chlorphenesin, c13-14 isoparaffin, Calcium aluminum borosilicate, laureth-7, alumina, Xanthan gum, tin oxide, Silica.

Avertizări

Poate conține: CI 77891 - CI 77742 - CI 75470 - CI 77007 - CI 16035 - CI 19140 - CI 77491 - CI 77492 - CI 77499 - CI 77510 - CI 77288

Description

Eye shadow with an ultra-metallic and iridescent finish, is a wonderful ally to give to the face to make a touch of light. The color tones that can be created are different, from matt to extremely pearlescent. Can be used with water.
Actual colors may differ from those on the screen.

Ingredients

Warnings

It may contain: CI 77891 - CI 77742 - CI 75470 - CI 77007 - CI 16035 - CI 19140 - CI 77491 - CI 77492 - CI 77499 - CI 77510 - CI 77288

EYE PENCIL & LIP PENCIL



CHOOSE YOUR
LANGUAGE



N.01 ●

Item 75150

N.05 ●

Item 75153

N.03 ●

Item 75151

N.06 ●

Item 75154

N.04 ●

Item 75152

N.07 ●

Item 75155

Descriere

Formula deosebită cu elastomeri naturali face ca aceste creioane să fie fluide, rezistente la temperatură, de lungă durată, pot fi folosite ca ruj dacă sunt încălzite. Culoarele din realitate pot diferi de cele din clipul video.

Ingrediente

Octyldodecyl stearoyl stearate, Cocos nucifera oil C10-18 triglycerides, hydrogenated vegetable oil, Mica, Copernica cerifera cera, Candelilla cera, Polyglyceryl-diisostearate, oryzanol, Tocopherol, glyceryl caprylate.

Avertizări

Poate conține: CI 77891 – CI 77491 – CI 77492 – CI 77499 – CI 77510 – CI 77007 – CI 75470 – CI 42090 – CI 15850.

Description

Very high formulation with natural elastomers, make these sliding pencils, resistant to temperatures and long life, they can be used as lipsticks if heated. Actual colors may differ from those on the screen.

Ingredients

Octyldodecyl stearoyl stearate, Cocos nucifera oil C10-18 triglycerides, hydrogenated vegetable oil, Mica, Copernica cerifera cera, Candelilla cera, Polyglyceryl-diisostearate, oryzanol, Tocopherol, glyceryl caprylate.

Warnings

It may contain: CI 77891 – CI 77491 – CI 77492 – CI 77499 – CI 77510 – CI 77007 – CI 75470 – CI 42090 – CI 15850.





MAKE - UP

LIP GLOSS

Item 75186

Item 75188



CHOOSE YOUR
LANGUAGE



Descriere

O textură cu un finish radiant și luminos care garantează buze mai fine și oferă plasticitate acestora și o senzație de confort în timpul aplicării. Buzele își vor recăpăta strălucirea cu o lumină nouă și mai intensă.

Ingrediente

Hydrogenated Polyisobutene, Octyldodecanol, Polybutene, Silica dimethyl silylate, Aromas, Glyceril laurate, Tocopheryl nicotinate, vanillyl butyl ether, Tocopherol.

Avertizări

Poate conține: CI 77891 - CI 15850 - CI 19140 - CI 42090 - CI 45410 - CI 77491 - CI 77492 - CI 77499.

Description

A texture with a radiant and brilliant finish for finer lips and plasticity and a sensation of comfort during application. The lips will regain brightness with a new and more intense light.

Ingredients

Warnings

It may contain: CI 77891 - CI 15850 - CI 19140 - CI 42090 - CI 45410 - CI 77491 - CI 77492 - CI 77499

SHIMMER

Item 75185



CHOOSE YOUR
LANGUAGE



Descriere

O perlă luminiscentă care adaugă o notă finală unică machiajului tău. O explozie de strălucire cu câteva atingeri de pulbere pentru a spori cele mai prețioase puncte ale feței. Formularea exclusivă permite aderența la machiaj fără adaosuri sau lianți

Ingrediente

Talc, Mica, Ethylparaben, Methylparaben, Propylparaben, Phenoxyethanol.

Avertizări

Poate conține: CI 77891 - CI 15850 - CI 19140 - CI 42090 - CI 45410 - CI 77491 - CI 77492 - CI 77499

Description

A luminescent pearl offering a final unique touch to makeup. An explosion of brightness with few touches of powder to increase the most precious points on the skin. The exclusive formula allows adherence of makeup without binders or glue.

Ingredients

Warnings

It may contain: CI 77891 - CI 15850 - CI 19140 - CI 42090 - CI 45410 - CI 77491 - CI 77492 - CI 77499

EXTREME LIP WATERPROOF



Descriere

Revoluția în domeniul rujului, formulă rezistentă sub formă de cremă lichidă, ideal pentru persoanele care nu mai doresc să se atingă de ruj în timpul zilei dar să se simtă mereu bine. Se recomandă a se folosi un unt de cacao înainte de a aplica produsul. Produsul este rezistent la apă și liposolubil.

Ingrediente

Isododecane, C13-15 Alkane, Dimethicone, Trimethylsiloxisilicate, Ethylhexyl palmitate, Dimethicone (And) Polysilicone-11, Polymethylsilsequioxane, Triethylhexanoin, Cera alba, PEG-10 Dimethicone, Trihydroxystearin, Copernica cerifera cera, Candelilla cera, Disteardimonium hectorite, Tocopheryl Acetate, 1,2-hexanediol, Parfum, Phenethyl alcohol, Caprylyl glycon, Propylen carbonate.

Avertizări

Poate conține: CI 77891 - CI 45410 - CI 15850 - CI 77492 - CI 77499 - CI 77742 - CI 42090 - CI 19140 - CI 77510 - CI 16035

- N.1 Item 75170
- N.2 Item 75171
- N.3 Item 75172
- N.6 Item 75175
- N.4 Item 75173



CHOOSE YOUR LANGUAGE

Description

The revolution of the lip color, indelible formulation in liquid cream, ideal for those who do not want to touch up the lipstick during the day and always feel in order. The product is waterproof and liposoluble. We recommend using a cocoa butter before applying the product. Actual colors may differ from those on the screen.

Ingredients

Warnings

It may contain: CI 77891 - CI 45410 - CI 15850 - CI 77492 - CI 77499 - CI 77742 - CI 42090 - CI 19140 - CI 77510 - CI 16035

MATT LIP



Descriere

FRujuri hidratante și opace cu efect de lungă durată. Culoarele din realitate pot diferi de cele din clipul video.

Ingrediente

Caprylic/Capric Tryglycerides, C12-15 alkyl benzoate, Kaolin, Mica, Hydrogenated lanolin, Silica, Polyethylene, Nylon-12, Ozokerite, Aqua (Water), Ethylhexyl methoxycinnamate, Copernica cerifera cera, Candelilla cera, Tocopheryl Acetate, Phenethyl alcohol, Caprylyl glycon, Cetyl phosphate, Parfum, Lecithin, PVP, Chlorphenesin, Tocopherol, Ascorbyl palmitate, Disodium EDTA, Citric acid, BHT.

Avertizări

Poate conține: CI 77891 - CI 77492 - CI 77288 - CI 77491 - CI 77499 - CI 15850 - CI 45410 - CI 73360 - CI 19140 - CI 15985 - CI 42090

- N.1 ● Item 75090
- N.2 ● Item 75091
- N.3 ● Item 75092
- N.7 ● Item 75096



CHOOSE YOUR LANGUAGE

Description

Moisturizing and opaque Lipsticks with long lasting effect. Actual colors may differ from those on the screen.

Ingredients

Warnings

It may contain: CI 77891 - CI 77492 - CI 77288 - CI 77491 - CI 77499 - CI 15850 - CI 45410 - CI 73360 - CI 19140 - CI 15985 - CI 42090





PERFUMES PARFUMURI

“Parfumul este accesoriul de bază, de neuitat al modei, nevăzut, cel care îți anunță sosirea și îți prelungeste plecarea.”

Coco Chanel

Descopera intensitatea și prospețimea parfurilor noastre. Parfumi evocatoare, amețitoare și atemporale. Pentru o trezire intangibilă a simțurilor.

“It is the unseen, unforgettable, ultimate accessory of fashion that heralds your arrival and prolongs your departure.”

Coco Chanel

Let yourself be cuddling by the heating intensity and by the natural freshness of our perfumes. Discover the evocative, inebriating and timeless awakening of the senses.





PARFURI
PERFUMES

POUR HOMME



CHOOSE YOUR
LANGUAGE

Item 20101	●	Item 20102	●	Item 20103	●
Item 20104	●	Item 20105	●	Item 20106	●
Item 20107	●	Item 20108	●	Item 20109	●
Item 20110	●	Item 20111	●	Item 20112	●
Item 20113	●	Item 20114	●	Item 20115	●
Item 20116	●	Item 20117	●	Item 20118	●
Item 20119	●				

●	CITRICE - MARINE	●	CITRUS - MARINE
●	SPICE - BOISÈRE	●	SPICE - BOISE
●	FLORAL - CHIHLIMBAR	●	FLOWERY - AMBER

PARFUMURI PERFUMES

POUR FEMME



CHOOSE YOUR
LANGUAGE

Item 20201	●	Item 20210	●	Item 20219	●
Item 20202	●	Item 20211	●	Item 20220	●
Item 20203	●	Item 20212	●	Item 20221	●
Item 20204	●	Item 20213	●	Item 20222	●
Item 20205	●	Item 20214	●	Item 20223	●
Item 20206	●	Item 20215	●	Item 20224	●
Item 20207	●	Item 20216	●	Item 20225	●
Item 20208	●	Item 20217	●	Item 20226	●
Item 20209	●	Item 20218	●		

●	FLORAL - FRUCTAT	●	FLOWERY - FRUITY
●	SPICE - BOISÈRE	●	AMBER - BOISÈ
●	CITRICE - PROASPÄT	●	CITRUS - FRESH





PARFURI
PERFUMES

CAMPIONI SAMPLES

Item 00650



CHOOSE YOUR
LANGUAGE



8 Mini spray-uri de 10 ml în cele 8 arome disponibile
Fiesole, Colline Senesi, Prato Fiorito, Giardino di Boboli, Castelli in
Chianti, Limonaia dei Medici, Estate al Forte, Porto Azzurro.

8 mini sprays 50ml in 8 available fragrances.
Fiesole, Colline Senesi, Prato Fiorito, Giardino di Boboli, Castelli in
Chianti, Limonaia dei Medici, Estate al Forte, Porto Azzurro.

BETISOARE BAMBOO STICKS

Item 00692



CHOOSE YOUR
LANGUAGE



BEȚISOARE DIN BAMBUS - ODORIZANT CAMERĂ 500ml/1 Lt

BAMBOO STICKS FOR ROOM PERFUME 500ml/1 Lt

Item 00691



CHOOSE YOUR
LANGUAGE



BEȚISOARE DIN BAMBUS - ODORIZANT CAMERĂ 250ml

BAMBOO STICKS FOR HOME FRAGRANCE 250ml



PARFURI
PERFUMES

FIESOLE



CHOOSE YOUR
LANGUAGE



CHOOSE YOUR
LANGUAGE

250 ml
Item 00681

500 ml
Item 00682

1 Lt
Item 00683

REFILL / REÎNCĂRCARE 250 ml
Item 00685

REFILL / REÎNCĂRCARE 500 ml
Item 00686

REFILL / REÎNCĂRCARE 2 X 500 ml
Item 00687

REFILL / REÎNCĂRCARE 6 X 500 ml
Item 00688

COLLINE SENESI



CHOOSE YOUR
LANGUAGE



CHOOSE YOUR
LANGUAGE

250 ml
Item 00671

500 ml
Item 00672

1 Lt
Item 00673

REFILL / REÎNCĂRCARE 250 ml
Item 00675

REFILL / REÎNCĂRCARE 500 ml
Item 00676

REFILL / REÎNCĂRCARE 2 X 500 ml
Item 00677

REFILL / REÎNCĂRCARE 6 X 500 ml
Item 00678

PRATO FIORITO



CHOOSE YOUR
LANGUAGE



CHOOSE YOUR
LANGUAGE

250 ml
Item 00661

500 ml
Item 00662

1 Lt
Item 00663

REFILL / REÎNCĂRCARE 250 ml
Item 00665

REFILL / REÎNCĂRCARE 500 ml
Item 00666

REFILL / REÎNCĂRCARE 2 X 500 ml
Item 00667

REFILL / REÎNCĂRCARE 6 X 500 ml
Item 00668

GIARDINO DI BOBOLI



CHOOSE YOUR
LANGUAGE



CHOOSE YOUR
LANGUAGE

250 ml
Item 00651

500 ml
Item 00652

1 Lt
Item 00653

REFILL / REÎNCĂRCARE 250 ml
Item 00655

REFILL / REÎNCĂRCARE 500 ml
Item 00656

REFILL / REÎNCĂRCARE 2 X 500 ml
Item 00657

REFILL / REÎNCĂRCARE 6 X 500 ml
Item 00658



PARFURI
PERFUMES

CASTELLI IN CHIANTI



CHOOSE YOUR
LANGUAGE



CHOOSE YOUR
LANGUAGE

250 ml
Item 00641

REFILL / REÎNCĂRCARE 250 ml
Item 00645

500 ml
Item 00642

REFILL / REÎNCĂRCARE 500 ml
Item 00646

1 Lt
Item 00643

REFILL / REÎNCĂRCARE 2 X 500 ml
Item 00647

REFILL / REÎNCĂRCARE 6 X 500 ml
Item 00648

LIMONAIA DEI MEDICI



CHOOSE YOUR
LANGUAGE



CHOOSE YOUR
LANGUAGE

250 ml
Item 00631

REFILL / REÎNCĂRCARE 250 ml
Item 00635

500 ml
Item 00632

REFILL / REÎNCĂRCARE 500 ml
Item 00636

1 Lt
Item 00633

REFILL / REÎNCĂRCARE 2 X 500 ml
Item 00637

REFILL / REÎNCĂRCARE 6 X 500 ml
Item 00638

ESTATE AL FORTE



CHOOSE YOUR
LANGUAGE



CHOOSE YOUR
LANGUAGE

250 ml
Item 00621

500 ml
Item 00622

1 Lt
Item 00623

REFILL / REÎNCĂRCARE 250 ml
Item 00625

REFILL / REÎNCĂRCARE 500 ml
Item 00626

REFILL / REÎNCĂRCARE 2 X 500 ml
Item 00627

REFILL / REÎNCĂRCARE 6 X 500 ml
Item 00628

PORTO AZZURRO



CHOOSE YOUR
LANGUAGE



CHOOSE YOUR
LANGUAGE

250 ml
Item 00611

500 ml
Item 00612

1 Lt
Item 00613

REFILL / REÎNCĂRCARE 250 ml
Item 00615

REFILL / REÎNCĂRCARE 500 ml
Item 00616

REFILL / REÎNCĂRCARE 2 X 500 ml
Item 00617

REFILL / REÎNCĂRCARE 6 X 500 ml
Item 00618



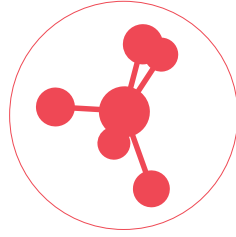

EASELINE

“Răutățile mici sunt sursele durerii noastre.
Oamenii nu se împiedică de munți, ci de pietre.”

Proverb antic

Articolele de îmbrăcăminte din linia EaseLine sunt confecționate dintr-un fir inovator care reflectă razele infraroșii emise de corp și le returnează cu aceeași lungime de undă, ameliorând astfel durerea și inflamația. Studiile clinice arată că acestea sunt active și asupra celulei. Pentru o stare de bine zilnică într-o formă portabilă.

“The source of pain is in small problems.
Men stumble over pebbles, never over mountains.”

Antic saying

The items of the EaseLine line are produced with an innovative yarn, capable to reflect the infrared rays released by the body and returning them on the same wavelength, reducing thus pains and inflammations. Clinical studies demonstrate that they are active on cellulite as well. For a well-being to be worn every day.

sneip

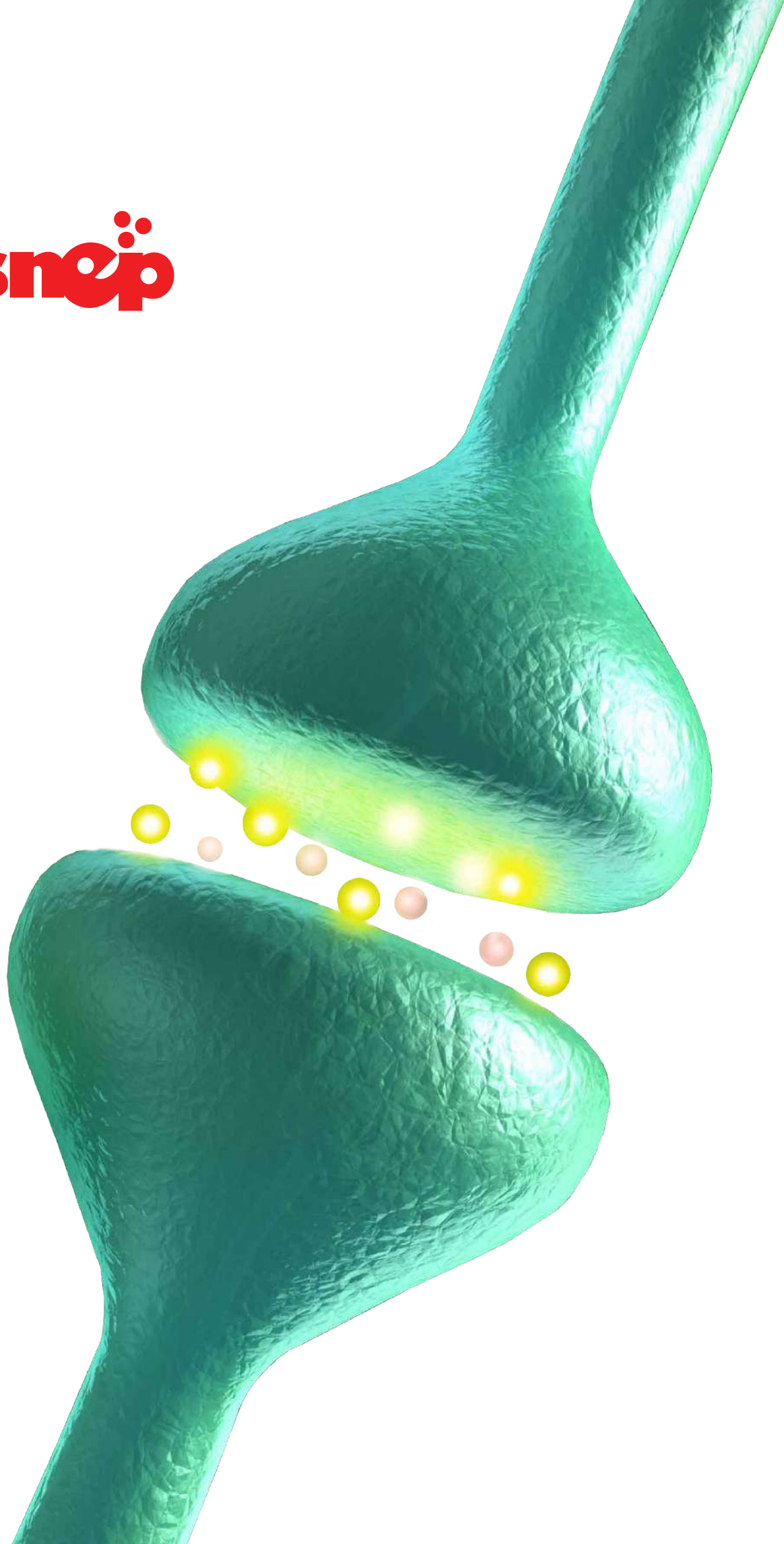



EASYLENE

FATA DE PERNA PILLOW COVER



Item 00507
2x Item 00508



CHOOSE YOUR
LANGUAGE



GENUNCHIERĂ KNEE PAD



Item 00506



CHOOSE YOUR
LANGUAGE



EȘARFA SCARF



Item 00505



CHOOSE YOUR
LANGUAGE



EASELINE

LEGGINS
LEGGINS



Item 00502



CHOOSE YOUR
LANGUAGE



PANTS
PANTS



Item 00501



CHOOSE YOUR
LANGUAGE



MAIOU FEMEIE
TANK TOP



Item 00503



CHOOSE YOUR
LANGUAGE





EASYLINE

PANTS PANTS



Item 00501



CHOOSE YOUR
LANGUAGE



TRICOU BĂRBAȚI T-SHIRT



Item 00504



CHOOSE YOUR
LANGUAGE



ÎNCĂLZITOR DE GÂT NECKWARMER



Item 00509



CHOOSE YOUR
LANGUAGE



MĂSURI - MEASURES

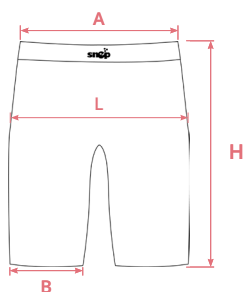

PANTS WOMAN

SIZE

Item	Size	A	L	H	B
00501FS	S	25 cm	25,5 cm	38 cm	12 cm
00501FM	M	27 cm	30 cm	40 cm	13 cm
00501FL	L	29 cm	32 cm	42 cm	14 cm

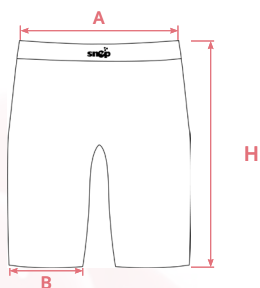

PANTS MAN

SIZE

Item	Size	A	L	H	B
00501MM	M	28 cm	31 cm	44 cm	12,5 cm
00501ML	L	30 cm	33,5 cm	46,5 cm	14 cm



TANK TOP

SIZE

Item	Size	A	L	H
00503S	S	17 cm	30 cm	53 cm
00503M	M	17 cm	32 cm	56,5 cm
00503L	L	21 cm	36 cm	60 cm



LEGGINS

SIZE

Item	Size	A	L	H	B
00502XS	XS	24 cm	28 cm	70 cm	8 cm
00502S	S	24 cm	28,5 cm	75 cm	9 cm
00502M	M	27 cm	30,5 cm	76 cm	9 cm
00502L	L	30,5 cm	33 cm	79 cm	10 cm
00502XL	XL	30,5 cm	37,5 cm	82 cm	11 cm

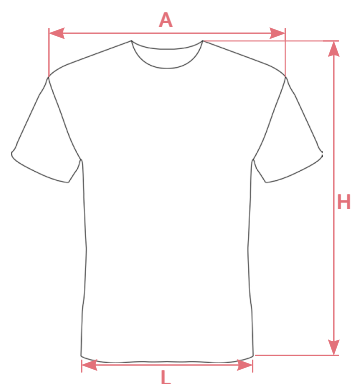

T-SHIRT

SIZE

Item	Size	A	L	H
00504M	M	39,5 cm	44 cm	60 cm
00504L	L	43 cm	49 cm	65 cm
00504XL	XL	43 cm	49 cm	69 cm





BIO EFFECTIVE

“Cred că a avea pământ și a nu-l strica este cea mai frumoasă formă de artă pe care ți-o poți dori.”

Andy Wharol

Bazat pe microorganisme eficiente, acest detergent probiotic este perfect pentru curățarea întregii case. Organic și lipsit de efecte toxice asupra sănătății noastre, acesta contracarează în mod natural germenii patogeni, mirosurile neplăcute și alergenii, făcând camerele mai sănătoase și mai curate.

“Combinăția de aproximativ 80 de microorganisme este capabilă să descompună materia organică într-un mod care promovează viața”

Teruo Higa

“I think having land and not ruining it is the most beautiful art that anybody could ever want”

Andy Wharol

Based on microorganisms, this probiotic detergent is suitable for cleaning the entire house. Biologic and with no toxic effects on our health, it naturally combats pathogenic germs, unpleasant smells and allergens, for a healthier and cleaner environment.

“The combination of approximately 80 microorganisms is capable of decomposing organic matter such that it reverts into a ‘life promoting’ process”

Teruo Higa



sneep



BIO EFFECTIVE

BIOEFFECTIVE



Item 00558

2 BIO EFFECTIVE + FREE SPRAYER & SET SPRAY

2 BIO EFFECTIVE + PULVERIZATOR & SET SPRAY GRATIS



CHOOSE YOUR LANGUAGE

Item 00556

BIO EFFECTIVE SNEP
BIO EFFECTIVE SNEP



CHOOSE YOUR LANGUAGE

Item 90250

BIOEFFECTIVE SPRAYER 5 PIECES
PULVERIZATOR BIOEFFECTIVE 5 BUC



CHOOSE YOUR LANGUAGE

Item 00557

BIOEFFECTIVE SPRAYER
PULVERIZATOR BIOEFFECTIVE



CHOOSE YOUR LANGUAGE

TRAVEL SET SPRAY



Item 90105



CHOOSE YOUR LANGUAGE

Description

6 Snep branded bottles of 100 ml to share and always carry with you your favourite products even on the plane.

Descriere

6 sticle de 100 ml marca Snep pentru a le împărtăși și a purta mereu cu tine produsele tale preferate chiar și în avion.

TREI CATEGORII DE MICROORGANISME

1. Microorganisme patogene și de putrefacție
2. Microorganisme regenerative sau fermentative
3. Microorganisme neutre, oportuniste

Potrivit prof. Higa există doar câteva familii de microorganisme care decid dacă într-un mediu trebuie să se dezvolte procese regenerative sau procese degenerative. Majoritatea microorganismelor se comportă ca oportuniste, adică sprijină întotdeauna grupul cel mai numeros.

Într-un mediu neutru raportul este echilibrat și niciun grup nu este dominant. Această situație este însă foarte rară în natură, dacă apare, este doar pentru scurt timp.

Un mediu nesănătos este dominat de bacterii patogene și de putrefacție care atrag oportuniștii de partea lor. Acesta este cazul multor terenuri cultivate cu o amplă utilizare a erbicidelor și a îngrășămintelor sintetice care distrug microorganismele. În această situație, germenii patogeni devin mai puternici. Terenurile sunt sărace și permit creșterea doar a unor plante slab dezvoltate sau bolnave. Prin urmare, pentru a obține o recoltă sigură trebuie utilizate multe îngrășăminte și erbicide.

Acest lucru nu se întâmplă doar în agricultură. Chiar și în casele noastre, și în toate mediile închise, prezența microorganismelor patogene în aer și pe suprafețe, precum și folosirea produselor chimice de curățare sau a dezinfectanților, au favorizat dezvoltarea tulpinilor patogene rezistente.

Cu ajutorul **microorganismelor efective**, putem îmbunătăți orice mediu:

Într-adevăr nu au contraindicații, nu provoacă alergii și sunt sigure pentru om și pentru animale

Poluarea prezentă în interiorul locuințelor noastre, poate fi de 50 de ori mai mare decât poluarea externă.

Acest lucru se datorează unor diferiți factori: prezența prafului, a alergenilor, mușgaiului, virușilor, bacteriilor și reziduurilor chimice derivate din folosirea detergenților și a dezinfectanților.

Unele persoane suferă de alergii, durere de cap, dermatite care se manifestă în special în interiorul propriei locuințe sau la locul de muncă. Este vorba despre Sindromul Clădirii Bolnave, patologie care este într-o creștere rapidă.

În plus, unele produse chimice provoacă rezistența bacteriană, ceea ce face ca mediul să devină contaminat chimic și bacteriologic.

Ce putem face să ne întoarcem la un mediu sănătos?

Microorganismele Efective vin în ajutorul nostru, controlând germenii patogeni, mirosurile neplăcute, și alergenii și făcând ca mediul să devină mai sănătos și mai curat.

Cu Microorganismele efective este posibilă curățarea și dezinfectarea mediilor și a suprafețelor prin utilizarea unui produs biologic, natural și fără efecte toxice pentru sănătatea noastră.

THREE CATEGORIES OF MICROORGANISMS

1. Pathogenic and putrefaction microorganisms
2. Regenerative or fermentative microorganisms
3. Opportunistic, neutral microorganisms

According to Prof. Higa there are only a few families of microorganisms that decide if in an environment must develop regenerative processes or degenerative processes. Most of microorganisms behaves like opportunistic, that is they always support the most numerous group.

In a neutral environment the relationship is balanced and no group is dominant. This situation is however very rare in nature, if occurs, it is only for short time.

An unhealthy environment is dominated by pathogenic and putrefaction bacteria that attract opportunists to their side. This is the case of many cultivated lands with a large use of herbicides and of synthetic fertilizers that destroy microorganisms.

In this situation, the pathogenic germs become more powerful. The lands are impoverished and permit only weak or sick plants to grow. To obtain a safe harvest, therefore, many fertilizers and herbicides must be used.

This thing does not happen only in agriculture. Even in our homes, and in all adjacent environments, the presence of pathogenic microorganisms in the air and on the surfaces, as well as the use of chemical products for cleaning and of disinfectant, favored the development of resistant pathogenic strains.

With the use of **Bio Effective microorganisms**, it is possible to improve any environment:

indeed, they do not have contraindications, do not cause allergies and are safe for people and animals.

The pollution inside our homes can be 50 times higher than the pollution outside.

This is due to several factors: the presence of dust, allergens, mold, viruses, bacteria and chemical residues resulting from the use of detergents and sanitizers.

Some people suffers from allergies, headaches, dermatitis that manifest themselves mainly inside their homes or in the workplace. It is the Sick Building Syndrome, an increasing pathology.

Besides, some chemical products cause bacteria resistance, making the environment chemically and bacteriologically contaminated.

What can we do to get back to a healthy environment?

Bio Effective microorganisms come to help us, controlling the pathogenic germs, the unpleasant smells, and the allergens and making the environment healthier and cleaner.

With Bio Effective is possible to clean environments and surfaces by using of a natural, biological and without toxic effects for our health.



LUCREAZĂ CU NOI

A deveni **distribuitor SNEP** îți va permite să câștigi un venit suplimentar pe care să îl adăugi la venitul curent și, de ce nu, să continui pe o cale care te poate conduce la independența economică.

Ceea ce face diferența este că SNEP produce o **linie extraordinară de produse**, de la **înlocuitori de masă pentru controlul greutății**, **la suplimente alimentare** și, în cele din urmă, la o linie de produse de cafea adăugate cu substanțe botanice de interes considerabil. Practic producem ceea ce doresc oamenii, la prețuri de interes sigur, datorită **producției noastre exclusiv italiene**.

Dacă ai încredere în această oportunitate și îi ajuți pe alții să facă același lucru, poți transforma această afacere într-o carieră și probabil știi deja că acest lucru se întâmplă și cu alte persoane ca tine. Oricine se poate înscrie, **înscrierea este GRATUITĂ!**

Te interesează o oportunitate care îți poate îmbunătăți viața din punct de vedere financiar? Și ești gata să construiești o afacere din care să câștigi comisioane instantanee care să îți răsplătească eforturile?

Lată pașii pentru a începe:

Înscrie-te pe site-ul web, acest lucru îți oferă șansa de a deveni un distribuitor SNEP și îți oferă toate instrumentele de care ai nevoie pentru a începe să sensibilizați SNEP.

Vei avea un manual cu toate explicațiile planului de compensare și un site web (e-commerce) care îți va permite să comanzi ție și clienților tăi și să primești un **comision de 25% (PV)** pentru produsele cumpărate de către clienții dvs.

Vei avea posibilitatea de a avea un **back-office** pentru a-ți controla operațiunile și a gestiona comenzile și clienții și veți avea, de asemenea, capacitatea de a începe să adăugi alte persoane la grupul tău pentru a dezvolta propria afacerea.

Be your business: SNEP is the future, with you.

WORK WITH US

Becoming a **SNEP distributor** will not only give you a great opportunity to earn, but also the experience of a growing path that could lead you towards your own economic independence.

What makes SNEP unique, is its **extraordinary creation of products range** which goes from **meal replacements for weight control** to the **food supplements**, and finally to a line of coffee products added up with botanical substance of great interest. In a nutshell, we produce what people want, with convenient prices, thanks to our **exclusively Italian production**.

If you will trust this opportunity and will help other people doing the same, you could transform this business in a career, and probably you will already know that this is happening to other people like you.

Anyone can join us, **signing up is completely FREE!**

But are you interested in an opportunity that could improve your life from a financial point of view? And, are you ready to build a business to earn instant commissions that will make your efforts worth?

These are the steps to start:

Sign up on our website, this offers you the possibility to become a SNEP representative and it gives you all the necessary tools to make SNEP known to the public.

You will be provided with a manual having all the explanations that you need to know about compensation plan, website (e-commerce) and that will allow you to **receive a 25% commission income** on the ordered products by clients as soon as they will place an order.

You will have the possibility of having a **back-office** to check your operations and to handle your orders and customers, you will have also the possibility to add people in your team to make your business grow.

Be your business: SNEP is the future, with you.