

LEGGINS EASELINE AQUA 3.0 SPRAY  
MUSCOLEASE

MORINDA

MASCHERA ORO

SNEP

GINSENG SOLUBILE

PROGRAMMA DETOX

L&Z

BARRETTE SNACK CEREALI

SNEP

GEL SCRUB

DRINK



TOP FINGER

OLIVOX 40

MOKACCINO

LEMON

OMEGA TRIS

MASTER

CTIVE

KALOGEL

QUERCETINA MAX

DREAM VISION

PLUS VEGAN

PROGRAMMA EXTRA STRONG



**Giorgio Buralassi**

(C.E.O. Snep SpA)



## NUESTRA PASIÓN

Tengo el orgullo de presentarles la gama de **productos SNEP**. La creación de la sociedad SNEP representa el sueño de mi vida y éste sueño incluía una gama de productos extraordinarios. Durante este tiempo, con la colaboración de personal de la **más alta calidad y experiencia**, hemos creado los mejores productos, más seguros e importantes para el bienestar de cada persona.

Nuestra filosofía es, y será siempre, la de proporcionar a la gente productos que tengan una verdadera **capacidad de ayudar en las necesidades individuales**, para mantener **y/o mejorar su forma física**. Nuestra producción prevé una gama de productos que pueden ayudar a las personas a controlar su peso, productos que pueden integrarse a su alimentación así como una variedad de bebidas que pueden mejorar sus momentos de relax. Todo ello fabricado con los tesoros que la tierra nos ofrece, exclusivamente no OMG.

**Como italiano, me siento orgulloso** de presentarles, en este catálogo, una serie de productos alimenticios fabricados en empresas italianas, para demostrar (en caso de que lo necesitará) que también en Italia sabemos hacer las cosas bien, sin tener que importar productos del otro lado del océano. Se ha prestado una especial atención a los precios que estoy seguro os parecerán interesantes: hemos intentado obtener **precios favorables y asequibles**, manteniendo invariable, al mismo tiempo, el valor cualitativo que siempre nos diferencia.

Finalmente, os invito personalmente a seguir **los consejos y la ayuda** que nuestro representante os proporcionará. Éste será la persona encargada de la relación con nuestros clientes, y es solo a través de él que deseamos llevar nuestros productos a los hogares de toda Europa.

Podréis aprovecharos de la experiencia de nuestro representante que, con la máxima dedicación, os ayudará a tomar la mejor decisión. Además, podréis beneficiaros del servicio post-venta que él os dará de forma totalmente gratuita. Os agradezco que hayais elegido nuestros productos, y aprovecho esta ocasión para enviaros mis más cordiales saludos.

## OUR PASSION

I am proud to introduce you the **SNEP products**. The realization of SNEP company is the dream of my life, which included a range of outstanding products. Nowadays, thanks to the cooperation of people of the **highest quality and experience**, we created the best, safest and important products for everybody's wellness.

Our philosophy is, and will always be, to offer people products that have a true capacity to **help the daily requirements**, in order to **maintain and / or improve their fitness**. Our production includes a range of products that can help people to control their weight, products that can be integrated with their diet, and beneficial beverages that can gladden their moments of relax. All produced by treasures offered by the earth, exclusively non-GMO.

**As italian, I am proud** to present you, in this catalogue, a set of products made by Italian factories that demonstrate you (in case we need to) that also in Italy we know how to do things well, and we do not need to import products from overseas. A particular attention was reserved to prices, that you will find very interesting: we tried to get **affordable and accessible prices**, but at same time maintaining the quality value that always must distinguish us.

Lastly, I personally invite you to follow the advice and support that our sales representative can give you. He is the person in charge of the communication with our customers, and it is just through him that we want to bring those products into people's houses. You can take advantage of the experience of our sales representative, who will follow you in your choices, with appropriate care. You can also use the after-selling service, that our staff will provide for free.

I thank you for choosing our products, and for the occasion I please you with my best regards.



## SNEP PERSONAS

En Snep tenemos un objetivo: ofrecer a nuestros clientes los **mejores productos** prestándoles el **mejor servicio**.

Creemos firmemente en la investigación y el desarrollo, con el fin de lanzar al mercado solo productos de la **más alta calidad y eficacia**, en total conformidad con las regulaciones europeas y las leyes italianas. Definimos constantemente **normas de seguridad de producción extremadamente elevadas**.

**Ética, transparencia y calidad** constituyen las palabras clave en el proceso de selección de nuestros socios, rigurosamente elegidos en nuestro territorio, de los cuales solo esperamos lo mejor, para ofrecer al mercado toda la excelencia del **made in Italy**.

El esfuerzo por llegar al producto terminado implica un trabajo no siempre visible desde el exterior, un estudio complejo y meticuloso para aspirar a la excelencia, seguido de manera constante y analítica por nuestro personal técnico-científico, que trabaja para lograr mejores estándares de calidad en la producción y certifica la eficacia de todo lo que lanzamos al mercado.

Operamos en el sector del bienestar de las personas de forma integral.

Todos nuestros productos, como alimentos, sustitutos de comidas y suplementos, aunque también productos de belleza, cuidado corporal y salud ambiental, se han diseñado y formulado para garantizar la **satisfacción de nuestros consumidores**.

No dejamos nada al azar, porque en Snep siempre queremos más. Para nosotros y nuestros clientes.

SNEP  
Your well•being solution

## WE, SNEP

We at SNEP company have one aim: to offer our customers the **best product** by providing them the **best service**.

We strongly believe in research and development, in order to put on the market only products of **maximum quality and effectiveness**, in full compliance with European regulations and Italian laws. We constantly ensure **high safety production standard**.

**Ethics, transparency and quality** are the keywords in the selection process of our partners, exclusively chosen on our territory. We demand the best so as to put on the market all the excellence of **"Made in Italy"**.

The effort to get the finished product implies a work that is not always visible from the outside and a complex and careful study aiming at the excellence. It is constantly and analytically observed by our scientific technical staff, that works to reach higher quality production standards and certifies the effectiveness of everything we bring to the market.

We operate in the industry of well-being at 360 degrees. All of our products, food, meal replacements, supplements, and beauty products, body care and environmental health, are designed and formulated to ensure our **consumers' satisfaction**.

We leave nothing to chance.

We, from Snep, always want more for us and our customers.

SNEP  
Your well•being solution

## INDICE | INDEX

### CONTROL DE PESO | WEIGHT CONTROL

VEGAN PLUS CACAO	10
PLUS VAINILLA	12
PLUS CAPPUCCINO	14
PLUS MARACUYÁ	16
PLUS GOJI & ACAI	18
VEGAN PLUS COCO	20
VEGAN PLUS PIÑA	22
PLUS NATA Y GALLETAS	24
PLUS-Z	26
SALTY VEGAN PLUS CHAMPIÑONES	30
CROCKIS	32
BARRA SUSTITUTIVA DE COMIDA DE COCO Y CHOCOLATE	34
BARRA SUSTITUTIVA DE COMIDA DE AVELLANA	36
BARRA SUSTITUTIVA DE COMIDA DE PLÁTANO	38
BARRA SUSTITUTIVA DE COMIDA DE CREMA Y GALLETA	40
VEGAN MIX SOPA	42

### PROGRAMAS | PROGRAMS

BASIC	46
STRONG	46
EXTRA STRONG	47
BASIC-CROCKIS	47
STRONG-CROCKIS	48
EXTRA STRONG-CROCKIS	48
DETOX	49
REAL-DETOX	50
FIT9 BASE	50
FIT9 COMPLETE	51
DETOX-ZKIT	52

## INDICE | INDEX

### SUPLEMENTOS DIETÉTICOS | FOODS SUPPLEMENTS

REALVITA	56
REALFIBRE	58
REALCOMPLEX	60
THÈ MIX	62
THÈ LEMON	62
KALOSNEP	64
BURNER	68
GLUCOSAMINA	69
KALOGEL	70
ALOE DRINK 7 FRUTAS	72
ALOE 100	74
ALOE & MELOCOTÓN	75
ALOE & MIEL DRINK	76
ALOE + GLUCOSAMINA	77
COLLAGEN	78
MARINE COLLAGEN	79
VEGAN COLLAGEN ALTERNATIVE	80
SNEP KRILL	82
OMEGA TRIS	83
OMEGA 3	84
CUORE DI GRANO	85
OLIVOX	86
OLIVOX 40	88
OLIVÒ	89
OLIMIND	90
OLIVESSEL PRO	91
OLIVER	92
OLIPROX	93
MORINDA	94
MORINDA PIÙ	95
VINCI	96
VITAMINA C	98
EXTRA-D	99
ECDEFENSE	100
QUERCETINA MAX	101
L&Z - LACTOFERRINA & ZINCO	102
REDRIS	103
AM & PM	104
BUONANOTTE	105
SNEP NIGHT	106
SUPER-CAL	108
ALKALYNE	109
TATAPROS	110
TRIBUX BLUE	111
ERGOVIR	112
SETAS	114
ACEITES ESENCIALES	122
VENERE	133
MARINE VENERE	134
XFETTA	135
MORINGA CAPSULE	136
MORINGA POLVERE	137
ARROZ VEGANO Y PROTEÍNA DE ALTRAMUZ CACAO	138
VEGAN ALTRAMUZ PROTEÍNA CON NARANJA Y FRAMBUESA	139
PROTEIN VEGAN MIX	140
BCAA AMINOÁCIDOS	141
L.M.MACA	142
BRAIN	143
TOTAL ENERGY	145
Q10 SNEP 200	148
SNEP SPORT PIÙ	150

## INDICE | INDEX

### SPORT ELEVEN

START	154
POWERFECT	156
ATHLETIVE	158
ENERGY	160
HYDRA	162
UPGRATE	164
REVELOP	166

### ALIMENTOS FUNCIONALES | FUNCTIONAL FOODS

CHOCO CUP	170
CHOCO MOON	171
CHOCO BREAK	172
PROTINE	173
BARRA DE CEREALES CON GANODERMA	174
PASTA DE PROTEÍNA	176
CAPPUCCINO SOLUBILE CON GANODERMA	178
CAFÉ ESPECIAL CON GANODERMA	179
MOKACCINO CON GANODERMA	180
ORO CAFFÈ SOLUBLE CON GANODERMA	181
CEBADA SOLUBLE CON GANODERMA	182
GINSENG SOLUBLE CON GANODERMA	183
CAFÉ PARA MOCA EN POLVO SNEP CON GANODERMA	184
ESPRESSO con Ganoderma lucidum	185
OLIMAX con Oleuropeína	186
KIT PROMOCIONAL MÁQUINA CAFÉ	187
1ESPRESSO	188

### PERFUMES | PERFUMES

PERFUMES	304
AMBIENTE	308

### EASELINE

EASELINE	314
----------	-----

### BIOEFFECTIVE

BIOEFFECTIVE	320
--------------	-----

## INDICE | INDEX

### CUIDADO CORPORAL | BODY CARE

DREAM VISION	192
BEAUTY DREAM PRO	193
BEAUTY DREAM BODY	194
BEAUTY DREAM FACE	195
LINEA NAT	196
SNEPLUMAX	200
MÁSCARA ORO PEEL OFF	204
LÍNEA 3.0	205
SUERO CONTORNO DE OJOS Y LABIOS	212
CREMA FACIAL ANTIAGE PARA HOMBRES Y MUJERES	213
CREMA GEL DESPUÉS AFEITADO	214
PINK	215
SINCERA MASCARILLAS TRIO	216
CREMA FACIAL DÍA BIOESTIMULANTE	218
CREMA FACIAL NOCHE ANTI EDAD	219
SUERO ANTIEDAD ROSTRO Y ESCOTE	220
GEL DE DUCHA REDUCTOR	221
EXFOLIANTE CORPORAL SUAVIZANTE	222
CREMA HIDRATANTE CORPORAL	223
MASTER	224
LÍNEA REDUCTORA - ANTI CELULITA	225
REINATURE	229
KIT MANDORLE DOLCI - TOP FINGER - MUSCOLEASE - EXVASI	235
MANDORLE DOLCI	236
MUSCOLEASE	237
EXVASI	238
TOP FINGER	239
LÍNEA ALOE	240
LÍNEA DENTAL	245
HERPAX	248
SABANA	249
VIMANA	250
HERMES	251
DEOACQUA	252
DEOLATTE	253
BELOVE - JABÓN ÍNTIMO	254
TRICO - SALUS	256
SNEPLUMINA	263
DEVA	267
BÁLSAMO	268
SNEP ICE	270
HOMEN - KIT BARBA	274
SNEP SUNCARE	276
BOLSA NEVERA	279

### MAKE UP

ROSTRO	284
OJOS	290
LABIOS	298

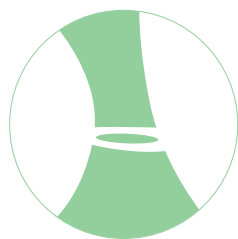

## WEIGHT CONTROL CONTROL DE PESO

Cada vez más estamos sujetos a ritmos agitados y estresantes en la vida cotidiana, sin prestar atención y con poco tiempo para alimentarnos bien y mantenernos en forma. Lo cual puede llevar a muchas personas a tener un peso corporal elevado.

Es necesario mantener una dieta balanceada, rica en vegetales, frutas, cereales, productos lácteos y pescado, para obtener una combinación óptima de nutrientes; sin embargo, muchas personas tienen una dieta inadecuada que no proporciona el aporte de sustancias nutritivas necesarias.

Por éste motivo hemos creado SNEP PLUS, el sustituto de comida que **ayuda a perder peso y mantenerse en forma** proporcionando un aporte de nutrientes saludables, para un continuo bienestar psicofísico.

Una dieta sana y equilibrada es esencial para perder peso y mantenerlo bajo control.

Nuestro sustituto de comida SNEP PLUS te ayuda a limitar la ingesta de calorías proporcionando al mismo tiempo, vitaminas, minerales esenciales, fibra, carbohidratos y proteínas de alta calidad. Hombres y mujeres que desean perder peso y mantenerse en forma con el tiempo, encuentran en SNEP PLUS un aliado muy eficaz. Consumir alimentos sanos y equilibrados, combinados con un estilo de vida igualmente saludable, no sedentario, es lo mejor que podemos ofrecerle a nuestro cuerpo para mantenerse en forma.

### Por qué utilizar SNEP PLUS:

- SNEP PLUS contiene sólo ingredientes de calidad CERTIFICADA.
- Contiene ingredientes 100% naturales.
- Sus ingredientes no provienen de cultivos OMG.

FAVORECE LA PÉRDIDA Y EL MANTENIMIENTO DEL PESO CORPORAL ADEMÁS DE CONTRIBUIR A UNA MEJOR CONDICIÓN PSICOFÍSICA GENERAL.

More and more often we are subjected to the frenetic and stressful rhythms of everyday life, not paying more attention and time to eat healthy and stay fit, leading to people having an excessive body weight.

To obtain an optimal combination of nutrients is required a balanced diet, rich in vegetables, fruits, grains, dairy products and fish; however, many people often choose a diet which is an inappropriate and unable to provide an ideal daily nutrient intake.

So we created the SNEP PLUS meal replacement that **helps you lose weight and stay in shape** by providing a healthy nutrients support for a lasting psycho-physical well-being over time.

A healthy and balanced diet is essential to control and lose weight.

Our substitute SNEP PLUS meal helps you limit the calories intake at the same time gives you vitamins, minerals, fiber, carbohydrates and high quality proteins.

Men and women who wish to lose weight and remain in shape over time, find in SNEP PLUS a very effective ally.

Healthy and balanced foods combined with a healthy lifestyle, not a sedentary one is the best we can offer to our body to stay healthy.

### Why use SNEP PLUS:

- It contains only the CERTIFIED quality ingredients.
- It contains 100% natural ingredients.
- OGM Free.

SNEP PLUS HELPS YOU CONCRETELY IN THE AIM OF CONTROLLING WEIGHT, AND HELPS YOU TO IMPROVE YOUR PSYCHO-PHYSICS EFFICIENCY.



**snep**





CONTROL DE PESO  
WEIGHT CONTROL

## PLUS VEGAN DE CACAO CON GANODERMA

Item 30201  
1000 g



### Ingredientes

Proteínas aisladas de **soja** (35%), Fructosa, Cacao en polvo, Fibra de manzana, Citrato de potasio, Polvo de aceite de germen de trigo (*Triticum aestivum* L. *oleum germinis*), Citrato de magnesio, Inulina, Espesante (Goma xantana), Fosfato de calcio, Ganoderma lucidum (Curtis) P. Karst. Sporophorum Extracto seco (200 mg), Maltodextrina, Vitamina C (Ácido L-ascórbico), Gluconato de zinc, Agente antiaglomerante (Dióxido de silicio), Sulfato de hierro, Sabor de cacao, Gluconato de manganeso, Niacina (Nicotinamida), Vitamina E (Acetato de DL-alfa-tocoferile), Vitamina A (Acetato de retinilo), Gluconato de cobre, Vitamina B5 (Pantotenato de calcio-D), Vitamina D3 (Colecalciferol), Vitamina B6 (Hidrocloruro de piridoxina), Vitamina B2 (Riboflavina), Vitamina B1 (Clorhidrato de tiamina), Vitamina K (Fillochinone), Vitamina B9 (Ácido pteroil-monoglutámico), Yoduro de potasio, Selenito de sodio, D-Biotina, Vitamina B12 (Cianocobalamina).

### Cómo utilizar

Mezclar dos cucharadas (26 g) o 2 sobres (26 g) con 250 ml de leche semidesnatada. Cada porción aporta 216.91 kcal.

Para el control de peso: sustituir el desayuno y una de las comidas principales con un batido SNEP Plus, que en un régimen de dieta hipocalórica favorece la pérdida de peso. Para una alimentación sana y mantener el peso: sustituir una de las comidas del día con un batido SNEP Plus, ya que en una dieta hipocalórica ayuda a mantener el peso. Consumir este producto como parte de una dieta variada y equilibrada, junto a un estilo de vida sano y activo.

El producto está diseñado para ser combinado con una dieta hipocalórica que debe incluir el consumo de otros alimentos y la actividad física regular. Hidratarse adecuadamente y seguir las instrucciones de uso.

## VEGAN PLUS COCOA with Ganoderma lucidum extract



CHOOSE YOUR  
LANGUAGE

Item 30101  
520 g



Item 00106  
390 g



### Ingredients

**Soy** protein isolate (35%), Fructose, Dutch cocoa powder, Apples fiber, Potassium citrate, Wheat germ oil (*Triticum aestivum* L. *oleum germinis*) powder, Magnesium citrate, Inulin, Thickeners (Xanthan gum), Calcium phosphate, Ganoderma lucidum (Curtis) P. Karst. Sporophorum Dry extract (200 mg), Maltodextrin, Vitamin C (L-Ascorbic Acid), Zinc gluconate, Anti-caking agent (Silicon dioxide), Iron sulfate, Cocoa flavour, Manganese gluconate, Niacin (Nicotinamide), Vitamin E (DL-alpha-tocopheryl acetate), Vitamin A (Retinyl acetate), Copper gluconate, Vitamin B5 (Calcium D-pantothenate), Vitamin D3 (Cholecalciferol), Vitamin B6 (Pyridoxine hydrochloride), Vitamin B2 (Riboflavin), Vitamin B1 (Chlorhydrate of Thiamine), Vitamin K (Phylloquinone), Vitamin B9 (Pteroil-monoglutamic acid), Potassium iodide, Sodium selenite, D-Biotin, Vitamin B12 (Cyanocobalamin).

### How to use

Mix 2 table spoon (26 g) or 2 sachets (26 g) with 250 ml of low-fat milk.

Each serving provides 216.91 kcal.

The substitution of two main and daily meals of a low calories diet with meal substitute contributes to weight loss.

The substitution of one main and daily meal of a low calories diet with meal substitutes contributes the maintaining of weight after weight loss.

Use this product as a part of a balanced and varied diet, combined with a healthy lifestyle.

The product is conceived to be combined with a low-calorie diet, which has to include the consumption of other foods and a regular physical activity.

It is necessary to maintain adequate fluid intake and it is important to follow the indications for use.

## Advertencias

En caso de un uso prolongado de este programa de control de peso, se recomienda consultar a un médico, sobre todo en personas con enfermedades renales o diabetes. Mantener fuera del alcance de los niños menores de tres años. **Sin gluten.** No contiene productos derivados de OMG ni productos de origen animal. **CONTIENE SOJA.**

## VALORES NUTRICIONALES

Información nutricional de 250 ml de producto listo para el consumo		%VNR*
Valor energético	911,88 kJ / 216,91 kcal	-
grasas mencionadas	7,23 g	-
Ácidos grasos saturados	4,03 g	-
de los cuales los ácidos grasos monoinsaturados	1,67 g	-
ácidos grasos poli insaturados	1,29 g	-
ácido linoleico	1,08 g	-
Carbohidratos	18,48 g	-
de los cuales azúcares	17,95 g	-
fibras dietéticas	1,9 g	-
Proteínas	18,53 g	-
Sal	0,593 g	-
Vitamina A (Acetato de retinilo)	320 mcg	40%
Vitamina D (Colecalciferol)	2 mcg	40%
Vitamina E (Acetato de DL-alfa-tocoferile)	4,8 mg	40%
Vitamina C (Ácido L-ascórbico)	32 mg	40%
Vitamina B1 (Clorhidrato de tiamina)	0,44 mg	40%
Vitamina B2 (Riboflavina)	0,56 mg	40%
Vitamina B3 (Nicotinamida)	6,4 mg	40%
Vitamina B6 (Hidrocloreuro de piridoxina)	0,56 mg	40%
Vitamina B9 (Ácido pteroil-monoglutámico)	100 mcg	50%
Vitamina B12 (Cianocobalamina)	1,25 mcg	50%
Vitamina H (Biotina)	20 mcg	40%
Vitamina K (Fillochionone)	22,5 mcg	30%
Vitamina B5 (Pantotenato de calcio-D)	2,4 mg	40%
Potasio	760 mg	38%
Calcio	397 mg	50%
Fósforo	280 mg	40%
Magnesio	150 mg	40%
Hierro	5,3 mg	38%
Zinc	3,8 mg	38%
Cobre	0,4 mg	40%
Manganeso	0,8 mg	40%
Selenio	22 mcg	40%
Yodo	60 mcg	40%
Sodio	256 mg	-
Ganoderma lucidum (Curtis) P. Karst. Sporophorum Extracto seco	200 mg	-

\*VRN = Valor de Referencia de Nutrientes

## Warnings

Using this weight-control program for long periods, it is advisable to consult a physician, specially in people with chronic kidney diseases or diabetes. Keep out of the reach of children under three. **Gluten-free. IT CONTAINS SOY.** It does not contain GMO-derived products or animal-derived products.

## NUTRITIONAL VALUES

Nutritional values for 250 ml of ready-to-consume product		%VNR*
Energetic value	911,88 kJ / 216,91 kcal	-
fats referred to	7,23 g	-
Saturated fatty acids	4,03 g	-
of which monounsaturated fatty acids	1,67 g	-
unsaturated poly fatty acids	1,29 g	-
linoleic acid	1,08 g	-
Carbohydrates	18,48 g	-
of which sugars	17,95 g	-
dietary fibers	1,9 g	-
Protein	18,53 g	-
Salt	0,593 g	-
Vitamin A (Retinyl acetate)	320 mcg	40%
Vitamin D (Cholecalciferol)	2 mcg	40%
Vitamin E (DL-alpha-tocopheryl acetate)	4,8 mg	40%
Vitamin C (L-Ascorbic Acid)	32 mg	40%
Vitamin B1 (Chlorhydrate of Thiamine)	0,44 mg	40%
Vitamin B2 (Riboflavin)	0,56 mg	40%
Vitamin B3 (Nicotinamide)	6,4 mg	40%
Vitamin B6 (Pyridoxine hydrochloride)	0,56 mg	40%
Vitamin B9 (Pteroil-monoglutamic acid)	100 mcg	50%
Vitamin B12 (Cyanocobalamin)	1,25 mcg	50%
Vitamin H (Biotin)	20 mcg	40%
Vitamin K (Phylloquinone)	22,5 mcg	30%
Vitamin B5 (Calcium D-pantothenate)	2,4 mg	40%
Potassium	760 mg	38%
Calcium	397 mg	50%
Phosphorus	280 mg	40%
Magnesium	150 mg	40%
Iron	5,3 mg	38%
Zinc	3,8 mg	38%
Copper	0,4 mg	40%
Manganese	0,8 mg	40%
Selenium	22 mcg	40%
Iodine	60 mcg	40%
Sodium	256 mg	-
Ganoderma lucidum (Curtis) P. Karst. Sporophorum Dry extract	200 mg	-

\*NRV = Nutrient Reference Value



CONTROL DE PESO  
WEIGHT CONTROL

## PLUS VAINILLA CON GANODERMA

Item 30202  
1000 g



Item 00107  
390 g



### Ingredientes

Proteínas aisladas de **soja** (35%), Fructosa, Fibra de manzana, Citrato de potasio, **Leche** en polvo, Maltodextrina, Polvo de aceite de germen de trigo (*Triticum aestivum* L. oleum germinis), Citrato de magnesio, Inulina, Espesante (Goma xantana), Fosfato de calcio, Ganoderma lucidum (Curtis) P. Karst. Sporophorum Extracto seco (200 mg), Sabor a vainilla, Vitamina C (Ácido L-ascórbico), Gluconato de zinc, Agente antiaglomerante (Dióxido de silicio), Sulfato de hierro, Gluconato de manganeso, Niacina (Nicotinamida), Vitamina E (Acetato de DL-alfa-tocoferile), Vitamina A (Acetato de retinilo), Gluconato de cobre, Vitamina B5 (Pantotenato de calcio-D), Vitamina D3 (Cholecalciferol), Vitamina B6 (Hidrocloruro de piridoxina), Vitamina B2 (Riboflavina), Vitamina B1 (Clorhidrato de tiamina), Vitamina K (Fillochinone), Vitamina B9 (Ácido pteroil-monoglutámico), Yoduro de potasio, Selenito de sodio, D-Biotina, Vitamina B12 (Cianocobalamina).

### Cómo utilizar

Mezclar dos cucharadas (26 g) o 2 sobres (26 g) con 250 ml de leche semidesnatada. Cada porción aporta 216,91 kcal.

Para el control de peso: sustituir el desayuno y una de las comidas principales con un batido Snep Plus, que en un régimen de dieta hipocalórica favorece la pérdida de peso.

Para una alimentación sana y mantener el peso: sustituir una de las comidas del día con un batido Snep Plus, ya que en una dieta hipocalórica ayuda a mantener el peso. Consumir este producto como parte de una dieta variada y equilibrada, junto a un estilo de vida sano y activo. El producto está diseñado para ser combinado con una dieta hipocalórica que debe incluir el consumo de otros alimentos y la actividad física regular.

Hidratarse adecuadamente y seguir las instrucciones de uso.

## PLUS VANILLA with Ganoderma lucidum extract



CHOOSE YOUR  
LANGUAGE

Item 30102  
520 g



### Ingredients

**Soy** protein isolate (35%), Fructose, Apples fiber, Potassium citrate, Powdered **milk**, Maltodextrin, Wheat germ oil (*Triticum aestivum* L. oleum germinis) powder, Magnesium citrate, Inulin, Thickeners (Xanthan gum), Calcium phosphate, Ganoderma lucidum (Curtis) P. Karst. Sporophorum Dry extract (200 mg), Vanilla flavour, Vitamin C (L-Ascorbic Acid), Zinc gluconate, Anti-caking agent (Silicon dioxide), Iron sulfate, Manganese gluconate, Niacin (Nicotinamide), Vitamin E (DL-alpha-tocopheryl acetate), Vitamin A (Retinyl acetate), Copper gluconate, Vitamin B5 (Calcium D-pantothenate), Vitamin D3 (Cholecalciferol), Vitamin B6 (Pyridoxine hydrochloride), Vitamin B2 (Riboflavin), Vitamin B1 (Chlorhydrate of Thiamine), Vitamin K (Phylloquinone), Vitamin B9 (Pteroil-monoglutamic acid), Potassium iodide, Sodium selenite, D-Biotin, Vitamin B12 (Cyanocobalamin).

### How to use

Mix 2 table spoon (26 g) or 2 sachets (26 g) with 250 ml of low-fat milk.

Each serving provides 215,13 kcal.

The substitution of two main and daily meals of a low calories diet with meal substitute contributes to weight loss.

The substitution of one main and daily meal of a low calories diet with meal substitutes contributes the maintaining of weight after weight loss.

Use this product as a part of a balanced and varied diet, combined with a healthy lifestyle.

The product is conceived to be combined with a low-calorie diet, which has to include the consumption of other foods and a regular physical activity.

It is necessary to maintain adequate fluid intake and it is important to follow the indications for use.

## Advertencias

En caso de un uso prolongado de este programa de control de peso, se recomienda consultar a un médico, sobre todo en personas con enfermedades renales o diabetes. Mantener fuera del alcance de los niños menores de tres años. **Sin gluten. Sin OGM. CONTIENE POLVO DE LECHE Y SOJA.**

## VALORES NUTRICIONALES

Información nutricional de 250 ml de producto listo para el consumo		%VNR*
Valor energético	905,67 kJ / 215,13 kcal	-
grasas mencionadas	6,79 g	-
Ácidos grasos saturados	2,95 g	-
de los cuales los ácidos grasos monoinsaturados	2,29 g	-
ácidos grasos poli insaturados	1,55 g	-
ácido linoleico	1,08 g	-
Carbohidratos	22,06 g	-
de los cuales azúcares	19,77 g	-
fibras dietéticas	1,29 g	-
Proteínas	16,7 g	-
Sal	0,614 g	-
Vitamina A (Acetato de retinilo)	320 mcg	40%
Vitamina D (Colecalciferol)	2 mcg	40%
Vitamina E (Acetato de DL-alfa-tocoferile)	4,8 mg	40%
Vitamina C (Ácido L- ascórbico)	32 mg	40%
Vitamina B1 (Clorhidrato de tiamina)	0,44 mg	40%
Vitamina B2 (Riboflavina)	0,56 mg	40%
Vitamina B3 (Nicotinamida)	6,4 mg	40%
Vitamina B6 (Hidrocloruro de piridoxina)	0,56 mg	40%
Vitamina B9 (Ácido pteroil-monoglutámico)	100 mcg	50%
Vitamina B12 (Cianocobalamina)	1,25 mcg	50%
Vitamina H (Biotina)	20 mcg	40%
Vitamina K (Fillochinone)	22,5 mcg	30%
Vitamina B5 (Pantotenato de calcio-D)	2,4 mg	40%
Potasio	760 mg	38%
Calcio	397 mg	50%
Fósforo	280 mg	40%
Magnesio	150 mg	40%
Hierro	5,3 mg	38%
Zinc	3,8 mg	38%
Cobre	0,4 mg	40%
Manganeso	0,8 mg	40%
Selenio	22 mcg	40%
Yodo	60 mcg	40%
Sodio	245,44 mg	-
Ganoderma lucidum (Curtis) P. Karst. Sporophorum Extracto seco	200 mg	-

\*VRN = Valor de Referencia de Nutrientes

## Warnings

Using this weight-control program for long periods, it is advisable to consult a physician, specially in people with chronic kidney diseases or diabetes. Keep out of the reach of children under three. GMO free. **Gluten-free. IT CONTAINS POWDER MILK AND SOYA.**

## NUTRITIONAL VALUES

Nutritional values for 250 ml of ready-to-consume product		%VNR*
Energetic value	905,67 kJ / 215,13 kcal	-
fats referred to	6,79 g	-
Saturated fatty acids	2,95 g	-
of which monounsaturated fatty acids	2,29 g	-
unsaturated poly fatty acids	1,55 g	-
linoleic acid	1,08 g	-
Carbohydrates	22,06 g	-
of which sugars	19,77 g	-
dietary fibers	1,29 g	-
Protein	16,7 g	-
Salt	0,614 g	-
Vitamin A (Retinyl acetate)	320 mcg	40%
Vitamin D (Cholecalciferol)	2 mcg	40%
Vitamin E (DL-alpha-tocopheryl acetate)	4,8 mg	40%
Vitamin C (L-Ascorbic Acid)	32 mg	40%
Vitamin B1 (Chlorhydrate of Thiamine)	0,44 mg	40%
Vitamin B2 (Riboflavin)	0,56 mg	40%
Vitamin B3 (Nicotinamide)	6,4 mg	40%
Vitamin B6 (Pyridoxine hydrochloride)	0,56 mg	40%
Vitamin B9 (Pteroil-monoglutamic acid)	100 mcg	50%
Vitamin B12 (Cyanocobalamin)	1,25 mcg	50%
Vitamin H (Biotin)	20 mcg	40%
Vitamin K (Phylloquinone)	22,5 mcg	30%
Vitamin B5 (Calcium D-pantothenate)	2,4 mg	40%
Potassium	760 mg	38%
Calcium	397 mg	50%
Phosphorus	280 mg	40%
Magnesium	150 mg	40%
Iron	5,3 mg	38%
Zinc	3,8 mg	38%
Copper	0,4 mg	40%
Manganese	0,8 mg	40%
Selenium	22 mcg	40%
Iodine	60 mcg	40%
Sodium	245,44 mg	-
Ganoderma lucidum (Curtis) P. Karst. Sporophorum Dry extract	200 mg	-

\*NRV = Nutrient Reference Value





CONTROL DE PESO  
WEIGHT CONTROL

## PLUS CAPPUCCINO CON GANODERMA

Item 30203  
1000 g



Item 00108  
390 g



## PLUS CAPPUCCINO with Ganoderma lucidum extract



CHOOSE YOUR  
LANGUAGE

Item 30103  
520 g



### Ingredientes

Proteínas aisladas de **soja** (35%), Fructosa, Fibra de manzana, **Leche** en polvo, Citrato de potasio, Polvo de aceite de germen de trigo (*Triticum aestivum* L. *oleum germinis*), Café (*Coffea arabica* L.) soluble, Citrato de magnesio, Maltodextrina, Inulina, Espesante (Goma xantana), Fosfato de calcio, Ganoderma lucidum (Curtis) P. Karst. Sporophorum Extracto seco (200 mg), Sabor a cappuccino, Vitamina C (Ácido L-ascórbico), Gluconato de zinc, Agente antiaglomerante (Dióxido de silicio), Sulfato de hierro, Gluconato de manganeso, Niacina (Nicotinamida), Vitamina E (Acetato de DL-alfa-tocoferele), Vitamina A (Acetato de retinilo), Gluconato de cobre, Vitamina B5 (Pantotenato de calcio-D), Vitamina D3 (Colecalciferol), Vitamina B6 (Hidrocloruro de piridoxina), Vitamina B2 (Riboflavina), Vitamina B1 (Clorhidrato de tiamina), Vitamina K (Fillochinone), Vitamina B9 (Ácido pteroil-monoglutámico), Yoduro de potasio, Selenito de sodio, D-Biotina, Vitamina B12 (Cianocobalamina).

### Cómo utilizar

Mezclar dos cucharadas (26 g) o 2 sobres (26 g) con 250 ml de leche semidesnatada. Cada porción aporta 216.91 kcal.  
Para el control de peso: sustituir el desayuno y una de las comidas principales con un batido Snep Plus, que en un régimen de dieta hipocalórica favorece la pérdida de peso. Para una alimentación sana y mantener el peso: sustituir una de las comidas del día con un batido Snep Plus, ya que en una dieta hipocalórica ayuda a mantener el peso. Consumir este producto como parte de una dieta variada y equilibrada, junto a un estilo de vida sano y activo.  
El producto está diseñado para ser combinado con una dieta hipocalórica que debe incluir el consumo de otros alimentos y la actividad física regular.  
Hidratarse adecuadamente y seguir las instrucciones de uso.

### Ingredients

**Soy** protein isolate (35%); Fructose; Apples fiber; Powdered **milk**; Potassium citrate; Wheat germ oil (*Triticum aestivum* L. *oleum germinis*) powder; Coffee (*Coffea arabica* L.) soluble; Magnesium citrate; Maltodextrin; Inulin; Thickeners (Xanthan gum); calcium phosphate; Ganoderma lucidum (Curtis) P. Karst. Sporophorum Dry extract (200 mg); Cappuccino flavour; Vitamin C (L-Ascorbic Acid); Zinc gluconate; Anti-caking agent (Silicon dioxide); Iron sulfate; Manganese gluconate; Niacin (Nicotinamide); Vitamin E (DL-alpha-tocopheryl acetate); Vitamin A (Retinyl acetate); Copper gluconate; Vitamin B5 (Calcium D-pantothenate); Vitamin D3 (Cholecalciferol); Vitamin B6 (Pyridoxine hydrochloride); Vitamin B2 (Riboflavin); Vitamin B1 (Chlorhydrate of Thiamine); Vitamin K (Phylloquinone); Vitamin B9 (Pteroil-monoglutamic acid); Potassium iodide; Sodium selenite; D-Biotin; Vitamin B12 (Cyanocobalamin)

### How to use

Mix 2 table spoon (26 g) or 2 sachets (26 g) with 250 ml of low-fat milk.  
Each serving provides 216.91 kcal.  
The substitution of two main and daily meals of a low calories diet with meal substitute contributes to weight loss.  
The substitution of one main and daily meal of a low calories diet with meal substitutes contributes the maintaining of weight after weight loss.  
Use this product as a part of a balanced and varied diet, combined with a healthy lifestyle.  
The product is conceived to be combined with a low-calorie diet, which has to include the consumption of other foods and a regular physical activity. It is necessary to maintain adequate fluid intake and it is important to follow the indications for use.

## Advertencias

En caso de un uso prolongado de este programa de control de peso, se recomienda consultar a un médico, sobre todo en personas con enfermedades renales o diabetes. Mantener fuera del alcance de los niños menores de tres años. **Sin gluten. Sin OGM. CONTIENE POLVO DE LECHE Y SOJA. Contiene café.**

## VALORES NUTRICIONALES

Información nutricional de 250 ml de producto listo para el consumo		%VNR*
Valor energético	903,63 kJ / 214,65 kcal	-
grasas mencionadas	6,79 g	-
Ácidos grasos saturados	2,95 g	-
de los cuales los ácidos grasos monoinsaturados	2,29 g	-
ácidos grasos poli insaturados	1,55 g	-
ácido linoleico	1,08 g	-
Carbohidratos	21,67 g	-
de los cuales azúcares	18,49 g	-
fibras dietéticas	1,29 g	-
Proteínas	16,97 g	-
Sal	0,443 g	-
Vitamina A (Acetato de retinilo)	320 mcg	40%
Vitamina D (Colecalciferol)	2 mcg	40%
Vitamina E (Acetato de DL-alfa-tocoferile)	4,8 mg	40%
Vitamina C (Ácido L-ascórbico)	32 mg	40%
Vitamina B1 (Clorhidrato de tiamina)	0,44 mg	40%
Vitamina B2 (Riboflavina)	0,56 mg	40%
Vitamina B3 (Nicotinamida)	6,4 mg	40%
Vitamina B6 (Hidrocloruro de piridoxina)	0,56 mg	40%
Vitamina B9 (Ácido pteroil-monoglutámico)	100 mcg	50%
Vitamina B12 (Cianocobalamina)	1,25 mcg	50%
Vitamina H (Biotina)	20 mcg	40%
Vitamina K (Fillochinone)	22,5 mcg	30%
Vitamina B5 (Pantotenato de calcio-D)	2,4 mg	40%
Potasio	760 mg	38%
Calcio	397 mg	50%
Fósforo	280 mg	40%
Magnesio	150 mg	40%
Hierro	5,3 mg	38%
Zinc	3,8 mg	38%
Cobre	0,4 mg	40%
Manganeso	0,8 mg	40%
Selenio	22 mcg	40%
Yodo	60 mcg	40%
Sodio	177,2mg	-
Ganoderma lucidum (Curtis) P. Karst. Sporophorum Extracto seco	200 mg	-

\*VRN = Valor de Referencia de Nutrientes

## Warnings

Using this weight-control program for long periods, it is advisable to consult a physician, specially in people with chronic kidney diseases or diabetes. Keep out of the reach of children under three. **Gluten-free. OGM free. IT CONTAINS POWDER MILK AND SOYA. Contains coffee.**

## NUTRITIONAL VALUES

Nutritional values for 250 ml of ready-to-consume product		%VNR*
Energetic value	903,63 kJ / 214,65 kcal	-
fats referred to	6,79 g	-
Saturated fatty acids	2,95 g	-
of which monounsaturated fatty acids	2,29 g	-
unsaturated poly fatty acids	1,55 g	-
linoleic acid	1,08 g	-
Carbohydrates	21,67 g	-
of which sugars	18,49 g	-
dietary fibers	1,29 g	-
Protein	16,97 g	-
Salt	0,443 g	-
Vitamin A (Retinyl acetate)	320 mcg	40%
Vitamin D (Cholecalciferol)	2 mcg	40%
Vitamin E (DL-alpha-tocopheryl acetate)	4,8 mg	40%
Vitamin C (L-Ascorbic Acid)	32 mg	40%
Vitamin B1 (Chlorhydrate of Thiamine)	0,44 mg	40%
Vitamin B2 (Riboflavin)	0,56 mg	40%
Vitamin B3 (Nicotinamide)	6,4 mg	40%
Vitamin B6 (Pyridoxine hydrochloride)	0,56 mg	40%
Vitamin B9 (Pteroil-monoglutamic acid)	100 mcg	50%
Vitamin B12 (Cyanocobalamin)	1,25 mcg	50%
Vitamin H (Biotin)	20 mcg	40%
Vitamin K (Phylloquinone)	22,5 mcg	30%
Vitamin B5 (Calcium D-pantothenate)	2,4 mg	40%
Potassium	760 mg	38%
Calcium	397 mg	50%
Phosphorus	280 mg	40%
Magnesium	150 mg	40%
Iron	5,3 mg	38%
Zinc	3,8 mg	38%
Copper	0,4 mg	40%
Manganese	0,8 mg	40%
Selenium	22 mcg	40%
Iodine	60 mcg	40%
Sodium	177,2 mg	-
Ganoderma lucidum (Curtis) P. Karst. Sporophorum Dry extract	200 mg	-

\*NRV = Nutrient Reference Value





CONTROL DE PESO  
WEIGHT CONTROL

## PLUS MARACUYÁ CON GANODERMA

Item 30205  
1000 g



Item 00109  
390 g



### Ingredientes

Proteínas aisladas de **soja** (35%), Fructosa, Fibra de manzana, Citrato de potasio, **Leche** en polvo, Maltodextrina, Polvo de aceite de germen de trigo (*Triticum aestivum* L. oleum germinis), Citrato de magnesio, Inulina, Espesante (Goma xantana), Fosfato de calcio, Ganoderma lucidum (Curtis) P. Karst. Sporophorum Extracto seco (200 mg), Sabor a fruta de la pasión, Vitamina C (Ácido L-ascórbico), Gluconato de zinc, Agente antiaglomerante (Dióxido de silicio), Sulfato de hierro, Gluconato de manganeso, Vitamina B3 (Nicotinamida), Vitamina E (Acetato de DL-alfa-tocoferile), Vitamina A (Acetato de retinilo), Gluconato de cobre, Vitamina B5 (Pantotenato de calcio-D), Vitamina D3 (Colecalciferol), Vitamina B6 (Hidrocloruro de piridoxina), Vitamina B2 (Riboflavina), Vitamina B1 (Clorhidrato de tiamina), Vitamina K (Fillochinone), Vitamina B9 (Ácido pteroil-monoglutámico), Yoduro de potasio, Selenito de sodio, D-Biotina, Vitamina B12 (Cianocobalamina).

### Cómo utilizar

Mezclar dos cucharadas (26 g) o 2 sobres (26 g) con 250 ml de leche semidesnatada. Cada porción aporta 216.91 kcal.  
Para el control de peso: sustituir el desayuno y una de las comidas principales con un batido Snep Plus, que en un régimen de dieta hipocalórica favorece la pérdida de peso.  
Para una alimentación sana y mantener el peso: sustituir una de las comidas del día con un batido Snep Plus, ya que en una dieta hipocalórica ayuda a mantener el peso. Consumir este producto como parte de una dieta variada y equilibrada, junto a un estilo de vida sano y activo. El producto está diseñado para ser combinado con una dieta hipocalórica que debe incluir el consumo de otros alimentos y la actividad física regular. Hidratarse adecuadamente y seguir las instrucciones de uso.

## PLUS PASSION FRUIT with Ganoderma lucidum extract



CHOOSE YOUR  
LANGUAGE

Item 30105  
520 g



### Ingredients

**Soy** protein isolate (35%), Fructose, Apples fiber, Potassium citrate, Powdered **milk**, Maltodextrin, Wheat germ oil (*Triticum aestivum* L. oleum germinis) powder, Magnesium citrate, Inulin, Thickeners (Xanthan gum), Calcium phosphate, Ganoderma lucidum (Curtis) P. Karst. Sporophorum Dry extract (200 mg), Passion fruit flavour, Vitamin C (L-Ascorbic Acid), Zinc gluconate, Anti-caking agent (Silicon dioxide), Iron sulfate, Manganese gluconate, Niacin (Nicotinamide), Vitamin E (DL-alpha-tocopheryl acetate), Vitamin A (Retinyl acetate), Copper gluconate, Vitamin B5 (Calcium D-pantothenate), Vitamin D3 (Cholecalciferol), Vitamin B6 (Pyridoxine hydrochloride), Vitamin B2 (Riboflavin), Vitamin B1 (Chlorhydrate of Thiamine), Vitamin B9 (Pteroil-monoglutamic acid), Potassium iodide, Sodium selenite, D-Biotin, Vitamin B12 (Cyanocobalamin), Vitamin K (Phylloquinone).

### How to use

Mix 2 table spoon (26 g) or 2 sachets (26 g) with 250 ml of low-fat milk. Each serving provides 216.91 kcal.  
The substitution of two main and daily meals of a low calories diet with meal substitute contributes to weight loss.  
The substitution of one main and daily meal of a low calories diet with meal substitutes contributes the maintaining of weight after weight loss.  
Use this product as a part of a balanced and varied diet, combined with a healthy lifestyle.  
The product is conceived to be combined with a low-calorie diet, which has to include the consumption of other foods and a regular physical activity.  
It is necessary to maintain adequate fluid intake and it is important to follow the indications for use.



## Advertencias

En caso de un uso prolongado de este programa de control de peso, se recomienda consultar a un médico, sobre todo en personas con enfermedades renales o diabetes. Mantener fuera del alcance de los niños menores de tres años. **Sin gluten. Sin OGM. CONTIENE POLVO DE LECHE Y SOJA.**

## Warnings

Using this weight-control program for long periods, it is advisable to consult a physician, specially in people with chronic kidney diseases or diabetes. Keep out of the reach of children under three. **Gluten-free. GMO free. IT CONTAINS POWDER MILK AND SOYA.**

## VALORES NUTRICIONALES

Información nutricional de 250 ml de producto listo para el consumo		%VNR*
Valor energético	905,67 kJ / 215,13 kcal	-
grasas mencionadas	6,79 g	-
Ácidos grasos saturados	2,95 g	-
de los cuales los ácidos grasos monoinsaturados	2,29 g	-
ácidos grasos poli insaturados	1,55 g	-
ácido linoleico	1,08 g	-
Carbohidratos	22,06 g	-
de los cuales azúcares	19,77 g	-
fibras dietéticas	1,29 g	-
Proteínas	16,7 g	-
Sal	0,614 g	-
	320 mcg	40%
Vitamina D (Colecalciferol)	2 mcg	40%
Vitamina E (Acetato de DL-alfa-tocoferile)	4,8 mg	40%
Vitamina C (Ácido L-ascórbico)	32 mg	40%
Vitamina B1 (Clorhidrato de tiamina)	0,44 mg	40%
Vitamina B2 (Riboflavina)	0,56 mg	40%
Vitamina B3 (Nicotinamida)	6,4 mg	40%
Vitamina B6 (Hidrocloruro de piridoxina)	0,56 mg	40%
Vitamina B9 (Ácido pteroil-monoglutámico)	100 mcg	50%
Vitamina B12 (Cianocobalamina)	1,25 mcg	50%
Vitamina H (Biotina)	20 mcg	40%
Vitamina K (Fillochinone)	22,5 mcg	30%
Vitamina B5 (Pantotenato de calcio-D)	2,4 mg	40%
Potasio	760 mg	38%
Calcio	397 mg	50%
Fósforo	280 mg	40%
Magnesio	150 mg	40%
Hierro	5,3 mg	38%
Zinc	3,8 mg	38%
Cobre	0,4 mg	40%
Manganeso	0,8 mg	40%
Selenio	22 mcg	40%
Yodo	60 mcg	40%
Sodio	245,44 mg	-
Ganoderma lucidum (Curtis) P. Karst. Sporophorum Extracto seco	200 mg	-

\*VRN = Valor de Referencia de Nutrientes

## NUTRITIONAL VALUES

Nutritional values for 250 ml of ready-to-consume product		%VNR*
Energetic value	905,67 kJ / 215,13 kcal	-
fats referred to	6,79 g	-
Saturated fatty acids	2,95 g	-
of which monounsaturated fatty acids	2,29 g	-
unsaturated poly fatty acids	1,55 g	-
linoleic acid	1,08 g	-
Carbohydrates	22,06 g	-
of which sugars	19,77 g	-
dietary fibers	1,29 g	-
Protein	16,7 g	-
Salt	0,614 g	-
Vitamin A (Retinyl acetate)	320 mcg	40%
Vitamin D (Cholecalciferol)	2 mcg	40%
Vitamin E (DL-alpha-tocopheryl acetate)	4,8 mg	40%
Vitamin C (L-Ascorbic Acid)	32 mg	40%
Vitamin B1 (Chlorhydrate of Thiamine)	0,44 mg	40%
Vitamin B2 (Riboflavin)	0,56 mg	40%
Vitamin B3 (Nicotinamide)	6,4 mg	40%
Vitamin B6 (Pyridoxine hydrochloride)	0,56 mg	40%
Vitamin B9 (Pteroil-monoglutamic acid)	100 mcg	50%
Vitamin B12 (Cyanocobalamin)	1,25 mcg	50%
Vitamin H (Biotin)	20 mcg	40%
Vitamin K (Phylloquinone)	22,5 mcg	30%
Vitamin B5 (Calcium D-pantothenate)	2,4 mg	40%
Potassium	760 mg	38%
Calcium	397 mg	50%
Phosphorus	280 mg	40%
Magnesium	150 mg	40%
Iron	5,3 mg	38%
Zinc	3,8 mg	38%
Copper	0,4 mg	40%
Manganese	0,8 mg	40%
Selenium	22 mcg	40%
Iodine	60 mcg	40%
Sodium	245,44 mg	-
Ganoderma lucidum (Curtis) P. Karst. Sporophorum Dry extract	200 mg	-

\*NRV = Nutrient Reference Value





CONTROL DE PESO  
WEIGHT CONTROL

## PLUS GOJI Y ACAI CON GANODERMA

Item 30204  
1000 g



### Ingredientes

Proteínas aisladas de **soja** (35%), Fructosa, Fibra de manzana, **Leche** en polvo, Citrato de potasio, Polvo de aceite de germen de trigo (*Triticum aestivum* L. oleum germinis), Maltodextrina, Citrato de magnesio, Inulina, Espesante (Goma xantana), Fosfato de calcio, Ganoderma lucidum (Curtis) P. Karst. Sporophorum Extracto seco (200 mg), Aroma Frutos Rojos, Açai (*Euterpe oleracea* Mart.) fruto Extracto seco tit. 10% polifenoles, Goji (*Lycium barbarum* L.) fructo Extracto seco tit. 50% polisacáridos, Vitamina C (Ácido L-ascórbico), Gluconato de zinc, Agente antiaglomerante (Dióxido de silicio), Sulfato de hierro, Gluconato de manganeso, Niacina (Nicotinamida), Vitamina E (Acetato de DL-alfa-tocoferile), Vitamina A (Acetato de retinilo), Gluconato de cobre, Vitamina B5 (Pantotenato de calcio-D), Vitamina D3 (Colecalciferol), Vitamina B6 (Hidrocloruro de piridoxina), Vitamina B2 (Riboflavina), Vitamina B1 (Clorhidrato de tiamina), Vitamina K (Fillochinone), Vitamina B9 (Ácido pteroil-monoglutámico), Yoduro de potasio, Selenito de sodio, D-Biotina, Vitamina B12 (Cianocobalamina).

### Cómo utilizar

Mezclar dos cucharadas (26 g) o 2 sobres (26 g) con 250 ml de leche semidesnatada. Cada porción aporta 216.91 kcal.

Para el control de peso: sustituir el desayuno y una de las comidas principales con un batido Snep Plus, que en un régimen de dieta hipocalórica favorece la pérdida de peso.

Para una alimentación sana y mantener el peso: sustituir una de las comidas del día con un batido Snep Plus, ya que en una dieta hipocalórica ayuda a mantener el peso. Consumir este producto como parte de una dieta variada y equilibrada, junto a un estilo de vida sano y activo. El producto está diseñado para ser combinado con una dieta hipocalórica que debe incluir el consumo de otros alimentos y la actividad física regular. Hidratarse adecuadamente y seguir las instrucciones de uso.

## PLUS GOJI & ACAI with Ganoderma lucidum extract



CHOOSE YOUR  
LANGUAGE

Item 30104  
520 g



Item 00110  
390 g



### Ingredients

**Soy** protein isolate (35%); Fructose; Apples fiber; Powdered **milk**; Potassium citrate; Wheat germ oil (*Triticum aestivum* L. oleum germinis) powder; Maltodextrin; Magnesium citrate; Inulin; Thickeners (Xanthan gum); calcium phosphate; Ganoderma lucidum (Curtis) P. Karst. Sporophorum Dry extract (200 mg); Red fruits flavour; Açai (*Euterpe oleracea* Mart.) fruit Dry extract tit 10% polyphenols; Goji (*Lycium barbarum* L.) fruit Dry extract tit 50% polysaccharides; Vitamin C (L-Ascorbic Acid); Zinc gluconate; Anti-caking agent (Silicon dioxide); Iron sulfate; Manganese gluconate; Niacin (Nicotinamide); Vitamin E (DL-alpha-tocopheryl acetate); Vitamin A (Retinyl acetate); Copper gluconate; Vitamin B5 (Calcium D-pantothenate); Vitamin D3 (Cholecalciferol); Vitamin B6 (Pyridoxine hydrochloride); Vitamin B2 (Riboflavin); Vitamin B1 (Chlorhydrate of Thiamine); Vitamin K (Phylloquinone); Vitamin B9 (Pteroil-monoglutamic acid); Potassium iodide; Sodium selenite; D-Biotin; Vitamin B12 (Cyanocobalamin)

### How to use

Mix 2 table spoon (26 g) or 2 sachets (26 g) with 250 ml of low-fat milk. Each serving provides 216.91 kcal.

The substitution of two main and daily meals of a low calories diet with meal substitute contributes to weight loss.

The substitution of one main and daily meal of a low calories diet with meal substitutes contributes the maintaining of weight after weight loss.

Use this product as a part of a balanced and varied diet, combined with a healthy lifestyle.

The product is conceived to be combined with a low-calorie diet, which has to include the consumption of other foods and a regular physical activity.

It is necessary to maintain adequate fluid intake and it is important to follow the indications for use.

## Advertencias

En caso de un uso prolongado de este programa de control de peso, se recomienda consultar a un médico, sobre todo en personas con enfermedades renales o diabetes. Mantener fuera del alcance de los niños menores de tres años. **Sin gluten. Sin OGM. CONTIENE POLVO DE LECHE Y SOJA.**

## VALORES NUTRICIONALES

Información nutricional de 250 ml de producto listo para el consumo		%VNR*
Valor energético	905,67 kJ / 215,13 kcal	-
grasas mencionadas	6,79 g	-
Ácidos grasos saturados	2,95 g	-
de los cuales los ácidos grasos monoinsaturados	2,29 g	-
ácidos grasos poli insaturados	1,55 g	-
ácido linoleico	1,08 g	-
Carbohidratos	22,06 g	-
de los cuales azúcares	19,77 g	-
fibras dietéticas	1,29 g	-
Proteínas	16,7 g	-
Sal	0,614 g	-
Vitamina A (Acetato de retinilo)	320 mcg	40%
Vitamina D (Colecalciferol)	2 mcg	40%
Vitamina E (Acetato de DL-alfa-tocoferile)	4,8 mg	40%
Vitamina C (Ácido L-ascórbico)	32 mg	40%
Vitamina B1 (Clorhidrato de tiamina)	0,44 mg	40%
Vitamina B2 (Riboflavina)	0,56 mg	40%
Vitamina B3 (Nicotinamida)	6,4 mg	40%
Vitamina B6 (Hidrocloruro de piridoxina)	0,56 mg	40%
Vitamina B9 (Ácido pteroil-monoglutámico)	100 mcg	50%
Vitamina B12 (Cianocobalamina)	1,25 mcg	50%
Vitamina H (Biotina)	20 mcg	40%
Vitamina K (Fillochinone)	22,5 mcg	30%
Vitamina B5 (Pantotenato de calcio-D)	2,4 mg	40%
Potasio	760 mg	38%
Calcio	397 mg	50%
Fósforo	280 mg	40%
Magnesio	150 mg	40%
Hierro	5,3 mg	38%
Zinc	3,8 mg	38%
Cobre	0,4 mg	40%
Manganeso	0,8 mg	40%
Selenio	22 mcg	40%
Yodo	60 mcg	40%
Sodio	245,44 mg	-
Ganoderma lucidum (Curtis) P. Karst. Sporophorum Extracto seco	200 mg	-
Goji (Lycium barbarum L.) Extracto seco		
Extracto seco de Acai	50 mg	

\*VRN = Valor de Referencia de Nutrientes

## Warnings

Using this weight-control program for long periods, it is advisable to consult a physician, specially in people with chronic kidney diseases or diabetes. Keep out of the reach of children under three. **Gluten-free. OGM free. IT CONTAINS POWDER MILK AND SOYA**

## NUTRITIONAL VALUES

Nutritional values for 250 ml of ready-to-consume product		%VNR*
Energetic value	905,67 kJ / 215,13 kcal	-
fats referred to	6,79 g	-
Saturated fatty acids	2,95 g	-
of which monounsaturated fatty acids	2,29 g	-
unsaturated poly fatty acids	1,55 g	-
linoleic acid	1,08 g	-
Carbohydrates	22,06 g	-
of which sugars	19,77 g	-
dietary fibers	1,29 g	-
Protein	16,7 g	-
Salt	0,614 g	-
Vitamin A (Retinyl acetate)	320 mcg	40%
Vitamin D (Cholecalciferol)	2 mcg	40%
Vitamin E (DL-alpha-tocopheryl acetate)	4,8 mg	40%
Vitamin C (L-Ascorbic Acid)	32 mg	40%
Vitamin B1 (Chlorhydrate of Thiamine)	0,44 mg	40%
Vitamin B2 (Riboflavin)	0,56 mg	40%
Vitamin B3 (Nicotinamide)	6,4 mg	40%
Vitamin B6 (Pyridoxine hydrochloride)	0,56 mg	40%
Vitamin B9 (Pteroil-monoglutamic acid)	100 mcg	50%
Vitamin B12 (Cyanocobalamin)	1,25 mcg	50%
Vitamin H (Biotin)	20 mcg	40%
Vitamin K (Phylloquinone)	22,5 mcg	30%
Vitamin B5 (Calcium D-pantothenate)	2,4 mg	40%
Potassium	760 mg	38%
Calcium	397 mg	50%
Phosphorus	280 mg	40%
Magnesium	150 mg	40%
Iron	5,3 mg	38%
Zinc	3,8 mg	38%
Copper	0,4 mg	40%
Manganese	0,8 mg	40%
Selenium	22 mcg	40%
Iodine	60 mcg	40%
Sodium	245,44 mg	-
Ganoderma lucidum (Curtis) P. Karst. Sporophorum Dry extract	200 mg	
Goji (Lycium barbarum L.) Dry extract	50 mg	-
Acai Dry extract	50 mg	-

\*NRV = Nutrient Reference Value



CONTROL DE PESO  
WEIGHT CONTROL

## PLUS VEGAN COCO CON GANODERMA

Item 30207  
1000 g



### Ingredientes

Proteínas de **altramuz** (40%), Fructosa, Maltodextrina, Polvo de aceite de germen de trigo (*Triticum aestivum* L. *oleum germinis*), Inulina, Citrato de potasio, Citrato de magnesio, Fibra de manzana, Fosfato de calcio, Espesante (Goma xantana), Ganoderma lucidum (Curtis) P. Karst. Sporophorum Extracto seco (200 mg), Sabor de coco, Vitamina C (Ácido L-ascórbico), Gluconato de zinc, Agente antiaglomerante (Dióxido de silicio), Sulfato de hierro, Gluconato de manganeso, Niacina (Nicotinamida), Vitamina E (Acetato de DL-alfa-tocoferile), Vitamina A (Acetato de retinilo), Gluconato de cobre, Vitamina B5 (Pantotenato de calcio-D), Vitamina D3 (Colecalciferol), Vitamina B6 (Hidrocloruro de piridoxina), Vitamina B2 (Riboflavina), Vitamina B1 (Clorhidrato de tiamina), Vitamina K (Fillochinone), Vitamina B9 (Ácido pteroil-monoglutámico), Yoduro de potasio, Selenito de sodio, D-Biotina, Vitamina B12 (Cianocobalamina).

### Cómo utilizar

Mezclar dos cucharadas (26 g) o 2 sobres (26 g) con 250 ml de leche semidesnatada. Cada porción aporta 216.91 kcal.

Para el control de peso: sustituir el desayuno y una de las comidas principales con un batido Snep Plus, que en un régimen de dieta hipocalórica favorece la pérdida de peso.

Para una alimentación sana y mantener el peso: sustituir una de las comidas del día con un batido Snep Plus, ya que en una dieta hipocalórica ayuda a mantener el peso. Consumir este producto como parte de una dieta variada y equilibrada, junto a un estilo de vida sano y activo. El producto está diseñado para ser combinado con una dieta hipocalórica que debe incluir el consumo de otros alimentos y la actividad física regular. Hidratarse adecuadamente y seguir las instrucciones de uso.

## VEGAN PLUS COCONUT with Ganoderma lucidum extract



CHOOSE YOUR  
LANGUAGE

Item 30107  
520 g



Item 00222  
390 g



### Ingredients

**Lupine** protein isolate (40%), Fructose, Maltodextrin, Wheat germ oil (*Triticum aestivum* L. *oleum germinis*) powder, Inulin, Potassium citrate, Magnesium citrate, Apples fiber, Calcium phosphate, Thickeners (Xanthan gum), Ganoderma lucidum (Curtis) P. Karst. Sporophorum Dry extract (200 mg), Cocco flavour, Vitamin C (L-Ascorbic Acid), Zinc gluconate, Anti-caking agent (Silicon dioxide), Iron sulfate, Manganese gluconate, Niacin (Nicotinamide), Vitamin E (DL-alpha-tocopheryl acetate), Vitamin A (Retinyl acetate), Copper gluconate, Vitamin B5 (Calcium D-pantothenate), Vitamin D3 (Cholecalciferol), Vitamin B6 (Pyridoxine hydrochloride), Vitamin B2 (Riboflavin), Vitamin B1 (Chlorhydrate of Thiamine), Vitamin K (Phylloquinone), Vitamin B9 (Pteroil-monoglutamic acid), Potassium iodide, Sodium selenite, D-Biotin, Vitamin B12 (Cyanocobalamin).

### How to use

Mix 2 table spoon (26 g) or 2 sachets (26 g) with 250 ml of Soy milk. Each serving provides 216.91 kcal.

The substitution of two main and daily meals of a low calories diet with meal substitute contributes to weight loss.

The substitution of one main and daily meal of a low calories diet with meal substitutes contributes the maintaining of weight after weight loss.

Use this product as a part of a balanced and varied diet, combined with a healthy lifestyle.

The product is conceived to be combined with a low-calorie diet, which has to include the consumption of other foods and a regular physical activity.

It is necessary to maintain adequate fluid intake and it is important to follow the indications for use.

## Advertencias

En caso de un uso prolongado de este programa de control de peso, se recomienda consultar a un médico, sobre todo en personas con enfermedades renales o diabetes. Mantener fuera del alcance de los niños menores de tres años. **Sin gluten.** No contiene productos derivados de OMG ni productos de origen animal. **CONTIENE ALTRAMUCES.**

## VALORES NUTRICIONALES

Información nutricional de 250 ml de producto listo para el consumo		%VNR*
Valor energético	983,65 kJ / 234,17 kcal	-
grasas mencionadas	7,35 g	-
Ácidos grasos saturados	1,21 g	-
de los cuales los ácidos grasos monoinsaturados	2,57 g	-
ácidos grasos poli insaturados	2,87 g	-
ácido linoleico	1,08 g	-
Carbohidratos	24,92 g	-
de los cuales azúcares	17,65 g	-
fibras dietéticas	4,77 g	-
Proteínas	14,68 g	-
Sal	0,45 g	-
Vitamina A (Acetato de retinilo)	320 mcg	40%
Vitamina D (Colecalciferol)	2 mcg	40%
Vitamina E (Acetato de DL-alfa-tocoferile)	4,8 mg	40%
Vitamina C (Ácido L-ascórbico)	32 mg	40%
Vitamina B1 (Clorhidrato de tiamina)	0,44 mg	40%
Vitamina B2 (Riboflavina)	0,56 mg	40%
Vitamina B3 (Nicotinamida)	6,4 mg	40%
Vitamina B6 (Hidrocloruro de piridoxina)	0,56 mg	40%
Vitamina B9 (Ácido pteroil-monoglutámico)	100 mcg	50%
Vitamina B12 (Cianocobalamina)	1,25 mcg	50%
Vitamina H (Biotina)	20 mcg	40%
Vitamina K (Fillochionone)	22,5 mcg	30%
Vitamina B5 (Pantotenato de calcio-D)	2,4 mg	40%
Potasio	800 mg	40%
Calcio	312 mg	39%
Fósforo	332,5 mg	47,5%
Magnesio	150 mg	40%
Hierro	5,3 mg	38%
Zinc	3,8 mg	38%
Cobre	0,4 mg	40%
Manganeso	0,8 mg	40%
Selenio	22 mcg	40%
Yodo	60 mcg	40%
Sodio	225 mg	-
Ganoderma lucidum (Curtis) P. Karst. Sporophorum Extracto seco	200 mg	

\*VRN = Valor de Referencia de Nutrientes

## Warnings

Using this weight-control program for long periods, it is advisable to consult a physician, specially in people with chronic kidney diseases or diabetes. Keep out of the reach of children under three. **Gluten-free. IT CONTAINS LUPIN.** It does not contain GMO-derived products or animal-derived products.

## NUTRITIONAL VALUES

Nutritional values for 250 ml of ready-to-consume product		%VNR*
Energetic value	983,65 kJ / 234,17 kcal	-
fats referred to	7,35 g	-
Saturated fatty acids	1,21 g	-
of which monounsaturated fatty acids	2,57 g	-
unsaturated poly fatty acids	2,87 g	-
linoleic acid	1,08 g	-
Carbohydrates	24,92 g	-
of which sugars	17,65 g	-
dietary fibers	4,77 g	-
Protein	14,68 g	-
Salt	0,45 g	-
Vitamin A (Retinyl acetate)	320 mcg	40%
Vitamin D (Cholecalciferol)	2 mcg	40%
Vitamin E (DL-alpha-tocopheryl acetate)	4,8 mg	40%
Vitamin C (L-Ascorbic Acid)	32 mg	40%
Vitamin B1 (Chlorhydrate of Thiamine)	0,44 mg	40%
Vitamin B2 (Riboflavin)	0,56 mg	40%
Vitamin B3 (Nicotinamide)	6,4 mg	40%
Vitamin B6 (Pyridoxine hydrochloride)	0,56 mg	40%
Vitamin B9 (Pteroil-monoglutamic acid)	100 mcg	50%
Vitamin B12 (Cyanocobalamin)	1,25 mcg	50%
Vitamin H (Biotin)	20 mcg	40%
Vitamin K (Phylloquinone)	22,5 mcg	30%
Vitamin B5 (Calcium D-pantothenate)	2,4 mg	40%
Potassium	800 mg	40%
Calcium	312 mg	39%
Phosphorus	332,5 mg	47,5%
Magnesium	150 mg	40%
Iron	5,3 mg	38%
Zinc	3,8 mg	38%
Copper	0,4 mg	40%
Manganese	0,8 mg	40%
Selenium	22 mcg	40%
Iodine	60 mcg	40%
Sodium	225 mg	-
Ganoderma lucidum (Curtis) P. Karst. Sporophorum Dry extract	200 mg	

\*NRV = Nutrient Reference Value



CONTROL DE PESO  
WEIGHT CONTROL

## PLUS VEGAN PIÑA CON GANODERMA

Item 30206  
1000 g



## VEGAN PLUS PINEAPPLE with Ganoderma lucidum extract



CHOOSE YOUR  
LANGUAGE

Item 30106  
520 g

Item 00221  
390 g



### Ingredientes

Proteínas de **altramuz** (40%), Fructosa, Maltodextrina, Polvo de aceite de germen de trigo (*Triticum aestivum* L. oleum germinis), Inulina, Citrato de potasio, Citrato de magnesio, Fibra de manzana, Fosfato de calcio, Espesante (Goma xantana), Ganoderma lucidum (Curtis) P. Karst. Sporophorum Extracto seco (200 mg), Aroma piña, Vitamina C (Ácido L-ascórbico), Gluconato de zinc, Agente antiaglomerante (Dióxido de silicio), Sulfato de hierro, Gluconato de manganeso, Niacina (Nicotinamida), Vitamina E (Acetato de DL-alfa-tocoferile), Vitamina A (Acetato de retinilo), Gluconato de cobre, Vitamina B5 (Pantotenato de calcio-D), Vitamina D3 (Colecalciferol), Vitamina B6 (Hidrocloruro de piridoxina), Vitamina B2 (Riboflavina), Vitamina B1 (Clorhidrato de tiamina), Vitamina K (Fillochinone), Vitamina B9 (Ácido pteroil-monoglutámico), Yoduro de potasio, Selenito de sodio, D-Biotina, Vitamina B12 (Cianocobalamina).

### Cómo utilizar

Mezclar dos cucharadas (26 g) o 2 sobres (26 g) con 250 ml de leche semidesnatada. Cada porción aporta 234,17 kcal.

Para el control de peso: sustituir el desayuno y una de las comidas principales con un batido Snep Plus, que en un régimen de dieta hipocalórica favorece la pérdida de peso. Para una alimentación sana y mantener el peso: sustituir una de las comidas del día con un batido Snep Plus, ya que en una dieta hipocalórica ayuda a mantener el peso. Consumir este producto como parte de una dieta variada y equilibrada, junto a un estilo de vida sano y activo. El producto está diseñado para ser combinado con una dieta hipocalórica que debe incluir el consumo de otros alimentos y la actividad física regular. Hidratarse adecuadamente y seguir las instrucciones de uso.

### Ingredients

**Lupine** protein isolate (40%); Fructose; Maltodextrin; Wheat germ oil (*Triticum aestivum* L. oleum germinis) powder; Inulin; Potassium citrate; Magnesium citrate; Apples fiber; calcium phosphate; Thickeners (Xanthan gum); Ganoderma lucidum (Curtis) P. Karst. Sporophorum Dry extract (200 mg); Ananas flavour; Vitamin C (L-Ascorbic Acid); Zinc gluconate; Anti-caking agent (Silicon dioxide); Iron sulfate; Manganese gluconate; Niacin (Nicotinamide); Vitamin E (DL-alpha-tocopheryl acetate); Vitamin A (Retinyl acetate); Copper gluconate; Vitamin B5 (Calcium D-pantothenate); Vitamin D3 (Cholecalciferol); Vitamin B6 (Pyridoxine hydrochloride); Vitamin B2 (Riboflavin); Vitamin B1 (Chlorhydrate of Thiamine); Vitamin K (Phylloquinone); Vitamin B9 (Pteroil-monoglutamic acid); Potassium iodide; Sodium selenite; D-Biotin; Vitamin B12 (Cyanocobalamin)

### How to use

Mix 2 table spoon (26 g) or 2 sachets (26 g) with 250 ml of Soy milk. Each serving provides 234,17 kcal.

The substitution of two main and daily meals of a low calories diet with meal substitute contributes to weight loss.

The substitution of one main and daily meal of a low calories diet with meal substitutes contributes the maintaining of weight after weight loss. Use this product as a part of a balanced and varied diet, combined with a healthy lifestyle. The product is conceived to be combined with a low-calorie diet, which has to include the consumption of other foods and a regular physical activity. It is necessary to maintain adequate fluid intake and it is important to follow the indications for use.

## Advertencias

En caso de un uso prolongado de este programa de control de peso, se recomienda consultar a un médico, sobre todo en personas con enfermedades renales o diabetes. Mantener fuera del alcance de los niños menores de tres años. **Sin gluten.** No contiene productos derivados de OMG ni productos de origen animal. **CONTIENE ALTRAMUCES.**

## VALORES NUTRICIONALES

Información nutricional de 250 ml de producto listo para el consumo		%VNR*
Valor energético	983,65 kJ / 234,17 kcal	-
grasas mencionadas	7,35 g	-
Ácidos grasos saturados	1,21 g	-
de los cuales los ácidos grasos monoinsaturados	2,57 g	-
ácidos grasos poli insaturados	2,87 g	-
ácido linoleico	1,08 g	-
Carbohidratos	24,92 g	-
de los cuales azúcares	17,65 g	-
fibras dietéticas	4,77 g	-
Proteínas	14,68 g	-
Sal	0,45 g	-
Vitamina A (Acetato de retinilo)	320 mcg	40%
Vitamina D (Colecalciferol)	2 mcg	40%
Vitamina E (Acetato de DL-alfa-tocoferile)	4,8 mg	40%
Vitamina C (Ácido L- ascórbico)	32 mg	40%
Vitamina B1 (Clorhidrato de tiamina)	0,44 mg	40%
Vitamina B2 (Riboflavina)	0,56 mg	40%
Vitamina B3 (Nicotinamida)	6,4 mg	40%
Vitamina B6 (Hidrocloruro de piridoxina)	0,56 mg	40%
Vitamina B9 (Ácido pteroil-monoglutámico)	100 mcg	50%
Vitamina B12 (Cianocobalamina)	1,25 mcg	50%
Vitamina H (Biotina)	20 mcg	40%
Vitamina K (Fillochinone)	22,5 mcg	30%
Vitamina B5 (Pantotenato de calcio-D)	2,4 mg	40%
Potasio	800 mg	40%
Calcio	312 mg	39%
Fósforo	332,5 mg	47,5%
Magnesio	150 mg	40%
Hierro	5,3 mg	38%
Zinc	3,8 mg	38%
Cobre	0,4 mg	40%
Manganeso	0,8 mg	40%
Selenio	22 mcg	40%
Yodo	60 mcg	40%
Sodio	180 mg	-
Ganoderma lucidum (Curtis) P. Karst. Sporophorum Extracto seco	200 mg	

\*VRN = Valor de Referencia de Nutrientes

## Warnings

Using this weight-control program for long periods, it is advisable to consult a physician, specially in people with chronic kidney diseases or diabetes. Keep out of the reach of children under three. **Gluten-free. IT CONTAINS LUPIN.** It does not contain GMO-derived products or animal-derived products.

## NUTRITIONAL VALUES

Nutritional values for 250 ml of ready-to-consume product		%VNR*
Energetic value	983,65 kJ / 234,17 kcal	-
fats referred to	7,35 g	-
Saturated fatty acids	1,21 g	-
of which monounsaturated fatty acids	2,57 g	-
unsaturated poly fatty acids	2,87 g	-
linoleic acid	1,08 g	-
Carbohydrates	24,92 g	-
of which sugars	17,65 g	-
dietary fibers	4,77 g	-
Protein	14,68 g	-
Salt	0,45 g	-
Vitamin A (Retinyl acetate)	320 mcg	40%
Vitamin D (Cholecalciferol)	2 mcg	40%
Vitamin E (DL-alpha-tocopheryl acetate)	4,8 mg	40%
Vitamin C (L-Ascorbic Acid)	32 mg	40%
Vitamin B1 (Chlorhydrate of Thiamine)	0,44 mg	40%
Vitamin B2 (Riboflavin)	0,56 mg	40%
Vitamin B3 (Nicotinamide)	6,4 mg	40%
Vitamin B6 (Pyridoxine hydrochloride)	0,56 mg	40%
Vitamin B9 (Pteroil-monoglutamic acid)	100 mcg	50%
Vitamin B12 (Cyanocobalamin)	1,25 mcg	50%
Vitamin H (Biotin)	20 mcg	40%
Vitamin K (Phylloquinone)	22,5 mcg	30%
Vitamin B5 (Calcium D-pantothenate)	2,4 mg	40%
Potassium	800 mg	40%
Calcium	312 mg	39%
Phosphorus	332,5 mg	47,5%
Magnesium	150 mg	40%
Iron	5,3 mg	38%
Zinc	3,8 mg	38%
Copper	0,4 mg	40%
Manganese	0,8 mg	40%
Selenium	22 mcg	40%
Iodine	60 mcg	40%
Sodium	180 mg	-
Ganoderma lucidum (Curtis) P. Karst. Sporophorum Dry extract	200 mg	

\*NRV = Nutrient Reference Value





CONTROL DE PESO  
WEIGHT CONTROL

## PLUS CREMA Y GALLETA CON GANODERMA

Item 30208  
1000 g



## PLUS CREAM AND COOKIES with Ganoderma lucidum extract



CHOOSE YOUR  
LANGUAGE

Item 30108  
520 g

Item 00226  
390 g



### Ingredientes

Proteínas de **altramuz** (40%), Fructosa, Trocitos de bizcochos con chispas de chocolate (11,5%) (Azúcar (Azúcar; Almidón de patata); Harina de arroz; Chispas de chocolate negro (14,6 %) (Azúcar; Pasta con sabor de chocolate; Manteca de cacao; Emulsionante: Lecitina de **soja**; Sabor natural de vainilla); Harina de maíz; Maizena; Manteca (derivado de la **leche**); Aceite de oliva (4.7%); Agentes leudantes: hidrógeno carbonato de sodio; Hidrogenocarbonato de amonio; Sal; Espesante: Goma de guar; Dextrosa; Sabor natural de vainilla), Polvo de aceite de germen de trigo (*Triticum aestivum* L. oleum germinis), Inulina, Citrato de potasio, Citrato de magnesio, Fibra de manzana, Fosfato de calcio, Espesante (Goma xantana), Agente de carga (Maltodextrina), Aroma de galleta y leche, Vitamina C (Ácido L-ascórbico), Gluconato de zinc, Agente antiaglomerante (Dióxido de silicio), Sulfato de hierro, Gluconato de manganeso, Niacina (Nicotinamida), Vitamina E (Acetato de DL-alfa-tocoferile), Vitamina A (Acetato de retinilo), Gluconato de cobre, Vitamina B5 (Pantotenato de calcio-D), Vitamina D3 (Colecalciferol), Vitamina B6 (Hidrocloruro de piridoxina), Vitamina B2 (Riboflavina), Vitamina B1 (Clorhidrato de tiamina), Vitamina K (Fillochinone), Vitamina B9 (Ácido pteroil-monoglutámico), Yoduro de potasio, Selenito de sodio, D-Biotina, Vitamina B12 (Cianocobalamina).

### Cómo utilizar

Mezclar dos cucharadas (26 g) o 2 sobres (26 g) con 250 ml de leche semidesnatada. Cada porción aporta 216.91 kcal.  
Para el control de peso: sustituir el desayuno y una de las comidas principales con un batido Snep Plus, que en un régimen de dieta hipocalórica favorece la pérdida de peso. Para una alimentación sana y mantener el peso: sustituir una de las comidas del día con un batido Snep Plus, ya que en una dieta hipocalórica ayuda a mantener el peso. Consumir este producto como parte de una dieta variada y equilibrada, junto a un estilo de vida sano y activo. El producto está diseñado para ser combinado con una dieta hipocalórica que debe incluir el consumo de otros alimentos y la actividad física regular. Hidratarse adecuadamente y seguir las instrucciones de uso.

### Ingredients

**Lupine** protein isolate (40%), Fructose, Biscuit grains with chocolate chips (11.5%) (Sugar (Sugar; Potato starch); Rice flour; Drops of dark chocolate (14.6%) (Sugar; Chocolate aroma pasta; Cocoa butter; Emulsifier: **Soy** lecithin; Natural vanilla flavor); Cornflour; Corn starch; Butter (**milk** derivative); Olive oil (4.7%); Raising agents: sodium hydrogen carbonate; Ammonium hydrogen carbonate; Salt; Thickeners: Xanthan gum; Dextrose; Natural vanilla flavor), Wheat germ oil (*Triticum aestivum* L. oleum germinis) powder, Inulin, Potassium citrate, Magnesium citrate, Apples fiber, Calcium phosphate, Thickeners (Xanthan gum), Maltodextrin, Cookie and milk flavour, Vitamin C (L-Ascorbic Acid), Zinc gluconate, Anti-caking agent (Silicon dioxide), Iron sulfate, Manganese gluconate, Niacin (Nicotinamide), Vitamin E (DL-alpha-tocopheryl acetate), Vitamin A (Retinyl acetate), Copper gluconate, Vitamin B5 (Calcium D-pantothenate), Vitamin D3 (Cholecalciferol), Vitamin B6 (Pyridoxine hydrochloride), Vitamin B2 (Riboflavin), Vitamin B1 (Chlorhydrate of Thiamine), Vitamin K (Phylloquinone), Vitamin B9 (Pteroil-monoglutamic acid), Potassium iodide, Sodium selenite, D-Biotin, Vitamin B12 (Cyanocobalamin).

### How to use

Mix 2 table spoon (26 g) or 2 sachets (26 g) with 250 ml of low-fat milk. Each serving provides 216.91 kcal.  
The substitution of two main and daily meals of a low calories diet with meal substitute contributes to weight loss.  
The substitution of one main and daily meal of a low calories diet with meal substitutes contributes the maintaining of weight after weight loss. Use this product as a part of a balanced and varied diet, combined with a healthy lifestyle.  
The product is conceived to be combined with a low-calorie diet, which has to include the consumption of other foods and a regular physical activity. It is necessary to maintain adequate fluid intake and it is important to follow the indications for use.



## Advertencias

En caso de un uso prolongado de este programa de control de peso, se recomienda consultar a un médico, sobre todo en personas con enfermedades renales o diabetes. Mantener fuera del alcance de los niños menores de tres años. **Sin gluten. sin OGM. Contiene altramuces, soja (lecitina) y derivados de la leche.**

## VALORES NUTRICIONALES

Información nutricional de 250 ml de producto listo para el consumo		%VNR*
Valor energético	989,39 kJ / 235,66 kcal	-
grasas mencionadas	7,77 g	-
Ácidos grasos saturados	1,41 g	-
de los cuales los ácidos grasos monoinsaturados	2,57 g	-
ácidos grasos poli insaturados	2,87 g	-
ácido linoleico	1,08 g	-
Carbohidratos	24,2 g	-
de los cuales azúcares	18,7 g	-
fibras dietéticas	4,84 g	-
Proteínas	14,81 g	-
Sal	0,45 g	-
Vitamina A (Acetato de retinilo)	320 mcg	40%
Vitamina D (Colecalciferol)	2 mcg	40%
Vitamina E (Acetato de DL-alfa-tocoferile)	4,8 mg	40%
Vitamina C (Ácido L-ascórbico)	32 mg	40%
Vitamina B1 (Clorhidrato de tiamina)	0,44 mg	40%
Vitamina B2 (Riboflavina)	0,56 mg	40%
Vitamina B3 (Nicotinamida)	6,4 mg	40%
Vitamina B6 (Hidrocloruro de piridoxina)	0,56 mg	40%
Vitamina B9 (Ácido pteroil-monoglutámico)	100 mcg	50%
Vitamina B12 (Cianocobalamina)	1,25 mcg	50%
Vitamina H (Biotina)	20 mcg	40%
Vitamina K (Fillochinone)	22,5 mcg	30%
Vitamina B5 (Pantotenato de calcio-D)	2,4 mg	40%
Potasio	800 mg	40%
Calcio	312 mg	39%
Fósforo	332,5 mg	47,5%
Magnesio	150 mg	40%
Hierro	5,3 mg	38%
Zinc	3,8 mg	38%
Cobre	0,4 mg	40%
Manganeso	0,8 mg	40%
Selenio	22 mcg	40%
Yodo	60 mcg	40%
Sodio	180 mg	-
Ganoderma lucidum (Curtis) P. Karst. Sporophorum Extracto seco	200 mg	

\*VRN = Valor de Referencia de Nutrientes

## Warnings

Using this weight-control program for long periods, it is advisable to consult a physician, specially in people with chronic kidney diseases or diabetes. Keep out of the reach of children under three. **Gluten-free. OGM free. Contains Lupine, soy (lecithin) and milk derivatives.**

## NUTRITIONAL VALUES

Nutritional values for 250 ml of ready-to-consume product		%VNR*
Energetic value	989,39 kJ / 235,66 kcal	-
fats referred to	7,77 g	-
Saturated fatty acids	1,41 g	-
of which monounsaturated fatty acids	2,57 g	-
unsaturated poly fatty acids	2,87 g	-
linoleic acid	1,08 g	-
Carbohydrates	24,2 g	-
of which sugars	18,7 g	-
dietary fibers	4,84 g	-
Protein	14,81 g	-
Salt	0,45 g	-
Vitamin A (Retinyl acetate)	320 mcg	40%
Vitamin D (Cholecalciferol)	2 mcg	40%
Vitamin E (DL-alpha-tocopheryl acetate)	4,8 mg	40%
Vitamin C (L-Ascorbic Acid)	32 mg	40%
Vitamin B1 (Chlorhydrate of Thiamine)	0,44 mg	40%
Vitamin B2 (Riboflavin)	0,56 mg	40%
Vitamin B3 (Nicotinamide)	6,4 mg	40%
Vitamin B6 (Pyridoxine hydrochloride)	0,56 mg	40%
Vitamin B9 (Pteroil-monoglutamic acid)	100 mcg	50%
Vitamin B12 (Cyanocobalamin)	1,25 mcg	50%
Vitamin H (Biotin)	20 mcg	40%
Vitamin K (Phylloquinone)	22,5 mcg	30%
Vitamin B5 (Calcium D-pantothenate)	2,4 mg	40%
Potassium	800 mg	40%
Calcium	312 mg	39%
Phosphorus	332,5 mg	47,5%
Magnesium	150 mg	40%
Iron	5,3 mg	38%
Zinc	3,8 mg	38%
Copper	0,4 mg	40%
Manganese	0,8 mg	40%
Selenium	22 mcg	40%
Iodine	60 mcg	40%
Sodium	180 mg	-
Ganoderma lucidum (Curtis) P. Karst. Sporophorum Dry extract	200 mg	

\*NRV = Nutrient Reference Value



CONTROL DE PESO  
WEIGHT CONTROL

## PLUS-Z

sin azúar con extracto de  
Ganoderma lucidum

without sugar with  
Ganoderma lucidum extract

Item 30110 - 520 g  
Item 30210 - 1000 g



CHOOSE YOUR  
LANGUAGE

Item 30109 - 520 g  
Item 30209 - 1000 g



CHOOSE YOUR  
LANGUAGE

Item 30111 - 520 g  
Item 30211 - 1000 g



CHOOSE YOUR  
LANGUAGE



### Advertencias

En caso de un uso prolongado de este programa de control de peso, se recomienda consultar a un médico, sobre todo en personas con enfermedades renales o diabetes. Mantener fuera del alcance de los niños menores de tres años. conservarse en lugar fresco. La fecha de caducidad se refiere al producto envasado intacto, conservado correctamente. **Sin gluten.** no contiene productos derivados de OMG ni productos de origen animal.

**CACAO: CONTIENE SOJA.**

**VAINILLA: CONTIENE POLVO DE LECHE Y SOJA.**

**COCCO: CONTIENE ALTRAMUCES.**

### Warnings

Using this weight-control program for long periods, it is advisable to consult a physician, specially in people with chronic kidney diseases or diabetes. Keep out of the reach of children under three. Store in a cool, dry place. The expiry date refers to the product when still unopened and properly stored. **Gluten-free. OGM free.**

**COCOA: IT CONTAINS SOY.**

**VANILLA: IT CONTAINS POWDER MILK AND SOYA.**

**COCONUT: IT CONTAINS LUPIN.**

### Cómo utilizar

Mezclar dos cucharadas (26 g) o 2 sobres (26 g) con 250 ml de leche de Soja. Para el control de peso: sustituir el desayuno y una de las comidas principales con un batido Snep Plus, que en un régimen de dieta hipocalórica favorece la pérdida de peso.

Para una alimentación sana y mantener el peso: sustituir una de las comidas del día con un batido Snep Plus, ya que en una dieta hipocalórica ayuda a mantener el peso. Consumir este producto como parte de una dieta variada y equilibrada, junto a un estilo de vida sano y activo. El producto está diseñado para ser combinado con una dieta hipocalórica que debe incluir el consumo de otros alimentos y la actividad física regular. Hidratarse adecuadamente y seguir las instrucciones de uso.

### How to use

Mix 2 table spoon (26 g) or 2 sachets (26 g) with 250 ml of low-fat milk. The substitution of two main and daily meals of a low calories diet with meal substitute contributes to weight loss.

The substitution of one main and daily meal of a low calories diet with meal substitutes contributes the maintaining of weight after weight loss. Use this product as a part of a balanced and varied diet, combined with a healthy lifestyle.

The product is conceived to be combined with a low-calorie diet, which has to include the consumption of other foods and a regular physical activity. It is necessary to maintain adequate fluid intake and it is important to follow the indications for use.

## Ingredientes

Proteínas aisladas de **soja** (35%), Agente de carga (Maltodextrina), Polvo de cacao holandés, Edulcorante (Eritritol), Citrato de potasio, Aceite de girasol, Citrato de magnesio, Espesante (Goma xantana), Fosfato de calcio, Ganoderma lucidum (Curtis) P. Karst. Cuerpo fructífero del hongo Sporophorum Extracto seco 200 mg, Sabor de cacao, Inulina, Fibra de manzana, Vitamina C (Ácido L-ascórbico), Gluconato de zinc, Agente antiaglomerante (Dióxido de silicio), Sulfato de hierro, Edulcorante (Glucósidos de esteviol), Gluconato de manganeso, Niacina (Nicotinamida), Vitamina E (Acetato de DL-alfa-tocoferile), Vitamina A (Acetato de retinilo), Gluconato de cobre, Vitamina B5 (Pantotenato de calcio-D), Vitamina D3 (Colecalciferol), Vitamina B6 (Hidrocloruro de piridoxina), Vitamina B2 (Riboflavina), Vitamina B1 (Clorhidrato de tiamina), Vitamina K (Fillochinone), Vitamina B9 (Ácido pteroil-monoglutámico), Yoduro de potasio, Selenito de sodio, D-Biotina, Vitamina B12 (Cianocobalamina).

## VALORES NUTRICIONALES

Valor energético	859,79kJ / 204,43 kcal	%VNR*
grasas mencionadas	6,79 g	
Ácidos grasos saturados	3,67 g	
ácidos grasos monoinsaturados	1,85 g	
ácidos grasos poli insaturados	1,27 g	
ácido linoleico	1,08 g	
carbohidratos	18,94 g	
de los cuales azúcares:	12,75 g	
fibra alimentaria	1,1 g	
Proteínas	16,34 g	
Sal	0,594 g	
Vitamina A (Acetato de retinilo)	320 mcg	40%
Vitamina D (Colecalciferol)	2 mcg	40%
Vitamina E (Acetato de DL-alfa-tocoferile)	4,8 mg	40%
Vitamina C (Ácido L-ascórbico)	32 mg	40%
Vitamina B1 (Clorhidrato de tiamina)	0,44 mg	40%
Vitamina B2 (Riboflavina)	0,56 mg	40%
Vitamina B3 (Nicotinamida)	6,4 mg	40%
Vitamina B6 (Hidrocloruro de piridoxina)	0,56 mg	40%
Folato	100 mcg	50%
Vitamina B12 (Cianocobalamina)	1,25 mcg	50%
Vitamina H (Biotina)	20 mcg	40%
Vitamina K (Fillochinone)	22,5 mcg	30%
Vitamina B5 (Pantotenato de calcio-D)	2,4 mg	40%
Potasio	760 mg	38%
Calcio	397 mg	49,6%
Fósforo	280 mg	40%
Magnesio	150 mg	40%
Hierro	5,3 mg	38%
Zinc	3,8 mg	38%
Cobre	0,4 mg	40%
Manganeso	0,8 mg	40%
Selenio	22 mcg	40%
Yodo	60 mcg	40%
Sodio	237,6 mg	
Ganoderma lucidum (Curtis) P. Karst. Sporophorum Extracto seco	200 mg	

\*VRN = Valor de Referencia de Nutrientes

## Ingredients

**Soy** protein isolate (35%); Bulking agent (Maltodextrin); Dutch cocoa powder; Sweetener (Erythritol); Potassium citrate; Sunflower oil; Magnesium citrate; Thickeners (Xanthan gum); Calcium phosphate; Ganoderma lucidum (Curtis) P. Karst. Sporophorum fungal fruiting body Dry extract 200 mg; Cocoa flavour; Inulin; Apples fiber; Vitamin C (L-Ascorbic Acid); Zinc gluconate; Anti-caking agent (Silicon dioxide); Iron sulfate; Sweetener (Steviol glycosides); Manganese gluconate; Niacin (Nicotinamide); Vitamin E (DL-alpha-tocopheryl acetate); Vitamin A (Retinyl acetate); Copper gluconate; Vitamin B5 (Calcium D-pantothenate); Vitamin D3 (Cholecalciferol); Vitamin B6 (Pyridoxine hydrochloride); Vitamin B2 (Riboflavin); Vitamin B1 (Chlorhydrate of Thiamine); Vitamin K (Phylloquinone); Vitamin B9 (Pteroil-monoglutamic acid); Potassium iodide; Sodium selenite; D-Biotin; Vitamin B12 (Cyanocobalamin).

## NUTRITIONAL VALUES

Energetic value	859,79kJ / 204,43 kcal	%VNR*
fats referred to	6,79 g	
Saturated fatty acids	3,67 g	
monounsaturated fatty acids	1,85 g	
unsaturated poly fatty acids	1,27 g	
linoleic acid	1,08 g	
carbohydrates	18,94 g	
of which sugars:	12,75 g	
dietary fibre	1,1 g	
Protein	16,34 g	
Salt	0,594 g	
Vitamin A (Retinyl acetate)	320 mcg	40%
Vitamin D (Cholecalciferol)	2 mcg	40%
Vitamin E (DL-alpha-tocopheryl acetate)	4,8 mg	40%
Vitamin C (L-Ascorbic Acid)	32 mg	40%
Vitamin B1 (Chlorhydrate of Thiamine)	0,44 mg	40%
Vitamin B2 (Riboflavin)	0,56 mg	40%
Vitamin B3 (Nicotinamide)	6,4 mg	40%
Vitamin B6 (Pyridoxine hydrochloride)	0,56 mg	40%
Folate	100 mcg	50%
Vitamin B12 (Cyanocobalamin)	1,25 mcg	50%
Vitamin H (Biotin)	20 mcg	40%
Vitamin K (Phylloquinone)	22,5 mcg	30%
Vitamin B5 (Calcium D-pantothenate)	2,4 mg	40%
Potassium	760 mg	38%
Calcium	397 mg	49,6%
Phosphorus	280 mg	40%
Magnesium	150 mg	40%
Iron	5,3 mg	38%
Zinc	3,8 mg	38%
Copper	0,4 mg	40%
Manganese	0,8 mg	40%
Selenium	22 mcg	40%
Iodine	60 mcg	40%
Sodium	237,6 mg	
Ganoderma lucidum (Curtis) P. Karst. Sporophorum Dry extract	200 mg	

\*NRV = Nutrient Reference Value



CONTROL DE PESO  
WEIGHT CONTROL

**Ingredientes**

Proteínas aisladas de **soja** (35%), Agente de carga (Maltodextrina), Edulcorante (Eritritol), Citrato de potasio, **Leche** en polvo, Aceite de girasol, Citrato de magnesio, Inulina, Fibra de manzana, Espesante (Goma xantana), Fosfato de calcio, Sabor a vainilla, Ganoderma lucidum (Curtis) P. Karst. Cuerpo fructífero del hongo Sporophorum Extracto seco 200 mg, Vitamina C (Ácido L- ascórbico), Gluconato de zinc, Agente antiaglomerante (Dióxido de silicio), Sulfato de hierro, Edulcorante (Glucósidos de esteviol), Gluconato de manganeso, Niacina (Nicotinamida), Vitamina E (Acetato de DL-alfa-tocoferile), Vitamina A (Acetato de retinilo), Gluconato de cobre, Vitamina B5 (Pantotenato de calcio-D), Vitamina D3 (Colecalciferol), Vitamina B6 (Hidrocloruro de piridoxina), Vitamina B2 (Riboflavina), Vitamina B1 (Clorhidrato de tiamina), Vitamina K (Fillochinone), Vitamina B9 (Ácido pteroil-monoglutámico), Yoduro de potasio, Selenito de sodio, D-Biotina, Vitamina B12 (Cianocobalamina).

**Cómo utilizar**

Mezclar dos cucharadas (26 g) o 2 sobres (26 g) con 250 ml de leche semidesnatada. Cada porción aporta 206.9 kcal.

Para el control de peso: sustituir el desayuno y una de las comidas principales con un batido Snep Plus, que en un régimen de dieta hipocalórica favorece la pérdida de peso. Para una alimentación sana y mantener el peso: sustituir una de las comidas del día con un batido Snep Plus, ya que en una dieta hipocalórica ayuda a mantener el peso. Consumir este producto como parte de una dieta variada y equilibrada, junto a un estilo de vida sano y activo. El producto está diseñado para ser combinado con una dieta hipocalórica que debe incluir el consumo de otros alimentos y la actividad física regular. Hidratarse adecuadamente y seguir las instrucciones de uso.

**VALORES NUTRICIONALES**

Valor energético	869,78 kJ / 206,9 kcal	%VNR*
grasas mencionadas	6,75g	
Ácidos grasos saturados	3,49g	
ácidos grasos monoinsaturados	1,85g	
ácidos grasos poliinsaturados	1,41g	
ácido linoleico	1,08g	
carbohidratos	19,21g	
de los cuales azúcares:	13,12g	
fibra alimentaria	2,3g	
Proteínas	16,18g	
Sal	0,614g	
Vitamina A (Acetato de retinilo)	320mcg	40%
Vitamina D (Colecalciferol)	2mcg	40%
Vitamina E (Acetato de DL-alfa-tocoferile)	4,8mg	40%
Vitamina C (Ácido L- ascórbico)	32mg	40%
Vitamina B1 (Clorhidrato de tiamina)	0,44mg	40%
Vitamina B2 (Riboflavina)	0,56mg	40%
Vitamina B3 (Nicotinamida)	6,4mg	40%
Vitamina B6 (Hidrocloruro de piridoxina)	0,56mg	40%
Folato	100mcg	50%
Vitamina B12 (Cianocobalamina)	1,25mcg	50%
Vitamina H (Biotina)	20mcg	40%
Vitamina K (Fillochinone)	22,5 mcg	30%
Vitamina B5 (Pantotenato de calcio-D)	2,4 mg	40%
Potasio	760 mg	38%
Calcio	397 mg	49,6%
Fósforo	280mg	40%
Magnesio	150mg	40%
Hierro	5,3mg	38%
Zinc	3,8mg	38%
Cobre	0,4mg	40%
Manganeso	0,8mg	40%
Selenio	22mcg	40%
Yodo	60mcg	40%
Sodio	245,44mg	
Ganoderma lucidum (Curtis) P. Karst. Sporophorum Extracto seco	200mg	

\*VRN = Valor de Referencia de Nutrientes

**Ingredients**

**Soy** protein isolate (35%); Bulking agent (Maltodextrin); Sweetener (Erythritol); Potassium citrate; Powdered **milk**; Sunflower oil; Magnesium citrate; Inulin; Apples fiber; Thickeners (Xanthan gum); Calcium phosphate; Vanilla flavour; Ganoderma lucidum (Curtis) P. Karst. Sporophorum fungal fruiting body Dry extract 200 mg; Vitamin C (L-Ascorbic Acid); Zinc gluconate; Anti-caking agent (Silicon dioxide); Iron sulfate; Sweetener (Steviol glycosides); Manganese gluconate; Niacin (Nicotinamide); Vitamin E (DL-alpha-tocopheryl acetate); Vitamin A (Retinyl acetate); Copper gluconate; Vitamin B5 (Calcium D-pantothenate); Vitamin D3 (Cholecalciferol); Vitamin B6 (Pyridoxine hydrochloride); Vitamin B2 (Riboflavin); Vitamin B1 (Chlorhydrate of Thiamine); Vitamin K (Phylloquinone); Vitamin B9 (Pteroil-monoglutamic acid); Potassium iodide; Sodium selenite; D-Biotin; Vitamin B12 (Cyanocobalamin).

**How to use**

Mix 2 table spoon (26 g) or 2 sachets (26 g) with 250 ml of low-fat milk. Each serving provides 206.9 kcal. The substitution of two main and daily meals of a low calories diet with meal substitute contributes to weight loss. The substitution of one main and daily meal of a low calories diet with meal substitutes contributes the maintaining of weight after weight loss. Use this product as a part of a balanced and varied diet, combined with a healthy lifestyle. The product is conceived to be combined with a low-calorie diet, which has to include the consumption of other foods and a regular physical activity. It is necessary to maintain adequate fluid intake and it is important to follow the directions for use.

**NUTRITIONAL VALUES**

Energetic value	869,78 kJ / 206,9 kcal	%VNR*
fats referred to	6,75g	
Saturated fatty acids	3,49g	
monounsaturated fatty acids	1,85g	
polyunsaturated fatty acids	1,41g	
linoleic acid	1,08g	
carbohydrates	19,21g	
of which sugars:	13,12g	
dietary fibre	2,3g	
Protein	16,18g	
Salt	0,614g	
Vitamin A (Retinyl acetate)	320mcg	40%
Vitamin D (Cholecalciferol)	2mcg	40%
Vitamin E (DL-alpha-tocopheryl acetate)	4,8mg	40%
Vitamin C (L-Ascorbic Acid)	32mg	40%
Vitamin B1 (Chlorhydrate of Thiamine)	0,44mg	40%
Vitamin B2 (Riboflavin)	0,56mg	40%
Vitamin B3 (Nicotinamide)	6,4mg	40%
Vitamin B6 (Pyridoxine hydrochloride)	0,56mg	40%
Folate	100mcg	50%
Vitamin B12 (Cyanocobalamin)	1,25mcg	50%
Vitamin H (Biotin)	20mcg	40%
Vitamin K (Phylloquinone)	22,5 mcg	30%
Vitamin B5 (Calcium D-pantothenate)	2,4 mg	40%
Potassium	760 mg	38%
Calcium	397 mg	49,6%
Phosphorus	280mg	40%
Magnesium	150mg	40%
Iron	5,3mg	38%
Zinc	3,8mg	38%
Copper	0,4mg	40%
Manganese	0,8mg	40%
Selenium	22mcg	40%
Jod	60mcg	40%
Natrium	245,44mg	
Ganoderma lucidum (Curtis) P. Karst. Sporophorum Dry extract	200mg	

\*NRV = Nutrient Reference Value

## Ingredientes

Proteínas de **altramuz** (40%), Agente de carga (Maltodextrina), Edulcorante (Eritritol), Aceite de girasol, Citrato de potasio, Citrato de magnesio, Inulina, Fosfato de calcio, Fibra de manzana, Espesante (Goma xantana), Ganoderma lucidum (Curtis) P. Karst. Cuerpo fructífero del hongo Sporophorum Extracto seco 200 mg, Sabor de coco, Vitamina C (Ácido L-ascórbico), Gluconato de zinc, Agente antiaglomerante (Dióxido de silicio), Sulfato de hierro, Edulcorante (Glucósidos de esteviol), Gluconato de manganeso, Niacina (Nicotinamida), Vitamina E (Acetato de DL-alfa-tocoferile), Vitamina A (Acetato de retinilo), Gluconato de cobre, Vitamina B5 (Pantotenato de calcio-D), Vitamina D3 (Colecalciferol), Vitamina B6 (Hidrocloruro de piridoxina), Vitamina B2 (Riboflavina), Vitamina B1 (Clorhidrato de tiamina), Vitamina K (Fillochinone), Vitamina B9 (Ácido pteroil-monoglutámico), Yoduro de potasio, Selenito de sodio, D-Biotina, Vitamina B12 (Cianocobalamina).

## Cómo utilizar

Mezclar dos cucharadas (26 g) o 2 sobres (26 g) con 250 ml de leche de Soja. Cada porción aporta 220.27 kcal. Para el control de peso: sustituir el desayuno y una de las comidas principales con un batido Snep Plus, que en un régimen de dieta hipocalórica favorece la pérdida de peso. Para una alimentación sana y mantener el peso: sustituir una de las comidas del día con un batido Snep Plus, ya que en una dieta hipocalórica ayuda a mantener el peso.

Consumir este producto como parte de una dieta variada y equilibrada, junto a un estilo de vida sano y activo. El producto está diseñado para ser combinado con una dieta hipocalórica que debe incluir el consumo de otros alimentos y la actividad física regular. Hidratarse adecuadamente y seguir las instrucciones de uso.

## VALORES NUTRICIONALES

Valor energético	924,77 kJ / 220,27 kcal	%VNR*
grasas mencionadas	7,29 g	
Ácidos grasos saturados	1,27 g	
ácidos grasos monoinsaturados	2,16 g	
ácidos grasos poliinsaturados	3,86 g	
ácido linoleico	1,08 g	
Carbohidratos	21,84 g	
de los cuales azúcares	10 g	
fibras dietéticas	4,53 g	
Proteínas	14,56 g	
Sal	0,45 g	
Vitamina A (Acetato de retinilo)	320 mcg	40%
Vitamina D (Colecalciferol)	2 mcg	40%
Vitamina E (Acetato de DL-alfa-tocoferile)	4,8 mg	40%
Vitamina C (Ácido L-ascórbico)	32 mg	40%
Vitamina B1 (Clorhidrato de tiamina)	0,44 mg	40%
Riboflavina (Vitamina b2)	0,56 mg	40%
Niacina (vitamina B3)	6,4 mg	40%
Piridoxina (Vitamina B6)	0,56 mg	40%
Folato	100 mcg	50%
Vitamina B12	1,25 mcg	50%
Biotina (vitamina H)	20 mcg	40%
Vitamina K (Fillochinone)	22,5 mcg	30%
Vitamina B5 (Pantotenato de calcio-D)	2,4 mg	40%
Potasio	800 mg	40%
Calcio	312,5 mg	39%
Fósforo	332,5 mg	47,5%
Magnesio	150 mg	40%
Hierro	5,3 mg	38%
Zinc	3,8 mg	38%
Cobre	0,4 mg	40%
Manganeso	0,8 mg	40%
Selenio	22 mcg	40%
Yodo	60 mcg	40%
Sodio	225 mg	
Ganoderma lucidum (Curtis) P. Karst. Sporophorum Extracto seco	200 mg	

\*VRN = Valor de Referencia de Nutrientes

## Ingredients

**Lupine** protein isolate (40%), Bulking agent (Maltodextrin), Sweetener (Erythritol), Sunflower oil, Potassium citrate, Magnesium citrate, Inulin, Calcium phosphate, Apples fiber, Thickeners (Xanthan gum), Ganoderma lucidum (Curtis) P. Karst. Sporophorum fungal fruiting body Dry extract 200 mg, Cocco flavour, Vitamin C (L-Ascorbic Acid), Zinc gluconate, Anti-caking agent (Silicon dioxide), Iron sulfate, Sweetener (Steviol glycosides), Manganese gluconate, Niacin (Nicotinamide), Vitamin E (DL-alpha-tocopheryl acetate), Vitamin A (Retinyl acetate), Copper gluconate, Vitamin B5 (Calcium D-pantothenate), Vitamin D3 (Cholecalciferol), Vitamin B6 (Pyridoxine hydrochloride), Vitamin B2 (Riboflavin), Vitamin B1 (Chlorhydrate of Thiamine), Vitamin K (Phylloquinone), Vitamin B9 (Pteroil-monoglutamic acid), Potassium iodide, Sodium selenite, D-Biotin, Vitamin B12 (Cyanocobalamin).

## How to use

Mix 2 table spoon (26 g) or 2 sachets (26 g) with 250 ml of Soy milk. Each serving provides 220.27 kcal. The substitution of two main and daily meals of a low calories diet with meal substitute contributes to weight loss. The substitution of one main and daily meal of a low calories diet with meal substitutes contributes the maintaining of weight after weight loss. Use this product as a part of a balanced and varied diet, combined with a healthy lifestyle.

The product is conceived to be combined with a low-calorie diet, which has to include the consumption of other foods and a regular physical activity. It is necessary to maintain adequate fluid intake and it is important to follow the indications for use.

## NUTRITIONAL VALUES

Energetic value	924,77 kJ / 220,27 kcal	%VNR*
fats referred to	7,29 g	
Saturated fatty acids	1,27 g	
monounsaturated fatty acids	2,16 g	
unsaturated poly fatty acids	3,86 g	
linoleic acid	1,08 g	
Carbohydrates	21,84 g	
of which sugars	10 g	
dietary fibers	4,53 g	
Protein	14,56 g	
Salt	0,45 g	
Vitamin A (Retinyl acetate)	320 mcg	40%
Vitamin D (Cholecalciferol)	2 mcg	40%
Vitamin E (DL-alpha-tocopheryl acetate)	4,8 mg	40%
Vitamin C (L-Ascorbic Acid)	32 mg	40%
Vitamin B1 (Chlorhydrate of Thiamine)	0,44 mg	40%
Riboflavin (Vitamin b2)	0,56 mg	40%
Niacin (Vitamin B3)	6,4 mg	40%
Pyridoxin (Vitamin B6)	0,56 mg	40%
Folate	100 mcg	50%
Vitamin B12	1,25 mcg	50%
Biotin (Vitamin H)	20 mcg	40%
Vitamin K (Phylloquinone)	22,5 mcg	30%
Vitamin B5 (Calcium D-pantothenate)	2,4 mg	40%
Potassium	800 mg	40%
Calcium	312,5 mg	39%
Phosphorus	332,5 mg	47,5%
Magnesium	150 mg	40%
Iron	5,3 mg	38%
Zinc	3,8 mg	38%
Copper	0,4 mg	40%
Manganese	0,8 mg	40%
Selenium	22 mcg	40%
Iodine	60 mcg	40%
Sodium	225 mg	
Ganoderma lucidum (Curtis) P. Karst. Sporophorum Dry extract	200 mg	

\*NRV = Nutrient Reference Value



CONTROL DE PESO  
WEIGHT CONTROL

## SALTY VEGAN PLUS CHAMPIÑONES

## SALTY VEGAN PLUS MUSHROOMS with Ganoderma lucidum extract



CHOOSE YOUR  
LANGUAGE

Item 30212

1000 g



Item 30112

520 g



### Ingredientes

Proteínas aisladas de **soja** (46,15%), Almidón de patata, Harina de **avena** sin gluten, Sabor a **hongos**, Aceite de girasol, Polvo de hongos porcini secos (4%), Citrato de potasio, Espesante (Goma xantana), Citrato de potasio, Ganoderma lucidum (Curtis) P. Karst. Sporophorum Extracto seco (200 mg), Perejil seco en polvo (0,2%), Vitamina C (Ácido L-ascórbico), Gluconato de zinc, Agente antiaglomerante (Dióxido de silicio), Sulfato de hierro, Gluconato de manganeso, Niacina (Nicotinamida), Vitamina E (Acetato de DL-alfa-tocoferile), Vitamina A (Acetato de retinilo), Gluconato de cobre, Pantotenato de calcio-D, Vitamina D3 (Colecalciferol), Vitamina B6 (Hidrocloruro de piridoxina), Vitamina B2 (Riboflavina), Vitamina B1 (Clorhidrato de tiamina), Vitamina K (Filloquinone), Ácido pteroil-monoglutámico, Yoduro de potasio, Selenito de sodio, D-Biotina, Vitamina B12 (Cianocobalamina).

### Ingredients

**Soy** protein isolate (46,15%), Potato starch, **Oatmeal** gluten free, **Mushroom** flavor, Sunflower oil, Dried porcini mushrooms powder (4%), Potassium citrate, Thickeners (Xanthan gum), Potassium citrate, Ganoderma lucidum (Curtis) P. Karst. Sporophorum Dry extract (200 mg), Dried parsley powder (0.2%), Vitamin C (L-Ascorbic Acid), Zinc gluconate, Anti-caking agent (Silicon dioxide), Iron sulfate, Manganese gluconate, Niacin (Nicotinamide), Vitamin E (DL-alpha-tocopheryl acetate), Vitamin A (Retinyl acetate), Copper gluconate, Calcium D-pantothenate, Vitamin D3 (Cholecalciferol), Vitamin B6 (Pyridoxine hydrochloride), Vitamin B2 (Riboflavin), Vitamin B1 (Chlorhydrate of Thiamine), Vitamin K (Phylloquinone), Pteroil-monoglutamic acid, Potassium iodide, Sodium selenite, D-Biotin, Vitamin B12 (Cyanocobalamin).

## Cómo utilizar

Mezclar dos cucharadas (26 g) o 2 sobres (26 g) con 250 ml de leche de Soja. Cada porción aporta 209,11 kcal.

Para el control de peso: sustituir el desayuno y una de las comidas principales con un batido Snep Plus, que en un régimen de dieta hipocalórica favorece la pérdida de peso. Para una alimentación sana y mantener el peso: sustituir una de las comidas del día con un batido Snep Plus, ya que en una dieta hipocalórica ayuda a mantener el peso. Consumir este producto como parte de una dieta variada y equilibrada, junto a un estilo de vida sano y activo. El producto está diseñado para ser combinado con una dieta hipocalórica que debe incluir el consumo de otros alimentos y la actividad física regular. Hidratarse adecuadamente y seguir las instrucciones de uso.

## Advertencias

En caso de un uso prolongado de este programa de control de peso, se recomienda consultar a un médico, sobre todo en personas con enfermedades renales o diabetes. Mantener fuera del alcance de los niños menores de tres años. **Sin gluten. Sin OGM. CONTIENE SOJA.**

## VALORES NUTRICIONALES

Información nutricional de 250 ml de producto listo para el consumo		%VNR*
Valor energético	881,12 kJ / 209,11 kcal	
grasas mencionadas	5,74 g	
Ácidos grasos saturados	2,68 g	
ácidos grasos monoinsaturados	0,49 g	
ácidos grasos poliinsaturados	1,19 g	
ácido linoleico	1,08 g	
Carbohidratos	19,70 g	
de los cuales azúcares	12,73 g	
Fibras	0,87 g	
Proteínas	19,23 g	
Sal	0,64 g	
Vitamina A (Acetato de retinilo)	320 mcg	40%
Vitamina D (Colecalciferol)	2 mcg	40%
Vitamina E (Acetato de DL-alfa-tocoferilo)	4,8 mg	40%
Vitamina C (Ácido L-ascórbico)	32 mg	40%
Tiamina (Vit. B1)	0,44 mg	40%
Riboflavina (Vit. B2)	0,56 mg	40%
Niacina (vitamina B3)	6,4 mg	40%
Piridoxina (Vit. B6)	0,56 mg	40%
Folato	100 mcg	50%
Vitamina B12	1,25 mcg	50%
Biotina (vitamina H)	20 mcg	40%
Vitamina K (Fillochinone)	22,5 mcg	30%
Ácido pantoténico (Vit. B5)	2,4 mg	40%
Potasio	500 mg	25%
Calcio	317 mg	39,6%
Fósforo	300,5 mg	42,9%
Magnesio	112,5 mg	30%
Hierro	5,3 mg	38%
Zinc	3,8 mg	38%
Cobre	0,4 mg	40%
Manganeso	0,8 mg	40%
Selenio	22 mcg	40%
Yodo	60 mcg	40%
Sodio	256 mg	
Ganoderma lucidum (Curtis) P. Karst. Sporophorum	200 mg	

\*VRN = Valor de Referencia de Nutrientes

## How to use

Mix 2 table spoon (26 g) or 2 sachets (26 g) with 250 ml of low-fat milk. Each serving provides 209.11 kcal.

The substitution of two main and daily meals of a low calories diet with meal substitute contributes to weight loss. The substitution of one main and daily meal of a low calories diet with meal substitutes contributes the maintaining of weight after weight loss. Use this product as a part of a balanced and varied diet, combined with a healthy lifestyle. The product is conceived to be combined with a low-calorie diet, which has to include the consumption of other foods and a regular physical activity. It is necessary to maintain adequate fluid intake and it is important to follow the indications for use.

## Warnings

Using this weight-control program for long periods, it is advisable to consult a physician, specially in people with chronic kidney diseases or diabetes. Keep out of the reach of children under three.

**Gluten-free. OGM free. Contains Soy.**

## NUTRITIONAL VALUES

Nutritional values for 250 ml of ready-to-consume product		%VNR*
Energetic value	881,12 kJ / 209,11 kcal	
fats referred to	5,74 g	
Saturated fatty acids	2,68 g	
monounsaturated fatty acids	0,49 g	
polyunsaturated fatty acids	1,19 g	
linoleic acid	1,08 g	
Carbohydrates	19,70 g	
of which sugars	12,73 g	
Fibers	0,87 g	
Protein	19,23 g	
Salt	0,64 g	
Vitamin A (Retinyl acetate)	320 mcg	40%
Vitamin D (Cholecalciferol)	2 mcg	40%
Vitamin E (DL-alpha-tocopheryl acetate)	4,8 mg	40%
Vitamin C (L-Ascorbic Acid)	32 mg	40%
Thiamine (Vit. B1)	0,44 mg	40%
Riboflavin (Vit. B2)	0,56 mg	40%
Niacin (Vitamin B3)	6,4 mg	40%
Pyridoxine (Vit. B6)	0,56 mg	40%
Folate	100 mcg	50%
Vitamin B12	1,25 mcg	50%
Biotin (Vitamin H)	20 mcg	40%
Vitamin K (Phylloquinone)	22,5 mcg	30%
Pantothenic acid (Vit. B5)	2,4 mg	40%
Potassium	500 mg	25%
Calcium	317 mg	39,6%
Phosphorus	300,5 mg	42,9%
Magnesium	112,5 mg	30%
Iron	5,3 mg	38%
Zinc	3,8 mg	38%
Copper	0,4 mg	40%
Manganese	0,8 mg	40%
Selenium	22 mcg	40%
Iodine	60 mcg	40%
Sodium	256 mg	
Ganoderma lucidum (Curtis) P. Karst. Sporophorum	200 mg	

\*NRV = Nutrient Reference Value





CONTROL DE PESO  
WEIGHT CONTROL

## CROCKIS

Item 00306  
15 x 54g



CHOOSE YOUR  
LANGUAGE



### Descripción

Comida para una dieta orientada al control de peso. Snep Crockis es un producto sustitutivo de la comida que proporciona un aporte equilibrado de proteínas, vitaminas y minerales.

### Ingredientes

Copos de **espelta** (27,8%), Copos de **avena** (18,52%), Proteínas aisladas de **soja** (17,6%), Maltodextrina, Arroz inflado (9,26%), Semillas de girasol (8,3%), Citrato de potasio, Citrato de magnesio, Ortofosfato de calcio, **Almendras** en grano (0,93%), Cloruro de Sodio, Vitamina C (Ácido L-ascórbico), Gluconato de zinc, Sulfato de hierro, Gluconato de manganeso, Niacina (Nicotinamida), Vitamina E (Acetato de DL-alfa-tocoferile), Vitamina A (Acetato de retinilo), Gluconato de cobre, Pantotenato de calcio-D, Vitamina D3 (Colecalciferol), Vitamina B6 (Hidrocloruro de piridoxina), Vitamina B2 (Riboflavina), Vitamina B1 (Clorhidrato de tiamina), Vitamina K (Fillochinone), Ácido pteroil-monoglutámico, Yoduro de potasio, Selenito de sodio, D-Biotina, Vitamina B12 (Cianocobalamina).

### Description

Meal for a diet geared towards weight control. Snep Crockis is a meal replacement product that provides a balanced supply of proteins, vitamins and minerals.

### Ingredients

**Spelt** flakes (27,8%); **Oat** flakes (18,52%); **Soy** protein isolate (17,6%); Maltodextrin; Puffed rice (9,26%); Sunflower seeds (8,3%); Potassium citrate; Magnesium citrate; Calcium orthophosphate; **Almond** granules (0,93%); Sodium chloride; Vitamin C (L-Ascorbic Acid); Zinc gluconate; Iron sulfate; Manganese gluconate; Niacin (Nicotinamide); Vitamin E (DL-alpha-tocopheryl acetate); Vitamin A (Retinyl acetate); Copper gluconate; Calcium D-pantothenate; Vitamin D3 (Cholecalciferol); Vitamin B6 (Pyridoxine hydrochloride); Vitamin B2 (Riboflavin); Vitamin B1 (Chlorhydrate of Thiamine); Vitamin K (Phylloquinone); Pteroil-monoglutamic acid; Potassium iodide; Sodium selenite; D-Biotin; Vitamin B12 (Cyanocobalamin)



## Cómo utilizar

Snep Crockis puede degustarse tal cual o añadirse a varios tipos de alimentos, desde ensaladas hasta yogur.

Para el control de peso: sustituir el desayuno y una de las comidas principales con un batido Snep Plus, que en un régimen de dieta hipocalórica favorece la pérdida de peso.

Para una alimentación sana y mantener el peso: sustituir una de las comidas del día con un batido Snep Plus, ya que en una dieta hipocalórica ayuda a mantener el peso.

Consumir este producto como parte de una dieta variada y equilibrada, junto a un estilo de vida sano y activo.

El producto está diseñado para ser combinado con una dieta hipocalórica que debe incluir el consumo de otros alimentos y la actividad física regular.

Hidratarse adecuadamente y seguir las instrucciones de uso.

## Advertencias

Mantener fuera del alcance de los niños. En caso de un uso prolongado de este programa de control de peso, se recomienda consultar a un médico, sobre todo en personas con enfermedades renales o diabetes. Consérvese en lugar fresco. El plazo mínimo de validez hace referencia al producto en el envase no abierto y conservado correctamente. **Contiene gluten. Sin OGM.**

## VALORES NUTRICIONALES

Valores nutricionales	100 g	%VNR*
Energía	1579,2 kJ / 374,3 kcal	-
grasas mencionadas	6,78 g	-
Ácidos grasos saturados	0,74 g	-
ácidos grasos monoinsaturados	1,54 g	-
ácidos grasos poliinsaturados	2,02 g	-
ácido linoleico	1,93 g	-
Carbohidratos	51,52 g	-
de los cuales azúcares	1,74 g	-
Fibras	6,48 g	-
Proteínas	23,57 g	-
Sal	0,798 g	-
Vitamina A (Acetato de retinilo)	592,6 mcg	74,08
Vitamina D (Colecalciferol)	3,7 mcg	74
Vitamina E (Acetato de DL-alfa-tocoferile)	8,89 mg	74,08
Vitamina C (Ácido L-ascórbico)	59,26 mg	74,86
Tiamina (Vit. B1)	0,81 mg	73,64
Riboflavina (Vit. B2)	1,04 mg	74,3
Niacina (vitamina B3)	11,85 mg	74,06
Piridoxina (Vitamina B6)	1,04 mg	74,3
Folato	185,2 mcg	92,6
Vitamina B12	2,31 mcg	92,4
Biotina (vitamina H)	37,04 mcg	74,08
Vitamina K (Fillochinone)	41,67 mcg	55,56
Acido pantoténico (vitamina B5)	4,44 mg	74
Potasio	925,93 mg	46,3
Calcio	444,44 mg	55,55
Fósforo	388,89 mg	55,55
Magnesio	208,33 mg	55,55
Hierro	9,81 mg	70,07
Zinc	7,04 mg	70,4
Cobre	0,74 mg	74
Manganeso	1,48 mg	74
Selenio	40,74 mcg	74,07
Yodo	111,11 mcg	74,07
Sodio	319,44 mg	-

\*VRN = Valor de Referencia de Nutrientes

## How to use

Snep Crockis can be eaten as it is or added to a variety of foods from salads to yoghurt.

The substitution of two main and daily meals of a low calories diet with meal substitute contributes to weight loss.

The substitution of one main and daily meal of a low calories diet with meal substitutes contributes the maintaining of weight after weight loss.

Use this product as a part of a balanced and varied diet, combined with a healthy lifestyle.

The product is conceived to be combined with a low-calorie diet, which has to include the consumption of other foods and a regular physical activity.

It is necessary to maintain adequate fluid intake and it is important to follow the indications for use.

## Warnings

Keep out of the reach of children. Using this weight-control program for long periods, it is advisable to consult a physician, specially in people with chronic kidney diseases or diabetes. Store in a cool, dry place. The minimum storage term refers to the product in an intact and correctly stored package. **Contains gluten. GMO free.**

## NUTRITIONAL VALUES

Nutritional values	100 g	%VNR*
Energy	1579,2 kJ / 374,3 kcal	-
fats referred to	6,78 g	-
Saturated fatty acids	0,74 g	-
monounsaturated fatty acids	1,54 g	-
polyunsaturated fatty acids	2,02 g	-
linoleic acid	1,93 g	-
Carbohydrates	51,52 g	-
of which sugars	1,74 g	-
Fibers	6,48 g	-
Protein	23,57 g	-
Salt	0,798 g	-
Vitamin A (Retinyl acetate)	592,6 mcg	74,08
Vitamin D (Cholecalciferol)	3,7 mcg	74
Vitamin E (DL-alpha-tocopheryl acetate)	8,89 mg	74,08
Vitamin C (L-Ascorbic Acid)	59,26 mg	74,86
Thiamine (Vit. B1)	0,81 mg	73,64
Riboflavin (Vit. B2)	1,04 mg	74,3
Niacin (Vitamin B3)	11,85 mg	74,06
Pyridoxin (Vitamin B6)	1,04 mg	74,3
Folate	185,2 mcg	92,6
Vitamin B12	2,31 mcg	92,4
Biotin (Vitamin H)	37,04 mcg	74,08
Vitamin K (Phylloquinone)	41,67 mcg	55,56
Pantothenic acid (Vitamin B5)	4,44 mg	74
Potassium	925,93 mg	46,3
Calcium	444,44 mg	55,55
Phosphorus	388,89 mg	55,55
Magnesium	208,33 mg	55,55
Iron	9,81 mg	70,07
Zinc	7,04 mg	70,4
Copper	0,74 mg	74
Manganese	1,48 mg	74
Selenium	40,74 mcg	74,07
Iodine	111,11 mcg	74,07
Sodium	319,44 mg	-

\*NRV = Nutrient Reference Value





CONTROL DE PESO  
WEIGHT CONTROL

## BARRA SUSTITUTIVA DE COMIDAS DE COCO Y CHOCOLATE

## MEAL REPLACEMENT BAR Cocoa & Chocolate

Item 00230k - 1 PACK

Item 00232 - 3 PACK



CHOOSE YOUR  
LANGUAGE

### Ingredientes

Proteínas de **leche**, Jarabe de glucosa, 16% Chocolate negro (Pasta con sabor de chocolate; Azúcar; Manteca de cacao; Emulsionante: Lecitina de **soja**; Sabor natural de vainilla), Pasta con sabor de chocolate, Azúcar, Manteca de cacao, Emulsionante: Lecitina de **soja**, Sabor natural de vainilla, Isomaltosacáridos, Jarabe de fructosa, Aceite de girasol, Humidificador: Sorbitol, Pasta de chocolate (Chocolate en polvo (Cacao; Azúcar)), Aceites vegetales (girasol, coco), Cacao en polvo con bajo contenido en grasas, Mezcla de vitaminas y sales minerales (Fosfato de potasio; Citrato de sodio; Fosfato de calcio; Óxido de magnesio; Gluconato ferroso; Gluconato de zinc; Vitamina E Acetato; Vitamina A (Acetato de retinilo); Niacina; Gluconato de manganeso; Pantotenato de calcio-D; Gluconato de cobre; Vitamina D (Colecalciferol); Riboflavina; Vitamina B6 (Hidrocloruro de piridoxina); Vitamina B1 (Clorhidrato de tiamina); Ácido pteroil-monoglutámico; Yoduro de potasio; Selenito de sodio; Ácido L-ascórbico; Vitamina K (Fillochinone); Vitamina H (Biotina); Vitamina B12 (Cianocobalamina)), Fosfato de potasio, Citrato de sodio, Fosfato de calcio, Óxido de magnesio, Gluconato ferroso, Gluconato de zinc, Vitamina E Acetato, Vitamina A (Acetato de retinilo), Niacina, Gluconato de manganeso, Pantotenato de calcio-D, Gluconato de cobre, Vitamina D (Colecalciferol), Riboflavina, Vitamina B6 (Hidrocloruro de piridoxina), Vitamina B1 (Clorhidrato de tiamina), Ácido pteroil-monoglutámico, Yoduro de potasio, Selenito de sodio, Ácido L-ascórbico, Vitamina K (Fillochinone), Biotina, Vitamina B12 (Cianocobalamina), Coco rapè, Conservante (Sorbato de potasio).

### Ingredients

**Milk** proteins; Glucose syrup; 16% Dark chocolate (Chocolate aroma pasta; Sugar; Cocoa butter; Emulsifier: **Soy** lecithin; Natural vanilla flavor); Chocolate aroma pasta; Sugar; Cocoa butter; Emulsifier: **Soy** lecithin; Natural vanilla flavor; Isomaltooligosaccharide; Fructose syrup; Sunflower oil; Humidifier: Sorbitol; Chocolate paste (Powdered chocolate (Cocoa; Sugar)); Vegetable oils (sunflower, coconut); Cocoa powder with low fat contents; Mix of vitamins and mineral salts (Potassium phosphate; Sodium citrate; Calcium phosphate; Magnesium oxide; Iron gluconate; Zinc gluconate; Vitamin E acetate; Vitamin A (Retinyl acetate); Niacin; Manganese gluconate; Calcium D-pantothenate; Copper gluconate; Vitamin D (Cholecalciferol); Riboflavin; Vitamin B6 (Pyridoxine hydrochloride); Vitamin B1 (Chlorhydrate of Thiamine); Pteroil-monoglutamic acid; Potassium iodide; Sodium selenite; L-Ascorbic Acid; Vitamin K (Phylloquinone); Vitamin H (Biotin); Vitamin B12 (Cyanocobalamin)); Potassium phosphate; Sodium citrate; Calcium phosphate; Magnesium oxide; Iron gluconate; Zinc gluconate; Vitamin E acetate; Vitamin A (Retinyl acetate); Niacin; Manganese gluconate; Calcium D-pantothenate; Copper gluconate; Vitamin D (Cholecalciferol); Riboflavin; Vitamin B6 (Pyridoxine hydrochloride); Vitamin B1 (Chlorhydrate of Thiamine); Pteroil-monoglutamic acid; Potassium iodide; Sodium selenite; L-Ascorbic Acid; Vitamin K (Phylloquinone); Biotin; Vitamin B12 (Cyanocobalamin); Coco rapè; Preservative (Potassium sorbate)

## Cómo utilizar

Reemplazar dos comidas diarias principales dentro de una dieta baja en calorías con sustitutivos de comida contribuye a la pérdida de peso.

Reemplazar una comida diaria principal de una dieta baja en calorías con un sustitutivo de comida contribuye al mantenimiento del peso después de la pérdida de peso. Utilice este producto como parte de una dieta equilibrada y variada, combinada con un estilo de vida saludable. El producto está diseñado para combinarse con una dieta baja en calorías que debe implicar el consumo de otros alimentos y la actividad física regular. Es necesario mantener un suministro adecuado de líquidos y es importante respetar la modalidad de uso.

## Advertencias

En caso de un uso prolongado de este programa de control de peso, se recomienda consultar a un médico, sobre todo en personas con enfermedades renales o diabetes. Mantener fuera del alcance de los niños. consérvese en lugar fresco. La fecha de caducidad se refiere al producto envasado intacto, conservado correctamente.

**Sin gluten.**

## VALORES NUTRICIONALES

	Per bar 50 g	%VNR*	Per 100 g
Valor energético	846 kJ/ 200 kcal		1693 kJ/ 403 kcal
Grasa	6.5 g		13 g
de los cuales los ácidos grasos saturados	2.9 g		5.7 g
carbohidratos	21 g		42 g
de los cuales azúcares	17 g		34 g
de los cuales los polioles	1.3 g		2.5 g
Fibra	3.5 g		7 g
Proteínas	13.5 g		27 g
Sal	0.440 g		0.880g
Vitamina A (Acetato de retinilo)	240 mcg	30%	
Vitamina D (Colecalciferol)	1.5 mcg	30%	
Vitamina E (Acetato de DL-alfa-tocoferile)	3.6 mg	30%	
Vitamina K (Fillochinone)	22.5 mcg	30%	
Vitamina C (Ácido L-ascórbico)	24 mg	30%	
Tiamina	0.33 mg	30%	
Riboflavina	0.42 mg	30%	
Niacina	4.8 mg	30%	
Vitamina B6 (Hidrocloruro de piridoxina)	0.42 mg	30%	
Ácido fólico	60 mcg	30%	
Vitamina B12 (Cianocobalamina)	0.75 mcg	30%	
Biotina	15 mcg	30%	
Vitamina B5 (Pantotenato de calcio-D)	1.8 mg	30%	
Calcio	240 mg	30%	
Fósforo	210 mg	30%	
Potasio	500 mg	30%	
Hierro	4,2 mg	30%	
Zinc	3 mg	30%	
Cobre	0,3 mg	30%	
Yodo	45 mcg	30%	
Selenio	16,5 mcg	30%	
Sodio	172,5 mg	-	
Magnesio	112,5 mg	30%	
Manganeso	0,6 mg	30%	

\*VRN = Valor de Referencia de Nutrientes

## How to use

The substitution of two main and daily meals of a low calories diet with meal substitute contributes to weight loss.

The substitution of one main and daily meal of a low calories diet with meal substitutes contributes the maintaining of weight after weight loss. Use this product as a part of a balanced and varied diet, combined with a healthy lifestyle. The product is conceived to be combined with a low-calorie diet, which has to include the consumption of other foods and a regular physical activity. It is necessary to maintain adequate fluid intake and it is important to follow the indications for use.

## Warnings

Using this weight-control program for long periods, it is advisable to consult a physician, specially in people with chronic kidney diseases or diabetes. Keep Out Of Reach Of Children. Store in a cool, dry place. The expiry date refers to the product when still unopened and properly stored. **Gluten-free.**

## NUTRITIONAL VALUES

	Per bar 50 g	%VNR*	Per 100 g
Energetic value	846 kJ/ 202 kcal		1693 kJ/ 403 kcal
Fat	6.5 g		13 g
of which saturated fatty acids	2.9 g		5.7 g
carbohydrates	21 g		42 g
of which sugars	17 g		34 g
of which polyols	1.3 g		2.5 g
Fiber	3.5 g		7 g
Protein	13.5 g		27 g
Salt	0.440 g		0.880g
Vitamin A (Retinyl acetate)	240 mcg	30%	
Vitamin D (Cholecalciferol)	1.5 mcg	30%	
Vitamin E (DL-alpha-tocopheryl acetate)	3.6 mg	30%	
Vitamin K (Phylloquinone)	22.5 mcg	30%	
Vitamin C (L-Ascorbic Acid)	24 mg	30%	
Thiamine	0.33 mg	30%	
Riboflavin	0.42 mg	30%	
Niacin	4.8 mg	30%	
Vitamin B6 (Pyridoxine hydrochloride)	0.42 mg	30%	
Folic acid	60 mcg	30%	
Vitamin B12 (Cyanocobalamin)	0.75 mcg	30%	
Biotin	15 mcg	30%	
Vitamin B5 (Calcium D-pantothenate)	1.8 mg	30%	
Calcium	240 mg	30%	
Phosphorus	210 mg	30%	
Potassium	500 mg	30%	
Iron	4,2 mg	30%	
Zinc	3 mg	30%	
Copper	0,3 mg	30%	
Iodine	45 mcg	30%	
Selenium	16,5 mcg	30%	
Sodium	172,5 mg	-	
Magnesium	112,5 mg	30%	
Manganese	0,6 mg	30%	

\*NRV = Nutrient Reference Value





CONTROL DE PESO  
WEIGHT CONTROL

## BARRA SUSTITUTIVA DE COMIDA DE AVELLANA

## MEAL REPLACEMENT BAR Hazelnut

Item 00231k - 1 PACK

Item 00233 - 3 PACK



### Ingredientes

Proteínas de **leche**, Jarabe de glucosa, 16% Chocolate negro (Pasta con sabor de chocolate; Azúcar; Manteca de cacao; Emulsionante: Lecitina de **soja**; Sabor natural de vainilla), Pasta con sabor de chocolate, Azúcar, Manteca de cacao, Emulsionante: Lecitina de **soja**, Sabor natural de vainilla, Isomaltooligosacáridos, Jarabe de fructosa, Aceite de girasol, Humidificador: Sorbitol, Pasta de avellana (Avelanas), **Avellanas** molidas, Leche crisp (Proteína de suero), Cacao en polvo, Mezcla de vitaminas y sales minerales (Fosfato de potasio; Citrato de sodio; Fosfato de calcio; Óxido de magnesio; Gluconato ferroso; Gluconato de zinc; Vitamina E Acetato; Vitamina A (Acetato de retinilo); Niacina; Gluconato de manganeso; Pantotenato de calcio-D; Gluconato de cobre; Vitamina D (Colecalciferol); Riboflavina; Vitamina B6 (Hidrocloruro de piridoxina); Vitamina B1 (Clorhidrato de tiamina); Ácido pteroil-monoglutámico; Yoduro de potasio; Selenito de sodio; Ácido L-ascórbico; Vitamina K (Fillochinone); Vitamina H (Biotina); Vitamina B12 (Cianocobalamina)), Fosfato de potasio, Citrato de sodio, Fosfato de calcio, Óxido de magnesio, Gluconato ferroso, Gluconato de zinc, Vitamina E Acetato, Vitamina A (Acetato de retinilo), Niacina, Gluconato de manganeso, Pantotenato de calcio-D, Gluconato de cobre, Vitamina D (Colecalciferol), Riboflavina, Vitamina B6 (Hidrocloruro de piridoxina), Vitamina B1 (Clorhidrato de tiamina), Ácido pteroil-monoglutámico, Yoduro de potasio, Selenito de sodio, Ácido L-ascórbico, Vitamina K (Fillochinone), Biotina, Vitamina B12 (Cianocobalamina), Conservante (Sorbato de potasio), Sabores.

### Ingredients

**Milk** proteins; Glucose syrup; 16% Dark chocolate (Chocolate aroma pasta; Sugar; Cocoa butter; Emulsifier: **Soy** lecithin; Natural vanilla flavor); Chocolate aroma pasta; Sugar; Cocoa butter; Emulsifier: **Soy** lecithin; Natural vanilla flavor; Isomaltooligosaccharide; Fructose syrup; Sunflower oil; Humidifier: Sorbitol; **Hazelnut** pasta (Hazelnut); Chopped hazelnut; Crisp milk (Buttermilk protein); Cocoa powder; Mix of vitamins and mineral salts (Potassium phosphate; Sodium citrate; Calcium phosphate; Magnesium oxide; Iron gluconate; Zinc gluconate; Vitamin E acetate; Vitamin A (Retinyl acetate); Niacin; Manganese gluconate; Calcium D-pantothenate; Copper gluconate; Vitamin D (Cholecalciferol); Riboflavin; Vitamin B6 (Pyridoxine hydrochloride); Vitamin B1 (Chlorhydrate of Thiamine); Pteroil-monoglutamic acid; Potassium iodide; Sodium selenite; L-Ascorbic Acid; Vitamin K (Phylloquinone); Vitamin H (Biotin); Vitamin B12 (Cyanocobalamin)); Potassium phosphate; Sodium citrate; Calcium phosphate; Magnesium oxide; Iron gluconate; Zinc gluconate; Vitamin E acetate; Vitamin A (Retinyl acetate); Niacin; Manganese gluconate; Calcium D-pantothenate; Copper gluconate; Vitamin D (Cholecalciferol); Riboflavin; Vitamin B6 (Pyridoxine hydrochloride); Vitamin B1 (Chlorhydrate of Thiamine); Pteroil-monoglutamic acid; Potassium iodide; Sodium selenite; L-Ascorbic Acid; Vitamin K (Phylloquinone); Biotin; Vitamin B12 (Cyanocobalamin); Preservative (Potassium sorbate); Aromas

## Cómo utilizar

Reemplazar dos comidas diarias principales dentro de una dieta baja en calorías con sustitutivos de comida contribuye a la pérdida de peso.

Reemplazar una comida diaria principal de una dieta baja en calorías con un sustitutivo de comida contribuye al mantenimiento del peso después de la pérdida de peso. Utilice este producto como parte de una dieta equilibrada y variada, combinada con un estilo de vida saludable. El producto está diseñado para combinarse con una dieta baja en calorías que debe implicar el consumo de otros alimentos y la actividad física regular. Es necesario mantener un suministro adecuado de líquidos y es importante respetar la modalidad de uso.

## Advertencias

En caso de un uso prolongado de este programa de control de peso, se recomienda consultar a un médico, sobre todo en personas con enfermedades renales o diabetes. Mantener fuera del alcance de los niños. consérvese en lugar fresco. La fecha de caducidad se refiere al producto envasado intacto, conservado correctamente.

**Sin gluten.**

## VALORES NUTRICIONALES

	Per bar 50 g	%VNR*	Per 100 g
Energía kJ / kcal	838 kJ/ 200 kcal		1676 kJ/ 399 kcal
Grasa	6.5 g		13 g
de los cuales los ácidos grasos saturados	2 g		4 g
carbohidratos	20 g		40 g
de los cuales azúcares	16 g		32 g
de los cuales los polioles	1.2 g		2.4 g
Fibra	3.5 g		7 g
Proteínas	14 g		28 g
Sal	0.440 g		0.880 g
Vitamina A (Acetato de retinilo)	240 mcg	30%	
Vitamina D (Colecalciferol)	1.5 mcg	30%	
Vitamina E (Acetato de DL-alfa-tocoferile)	3.6 mg	30%	
Vitamina K (Fillochinone)	22.5 mcg	30%	
Vitamina C (Ácido L- ascórbico)	24 mg	30%	
Tiamina	0.33 mg	30%	
Riboflavina	0.42 mg	30%	
Niacina	4.8 mg	30%	
Vitamina B6 (Hidrocloruro de piridoxina)	0.42 mg	30%	
Ácido fólico	60 mcg	30%	
Vitamina B12 (Cianocobalamina)	0.75 mcg	30%	
Biotina	15 mcg	30%	
Vitamina B5 (Pantotenato de calcio-D)	1.8 mg	30%	
Calcio	240 mg	30%	
Fósforo	210 mg	30%	
Potasio	500 mg	30%	
Hierro	4,2 mg	30%	
Zinc	3 mg	30%	
Cobre	0.3 mg	30%	
Yodo	45 mcg	30%	
Selenio	16.5 mcg	30%	
Sodio	172.5 mg	-	
Magnesio	112.5 mg	30%	
Manganeso	0.6 mg	30%	

\*VRN = Valor de Referencia de Nutrientes

## How to use

The substitution of two main and daily meals of a low calories diet with meal substitute contributes to weight loss.

The substitution of one main and daily meal of a low calories diet with meal substitutes contributes the maintaining of weight after weight loss. Use this product as a part of a balanced and varied diet, combined with a healthy lifestyle. The product is conceived to be combined with a low-calorie diet, which has to include the consumption of other foods and a regular physical activity. It is necessary to maintain adequate fluid intake and it is important to follow the indications for use.

## Warnings

Using this weight-control program for long periods, it is advisable to consult a physician, specially in people with chronic kidney diseases or diabetes. Keep Out Of Reach Of Children. Store in a cool, dry place. The expiry date refers to the product when still unopened and properly stored. **Gluten-free.**

## NUTRITIONAL VALUES

	Per bar 50 g	%VNR*	Per 100 g
Energetic value	838 kJ/ 200 kcal		1676 kJ/ 399 kcal
Fat	6.5 g		13 g
of which saturated fatty acids	2 g		4 g
carbohydrates	20 g		40 g
of which sugars	16 g		32 g
of which polyols	1.2 g		2.4 g
Fiber	3.5 g		7 g
Protein	14 g		28 g
Salt	0.440 g		0.880 g
Vitamin A (Retinyl acetate)	240 mcg	30%	
Vitamin D (Cholecalciferol)	1.5 mcg	30%	
Vitamin E (DL-alpha-tocopheryl acetate)	3.6 mg	30%	
Vitamin K (Phylloquinone)	22.5 mcg	30%	
Vitamin C (L-Ascorbic Acid)	24 mg	30%	
Thiamine	0.33 mg	30%	
Riboflavin	0.42 mg	30%	
Niacin	4.8 mg	30%	
Vitamin B6 (Pyridoxine hydrochloride)	0.42 mg	30%	
Folic acid	60 mcg	30%	
Vitamin B12 (Cyanocobalamin)	0.75 mcg	30%	
Biotin	15 mcg	30%	
Vitamin B5 (Calcium D-pantothenate)	1.8 mg	30%	
Calcium	240 mg	30%	
Phosphorus	210 mg	30%	
Potassium	500 mg	30%	
Iron	4,2 mg	30%	
Zinc	3 mg	30%	
Copper	0.3 mg	30%	
Iodine	45 mcg	30%	
Selenium	16.5 mcg	30%	
Sodium	172.5 mg	-	
Magnesium	112.5 mg	30%	
Manganese	0.6 mg	30%	

\*NRV = Nutrient Reference Value





CONTROL DE PESO  
WEIGHT CONTROL

## BARRA SUSTITUTIVA DE COMIDA DE PLÁTANO

## MEAL REPLACEMENT BAR Banana

Item 00236k - 1 PACK  
Item 00236x3 - 3 PACK



CHOOSE YOUR  
LANGUAGE

### Ingredientes

Proteínas de **leche**, Jarabe de glucosa, 16% Chocolate negro (Pasta con sabor de chocolate; Azúcar; Manteca de cacao; Emulsionante: Lecitina de **soja**; Sabor natural de vainilla), isomaltooligosacárido (\*fuente de glucosa), Jarabe de fructosa, Aceite de girasol, Pasta de chocolate (5%) (Cacao; Aceite de girasol; Emulsionante: Lecitina de **soja**; Sabores), Mezcla de vitaminas y sales minerales (Fosfato de potasio; Citrato de sodio; Fosfato de calcio; Óxido de magnesio; Gluconato ferroso; Gluconato de zinc; Vitamina E Acetato; Vitamina A (Acetato de retinilo); Niacina; Gluconato de manganeso; Pantotenoato de calcio-D; Gluconato de cobre; Vitamina D (Colecalciferol); Riboflavina; Vitamina B6 (Hidrocloreto de piridoxina); Vitamina B1 (Clorhidrato de tiamina); Ácido pteroil-monoglutámico; Yoduro de potasio; Selenito de sodio; Ácido L-ascórbico; Vitamina K (Fillochinone); Vitamina H (Biotina); Vitamina B12 (Cianocobalamina)), Humidificador: Sorbitol, extrusiones, **soja** con cacao (aislado de proteína de **soja**; Cacao; Almidón de tapioca), Maltodextrina, Sabores, Emulsionante: Lecitina de **soja**, Conservante (Sorbato de potasio), ácido cítrico, Colorante: curcumina, Edulcorante (Sucralosa).

### Ingredients

**Milk** proteins; Glucose syrup; 16% Dark chocolate (Chocolate aroma pasta; Sugar; Cocoa butter; Emulsifier: **Soy** lecithin; Natural vanilla flavor); isomalto-oligosaccharide (\*source of glucose); Fructose syrup; Sunflower oil; Chocolate paste (5%) (Cocoa; Sunflower oil; Emulsifier: **Soy** lecithin; Aromas); Mix of vitamins and mineral salts (Potassium phosphate; Sodium citrate; Calcium phosphate; Magnesium oxide; Iron gluconate; Zinc gluconate; Vitamin E acetate; Vitamin A (Retinyl acetate); Niacin; Manganese gluconate; Calcium D-pantothenate; Copper gluconate; Vitamin D (Cholecalciferol); Riboflavin; Vitamin B6 (Pyridoxine hydrochloride); Vitamin B1 (Chlorhydrate of Thiamine); Pteroil-monoglutamic acid; Potassium iodide; Sodium selenite; L-Ascorbic Acid; Vitamin K (Phylloquinone); Vitamin H (Biotin); Vitamin B12 (Cyanocobalamin); Humidifier: Sorbitol; extrusions, **soy** with cocoa (**soy** protein isolate; Cocoa; tapioca starch); Maltodextrin; Aromas; Emulsifier: **Soy** lecithin; Preservative (Potassium sorbate); Citric acid; dye: curcumin; Sweetener (Sucralose).

## Cómo utilizar

Reemplazar dos comidas diarias principales dentro de una dieta baja en calorías con sustitutivos de comida contribuye a la pérdida de peso. Reemplazar una comida diaria principal de una dieta baja en calorías con un sustitutivo de comida contribuye al mantenimiento del peso después de la pérdida de peso. Utilice este producto como parte de una dieta equilibrada y variada, combinada con un estilo de vida saludable. El producto está diseñado para combinarse con una dieta baja en calorías que debe implicar el consumo de otros alimentos y la actividad física regular. Es necesario mantener un suministro adecuado de líquidos y es importante respetar la modalidad de uso.

## Advertencias

**Sin gluten.** Puede contener trazas de huevos, cacahuetes y frutos de cáscara.

## VALORES NUTRICIONALES

	Por barra 50 g	por 100 g
Energía kj / kcal	840 kj / 200 kcal	1680 kj / 400 kcal
Grasa	6,5 g	13 g
de los cuales los ácidos grasos saturados	2,5 g	5,0 g
Carbohidratos	20 g	40 g
de los cuales azúcares	16 g	32 g
de los cuales los polioles	1,2 g	2,4 g
Fibra	2,6 g	5,3 g
Proteínas	15 g	29 g
Sal	0,04 g	0,07 g
vitaminas	Por barra 50 g	%VNR*
Vitamina A (Acetato de retinilo)	240 ug	30%
Vitamina D (Colecalciferol)	1,5 ug	30%
Vitamina E (Acetato de DL-alfa-tocoferile)	3,6 mg	30%
Vitamina K (Fillochinone)	22,5 ug	30%
Vitamina C (Ácido L- ascórbico)	24 mg	30%
Tiamina	0,33 mg	30%
Riboflavina	0,42 mg	30%
Niacina	4,8 mg	30%
Vitamina B6 (Hidrocloruro de piridoxina)	0,42 mg	30%
Ácido fólico	60 ug	30%
Vitamina B12 (Cianocobalamina)	0,75 ug	30%
Biotina	15 ug	30%
Vitamina B5 (Pantotenato de calcio-D)	1,8 mg	30%
Minerales	Por barra 50 g	%VNR*
Calcio	240 mg	30%
Fósforo	210 mg	30%
Potasio	500 mg	25%
Hierro	4,2 mg	30%
Zinc	3 mg	30%
Cobre	0,3 mg	30%
Yodo	45 ug	30%
Selenio	16,5 ug	30%
Sodio	172,5 mg	
Magnesio	112,5 mg	30%
Manganeso	0,6 mg	30%

\*VRN = Valor de Referencia de Nutrientes

## How to use

The substitution of two main and daily meals of a low calories diet with meal substitute contributes to weight loss. The substitution of one main and daily meal of a low calories diet with meal substitutes contributes the maintaining of weight after weight loss. Use this product as a part of a balanced and varied diet, combined with a healthy lifestyle. The product is conceived to be combined with a low-calorie diet, which has to include the consumption of other foods and a regular physical activity. It is necessary to maintain adequate fluid intake and it is important to follow the indications for use.

## Warnings

**Gluten-free.** May contain traces of eggs, peanuts and nuts.

## NUTRITIONAL VALUES

	Per bar 50 g	per 100 g
Energy kj / kcal	840 kj / 200 kcal	1680 kj / 400 kcal
Fat	6,5 g	13 g
of which saturated fatty acids	2,5 g	5,0 g
Carbohydrates	20 g	40 g
of which sugars	16 g	32 g
of which polyols	1,2 g	2,4 g
Fiber	2,6 g	5,3 g
Protein	15 g	29 g
Salt	0,04 g	0,07 g
vitamins	Per bar 50 g	%VNR*
Vitamin A (Retinyl acetate)	240 ug	30%
Vitamin D (Cholecalciferol)	1,5 ug	30%
Vitamin E (DL-alpha-tocopheryl acetate)	3,6 mg	30%
Vitamin K (Phylloquinone)	22,5 ug	30%
Vitamin C (L-Ascorbic Acid)	24 mg	30%
Thiamine	0,33 mg	30%
Riboflavin	0,42 mg	30%
Niacin	4,8 mg	30%
Vitamin B6 (Pyridoxine hydrochloride)	0,42 mg	30%
Folic acid	60 ug	30%
Vitamin B12 (Cyanocobalamin)	0,75 ug	30%
Biotin	15 ug	30%
Vitamin B5 (Calcium D-pantothenate)	1,8 mg	30%
Minerals	Per bar 50 g	%VNR*
Calcium	240 mg	30%
Phosphorus	210 mg	30%
Potassium	500 mg	25%
Iron	4,2 mg	30%
Zinc	3 mg	30%
Copper	0,3 mg	30%
Iodine	45 ug	30%
Selenium	16,5 ug	30%
Sodium	172,5 mg	
Magnesium	112,5 mg	30%
Manganese	0,6 mg	30%

\*%NRV = Nutrient Reference Value





CONTROL DE PESO  
WEIGHT CONTROL

## BARRA SUSTITUTIVA DE COMIDA CON CREMA

## MEAL REPLACEMENT BAR Cookies and Cream

Item 00237k - 1 PACK

Item 00237x3 - 3 PACK



CHOOSE YOUR  
LANGUAGE

### Ingredientes

Proteínas de **leche**, Jarabe de glucosa, 16% Chocolate negro (Pasta con sabor de chocolate; Azúcar; Manteca de cacao; Emulsionante: Lecitina de **soja**; Sabor natural de vainilla), isomaltooligosacárido (\*fuente de glucosa), Jarabe de fructosa, Aceite de girasol, extrusiones, **soja** con cacao (aislado de proteína de **soja**; Cacao; Almidón de tapioca), Mezcla de vitaminas y sales minerales (Fosfato de potasio; Citrato de sodio; Fosfato de calcio; Óxido de magnesio; Gluconato ferroso; Gluconato de zinc; Vitamina E Acetato; Vitamina A (Acetato de retinilo); Niacina; Gluconato de manganeso; Pantotenato de calcio-D; Gluconato de cobre; Vitamina D (Colecalciferol); Riboflavina; Vitamina B6 (Hidrocloruro de piridoxina); Vitamina B1 (Clorhidrato de tiamina); Ácido pteroil-monoglutámico; Yoduro de potasio; Selenito de sodio; Ácido L-ascórbico; Vitamina K (Fillochinone); Vitamina H (Biotina); Vitamina B12 (Cianocobalamina)), Humidificador: Sorbitol, galletas 3% (harina de trigo; Azúcar; Aceite de girasol; almidón de trigo; azúcar moreno; leche desnatada en polvo; Agentes leudantes (Hidrogenocarbonato de amonio; difosfato disódico; Carbonato ácido de sodio); Jarabe de glucosa; Proteínas de **leche**; Sal; Sabores), galleta sabor pasta 3% (Aceite de girasol; Azúcar; Avellanas; galletas (harina de trigo; Azúcar; Jarabe de glucosa; Emulsionante: Lecitina de **soja**; Manteca (derivado de la **leche**); Sal); Cacao en polvo con bajo contenido en grasas; **leche** desnatada en polvo; emulsionante E 471; Maizena; Sabores), Maltodextrina, Emulsionante: Lecitina de **soja**, Sabores.

### Ingredients

**Milk** proteins; Glucose syrup; 16% Dark chocolate (Chocolate aroma pasta; Sugar; Cocoa butter; Emulsifier: **Soy** lecithin; Natural vanilla flavor); isomalto-oligosaccharide (\*source of glucose); Fructose syrup; Sunflower oil; extrusions, **soy** with cocoa (**soy** protein isolate; Cocoa; tapioca starch); Mix of vitamins and mineral salts (Potassium phosphate; Sodium citrate; Calcium phosphate; Magnesium oxide; Iron gluconate; Zinc gluconate; Vitamin E acetate; Vitamin A (Retinyl acetate); Niacin; Manganese gluconate; Calcium D-pantothenate; Copper gluconate; Vitamin D (Cholecalciferol); Riboflavin; Vitamin B6 (Pyridoxine hydrochloride); Vitamin B1 (Chlorhydrate of Thiamine); Pteroil-monoglutamic acid; Potassium iodide; Sodium selenite; L-Ascorbic Acid; Vitamin K (Phylloquinone); Vitamin H (Biotin); Vitamin B12 (Cyanocobalamin); Humidifier: Sorbitol; biscuits 3% (wheat flour; Sugar; Sunflower oil; wheat starch; brown sugar; skimmed milk powder; leavening agents (Ammonium hydrogen carbonate; disodium diphosphate; Sodium hydrogen carbonate); Glucose syrup; **Milk** proteins; Salt; Aromas); pasta taste biscuit 3% (Sunflower oil; Sugar; Hazelnut; biscuits (wheat flour; Sugar; Glucose syrup; Emulsifier: **Soy** lecithin; Butter (**milk** derivative); Salt; Cocoa powder with low fat contents; skimmed **milk** powder; emulsifier E 471; Corn starch; Aromas); Maltodextrin; Emulsifier: **Soy** lecithin; Aromas.



## Cómo utilizar

Reemplazar dos comidas diarias principales dentro de una dieta baja en calorías con sustitutivos de comida contribuye a la pérdida de peso. Reemplazar una comida diaria principal de una dieta baja en calorías con un sustitutivo de comida contribuye al mantenimiento del peso después de la pérdida de peso. Utilice este producto como parte de una dieta equilibrada y variada, combinada con un estilo de vida saludable. El producto está diseñado para combinarse con una dieta baja en calorías que debe implicar el consumo de otros alimentos y la actividad física regular. Es necesario mantener un suministro adecuado de líquidos y es importante respetar la modalidad de uso.

## Advertencias

Puede contener trazas de huevos, cacahuets y frutos de cáscara. **Contiene gluten.**

## How to use

The substitution of two main and daily meals of a low calories diet with meal substitute contributes to weight loss. The substitution of one main and daily meal of a low calories diet with meal substitutes contributes the maintaining of weight after weight loss. Use this product as a part of a balanced and varied diet, combined with a healthy lifestyle. The product is conceived to be combined with a low-calorie diet, which has to include the consumption of other foods and a regular physical activity. It is necessary to maintain adequate fluid intake and it is important to follow the indications for use.

## Warnings

May contain traces of eggs, peanuts and nuts. **Contains gluten.**

## VALORES NUTRICIONALES

	Por barra 50 g	por 100 g
Energía kj / kcal	840 kj / 200 kcal	1680 kj / 400 kcal
Grasa	6,5 g	13 g
de los cuales los ácidos grasos saturados	2,2 g	4,4 g
carbohidratos	20 g	41 g
de los cuales azúcares	16 g	33 g
de los cuales los polioles	1,2 g	2,3 g
Fibra	2,6 g	5,3 g
Proteínas	14 g	28 g
Sal	0,06 g	0,13 g
vitaminas	Por barra 50 g	%VNR*
Vitamina A (Acetato de retinilo)	240 ug	30%
Vitamina D (Colecalciferol)	1,5 ug	30%
Vitamina E (Acetato de DL-alfa-tocoferile)	3,6 mg	30%
Vitamina K (Fillochinone)	22,5 ug	30%
Vitamina C (Ácido L-ascórbico)	24 mg	30%
Tiamina	0,33 mg	30%
Riboflavina (Vit. B2)	0,42 mg	30%
Niacina (vitamina B3)	4,8 mg	30%
Vitamina B6 (Hidrocloruro de piridoxina)	0,42 mg	30%
Ácido fólico	60 ug	30%
Vitamina B12 (Cianocobalamina)	0,75 ug	30%
Biotina	15 ug	30%
Acido pantoténico (vitamina B5)	1,8 mg	30%
Minerales	Por barra 50 g	%VNR*
Calcio	240 mg	30%
Fósforo	210 mg	30%
Potasio	500 mg	25%
Hierro	4,2 mg	30%
Zinc	3 mg	30%
Cobre	0,3 mg	30%
Yodo	45 ug	30%
Selenio	16,5 ug	30%
Sodio	172,5 mg	
Magnesio	112,5 mg	30%
Manganeso	0,6 mg	30%

\*VRN = Valor de Referencia de Nutrientes

## NUTRITIONAL VALUES

	Per bar 50 g	per 100 g
Energy kj / kcal	840 kj / 200 kcal	1680 kj / 400 kcal
Fat	6,5 g	13 g
of which saturated fatty acids	2,2 g	4,4 g
carbohydrates	20 g	41 g
of which sugars	16 g	33 g
of which polyols	1,2 g	2,3 g
Fiber	2,6 g	5,3 g
Protein	14 g	28 g
Salt	0,06 g	0,13 g
vitamins	Per bar 50 g	%VNR*
Vitamin A (Retinyl acetate)	240 ug	30%
Vitamin D (Cholecalciferol)	1,5 ug	30%
Vitamin E (DL-alpha-tocopheryl acetate)	3,6 mg	30%
Vitamin K (Phylloquinone)	22,5 ug	30%
Vitamin C (L-Ascorbic Acid)	24 mg	30%
Thiamine	0,33 mg	30%
Riboflavin (Vit. B2)	0,42 mg	30%
Niacin (Vitamin B3)	4,8 mg	30%
Vitamin B6 (Pyridoxine hydrochloride)	0,42 mg	30%
Folic acid	60 ug	30%
Vitamin B12 (Cyanocobalamin)	0,75 ug	30%
Biotin	15 ug	30%
Pantothenic acid (Vitamin B5)	1,8 mg	30%
Minerals	Per bar 50 g	%VNR*
Calcium	240 mg	30%
Phosphorus	210 mg	30%
Potassium	500 mg	25%
Iron	4,2 mg	30%
Zinc	3 mg	30%
Copper	0,3 mg	30%
Iodine	45 ug	30%
Selenium	16,5 ug	30%
Sodium	172,5 mg	
Magnesium	112,5 mg	30%
Manganese	0,6 mg	30%

\*NRV = Nutrient Reference Value





CONTROL DE PESO  
WEIGHT CONTROL

## VEGAN MIX SOPA

## VEGAN MIX SOUP

Item 30213

1000 g

Item 30113

520 g



CHOOSE YOUR  
LANGUAGE

### Descripción

La velocidad de un plato preparado, con el valor de las proteínas vegetales; todo en uno. Mezcla vegana es un producto que contiene sólo ingredientes a base de hierbas para satisfacer las necesidades específicas de las personas que siguen un estilo de vida vegetariano o vegano o simplemente para aquellos que buscan una alternativa vegetal. Vegan mix es una sopa de verduras calibrada para reemplazar una comida y proporcionar todos los elementos necesarios y esenciales para el bienestar de nuestro cuerpo. La formulación simple y completa garantiza una comida sana y sabrosa, completa con todos los nutrientes como proteínas, vitaminas, minerales, sin proteínas de origen animal. La gran variedad de vegetales utilizados en la mezcla Vegan lo convierte en un producto exclusivo, ni siquiera repetible en la cocina casera. La simplicidad en la preparación, la calidad del producto, son características únicas que hacen que el vegano pueda usar un sustitutivo de una comida única en su género, completa y rápida que refleja el estilo de vida italiano y los sabores de la dieta mediterránea.

### Cómo utilizar

Llevar a ebullición 250 ml de agua (por cada porción que se prepare). Mezclar 5 cucharadas (50 g) en agua hirviendo y cocinar por 3 - 5 minutos. Servir añadiendo media cucharada (unos 7,5 ml) de aceite de oliva virgen extra por cada ración. Cada porción contiene 210 kCal. Para el control de peso: sustituir el desayuno y una de las comidas principales con un batido Snep Plus, que en un régimen de dieta hipocalórica favorece la pérdida de peso. Para una alimentación sana y mantener el peso: sustituir una de las comidas del día con un batido Snep Plus, ya que en una dieta hipocalórica ayuda a mantener el peso. Consumir este producto como parte de una dieta variada y equilibrada, junto a un estilo de vida sano y activo. El producto está diseñado para ser combinado con una dieta hipocalórica que debe incluir el consumo de otros alimentos y la actividad física regular. Hidratarse adecuadamente y seguir las instrucciones de uso.

### Description

The speed of a prepared soup with the value of vegetable proteins; all in one. Vegan mix contains only vegetable ingredients to meet the specific needs of people who maintain a vegan or vegetarian lifestyle or for those who simply are looking for a plant-based alternative. Vegan mix is a vegetable soup calibrated to replace a meal and to provide all the necessary and essential elements for the wellbeing of our body. The simple and complete formulation guarantees a healthy and tasty meal, complete with all the nutrients such as proteins, vitamins, minerals, without proteins of animal origin. The great variety of vegetables used in the Vegan mix makes it an exclusive product, not even repeatable in home cooking. The easy preparation, the excellent quality of the product, are unique features that make the Vegan mix a substitute for the unique, comprehensive and fast meal that reflects the Italian lifestyle and the flavors of the Mediterranean diet.

### How to use

Boil 250 ml of water (per each portion you want to prepare). Mix 5 tablespoons of powder (50 g) in boiling water and let it cook for 3 - 5 min. Serve by adding half a tablespoon (about 7.5 ml) of extra virgin olive oil for each portion. Each serving intakes 210 kCal. The substitution of two main and daily meals of a low calories diet with meal substitute contributes to weight loss. The substitution of one main and daily meal of a low calories diet with meal substitutes contributes the maintaining of weight after weight loss. Use this product as a part of a balanced and varied diet, combined with a healthy lifestyle. The product is conceived to be combined with a low-calorie diet, which has to include the consumption of other foods and a regular physical activity. It is necessary to maintain adequate fluid intake and it is important to follow the directions for use.

## Advertencias

En caso de un uso prolongado de este programa de control de peso, se recomienda consultar a un médico, sobre todo en personas con enfermedades renales o diabetes. Mantener fuera del alcance de los niños menores de tres años. Consérvase en lugar fresco. El plazo mínimo de validez hace referencia al producto en el envase no abierto y conservado correctamente. **Sin gluten. CONTIENE SOJA Y APIO.**

## Ingredientes

Proteínas de **soja**, Pimientos deshidratados, Espinacas deshidratadas, Agente de carga (Maltodextrina), Harinas de judías precocinadas instantáneas, Garbanzos, Lentejas, Judías rojas, Judías blancas, Fibra de manzana, Cloruro de Sodio, **Apio** deshidratado, Zanahoria deshidratada, Cebolla deshidratada, **Pistachos** picados, Citrato de potasio, Inulina, Citrato de magnesio, Fosfato de calcio, Ganoderma lucidum (Curtis) P. Karst. Cuerpo fructífero del hongo Sporophorum Extracto seco tit. 10% en polisacáridos, Vitamina C (Ácido L-ascórbico), Gluconato de zinc, Agente antiaglomerante (Dióxido de silicio), Sulfato de hierro, Gluconato de manganeso, Niacina (Nicotinamida), Vitamina E (Acetato de DL-alfa-tocoferile), Vitamina A (Acetato de retinilo), Gluconato de cobre, Vitamina B5 (Pantotenato de calcio-D), Vitamina D3 (Colecalciferol), Vitamina B6 (Hidrocloruro de piridoxina), Vitamina B2 (Riboflavina), Vitamina B1 (Clorhidrato de tiamina), Vitamina K (Fillochinone), Vitamina B9 (Ácido pteroil-monoglutámico), Yoduro de potasio, Selenito de sodio, D-Biotina, Vitamina B12 (Cianocobalamina).

## VALORES NUTRICIONALES

por ración 50 g con media cucharada (unos 7,5 ml) de aceite de oliva.		
Valor energético	875.03 kJ / 210 kcal	%VNR*
Grasa	7.73 g	
saturados	1.2 g	-
mono ácidos grasos insaturados	5.03 g	
ácidos grasos poli insaturados	0.5 g	
ácido linoleico	1 g	-
Carbohidratos	17.6 g	-
de los cuales azúcares	3.024 g	
fibras dietéticas	7.35 g	
Proteínas	13.3 g	
Sal	2.375 g	
Vitamina A (Acetato de retinilo)	700 mcg	87,5%
Vitamina D (Colecalciferol)	2,5 mcg	50%
Vitamina E (Acetato de DL-alfa-tocoferile)	8,29 mg	69%
Vitamina C (Ácido L-ascórbico)	129,71 mg	162%
Vitamina B1 (Clorhidrato de tiamina)	0,6 mg	54,5%
Vitamina B2 (Riboflavina)	0,56 mg	40%
Vitamina B3 (Nicotinamida)	6,64 mg	41,5%
Vitamina B6 (Hidrocloruro de piridoxina)	0,91 mg	65%
Vitamina B9 (Ácido pteroil-monoglutámico)	158 mcg	79%
Vitamina B12 (Cianocobalamina)	1,25 mcg	50%
Vitamina H (Biotina)	20 mcg	40%
Vitamina K (Fillochinone)	22,5 mcg	30%
Vitamina B5 (Pantotenato de calcio-D)	2,4 mg	40%
Potasio	1300 mg	65%
Calcio	280 mg	39%
Fósforo	224 mg	32%
Magnesio	150 mg	40%
Hierro	8,51 mg	60,7%
Zinc	4,28 mg	42,8%
Cobre	0,51 mg	51%
Manganeso	0,8 mg	40%
<b>Selenio</b>	<b>0,22 mcg</b>	<b>40%</b>
Yodo	60 mcg	40%
Sodio	950 mg	-
Ganoderma lucidum (Curtis) P. Karst. Sporophorum Extracto seco	200 mg	

\*VRN = Valor de Referencia de Nutrientes

## Warnings

Using this weight-control program for long periods, it is advisable to consult a physician, specially in people with chronic kidney diseases or diabetes. Keep out of the reach of children under three. Store in a cool, dry place. The minimum storage term refers to the product in an intact and correctly stored package. **Gluten-free. IT CONTAINS SOY AND CELERY.**

## Ingredients

**Soy** protein; Dehydrated peppers; Dehydrated spinach; Bulking agent (Maltodextrin); instant pre-cooked fave flour; Chickpeas; Lentils; Borlotti beans; Cannellini beans; Apples fiber; Sodium chloride; Dehydrated **celery**; Dehydrated carrot; Dehydrated onion; Chopped **Pistachios**; Potassium citrate; Inulin; Magnesium citrate; calcium phosphate; Ganoderma lucidum (Curtis) P. Karst. Sporophorum fungal fruiting body Dry extract tit. 10% in polysaccharides; Vitamin C (L-Ascorbic Acid); Zinc gluconate; Anti-caking agent (Silicon dioxide); Iron sulfate; Manganese gluconate; Niacin (Nicotinamide); Vitamin E (DL-alpha-tocopheryl acetate); Vitamin A (Retinyl acetate); Copper gluconate; Vitamin B5 (Calcium D-pantothenate); Vitamin D3 (Cholecalciferol); Vitamin B6 (Pyridoxine hydrochloride); Vitamin B2 (Riboflavin); Vitamin B1 (Chlorhydrate of Thiamine); Vitamin K (Phylloquinone); Vitamin B9 (Pteroil-monoglutamic acid); Potassium iodide; Sodium selenite; D-Biotin; Vitamin B12 (Cyanocobalamin).

## NUTRITIONAL VALUES

per serving 50 g with half a tablespoon (about 7.5 ml) of olive oil.		
Energetic value	875.03 kJ / 210 kcal	%VNR*
Fat	7.73 g	
Saturates	1.2 g	-
mono unsaturated fatty acids	5.03 g	
unsaturated poly fatty acids	0.5 g	
linoleic acid	1 g	-
Carbohydrates	17.6 g	-
of which sugars	3.024 g	
dietary fibers	7.35 g	
Protein	13.3 g	
Salt	2.375 g	
Vitamin A (Retinyl acetate)	700 mcg	87,5%
Vitamin D (Cholecalciferol)	2,5 mcg	50%
Vitamin E (DL-alpha-tocopheryl acetate)	8,29 mg	69%
Vitamin C (L-Ascorbic Acid)	129,71 mg	162%
Vitamin B1 (Chlorhydrate of Thiamine)	0,6 mg	54,5%
Vitamin B2 (Riboflavin)	0,56 mg	40%
Vitamin B3 (Nicotinamide)	6,64 mg	41,5%
Vitamin B6 (Pyridoxine hydrochloride)	0,91 mg	65%
Vitamin B9 (Pteroil-monoglutamic acid)	158 mcg	79%
Vitamin B12 (Cyanocobalamin)	1,25 mcg	50%
Vitamin H (Biotin)	20 mcg	40%
Vitamin K (Phylloquinone)	22,5 mcg	30%
Vitamin B5 (Calcium D-pantothenate)	2,4 mg	40%
Potassium	1300 mg	65%
Calcium	280 mg	39%
Phosphorus	224 mg	32%
Magnesium	150 mg	40%
Iron	8,51 mg	60,7%
Zinc	4,28 mg	42,8%
Copper	0,51 mg	51%
Manganese	0,8 mg	40%
Selenium	0,22 mcg	40%
Iodine	60 mcg	40%
Sodium	950 mg	-
Ganoderma lucidum (Curtis) P. Karst. Sporophorum Dry extract	200 mg	

\*NRV = Nutrient Reference Value





## PROGRAMS PROGRAMAS

“Nuestros cuerpos son nuestros jardines, nuestras voluntades son nuestros jardineros.”

W. Shakespeare.

Basic, Strong, Extra Strong y Detox son los programas diseñados para hacerte entrar en el mundo de Snep de manera simple e inmediata. Elija al que corresponda más a tus requisitos y empieza cuanto antes tu programa para poder descubrir la mejor versión de tú mismo.

“Our bodies are our gardens to which our wills are gardeners.”

W. Shakespeare

Basic, Strong, Extra Strong and Detox are the programs designed to introduce you easily and instantly to the world of Snep. To get the best version of yourself, choose the one that better suits your needs and start the program right now!

**sneip**

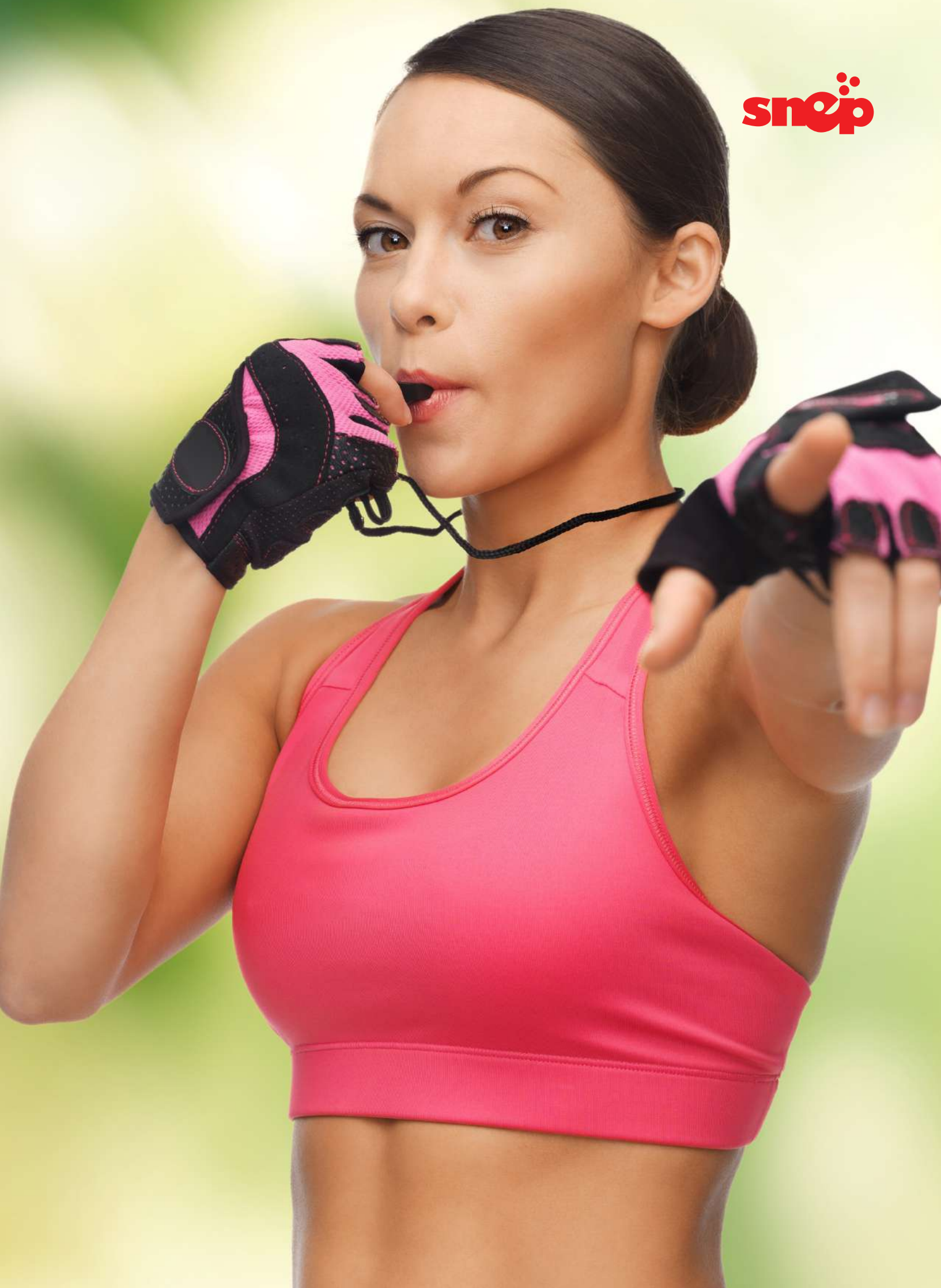



PROGRAMAS  
PROGRAMS

## BASIC



- 1x Sustituto de las comidas\*, 1000g
- 1x Thè\*, Lata de 60 porciones

- 1x Meal replacement\*, 1000g
- 1x Thè\*, jar 60 portions

## STRONG



- 1x Sustituto de las comidas\*, 1000g
- 1x Thè\*, Lata de 60 porciones
- 1x Burner, Envase de 60 cápsulas

- 1x Meal replacement\*, 1000g
- 1x Thè\*, jar 60 portions
- 1x Burner, 60 capsule pack

*\*Productos de su elección entre los disponibles*

*\*of your choice from those available*

## EXTRA STRONG



- 1x Sustituto de las comidas\*, 1000g
- 1x Thè\*, Lata de 60 porciones
- 1x Burner, Envase de 60 cápsulas
- 1x Realcomplex, Paquete de 30 sobres

- 1x Meal replacement\*, 1000g
- 1x Thè\*, jar 60 portions
- 1x Burner, 60 capsule pack
- 1x Realcomplex, packet of 30 sachets

## BASIC - CROCKIS



- 2x Crockis
- 1x Thè\*, Lata de 60 porciones

- 2x Crockis
- 1x Thè\*, jar 60 portions

*\*Productos de su elección entre los disponibles*

*\*of your choice from those available*



PROGRAMAS  
PROGRAMS

## STRONG - CROCKIS



- 2x Crockis
- 1x Thè\*, Lata de 60 porciones
- 1x Burner, Envase de 60 cápsulas

- 2x Crockis
- 1x Thè\*, jar 60 portions
- 1x Burner, 60 capsule pack

## EXTRA STRONG - CROCKIS



- 2x Crockis
- 1x Thè\*, Lata de 60 porciones
- 1x Burner, Envase de 60 cápsulas
- 1x Realcomplex, Paquete de 30 sobres

- 2x Crockis
- 1x Thè\*, jar 60 portions
- 1x Burner, 60 capsule pack
- 1x Realcomplex, packet of 30 sachets

*\*Productos de su elección entre los disponibles*

*\*of your choice from those available*



# DETOX

+ FREE SHAKER

- 1x Sostituuto de las comidas\*, 1000g (o Crockis)
  - 1x Bebida Detox\*, Botella de 1 litro
  - 1x Thè\*, Lata de 60 porciones
  - 1x Realcomplex, Paquete de 30 sobres
- 
- 1x Meal replacement\*, 1000g (or Crockis)
  - 1x Detox Drink\*, 1 litre bottle
  - 1x Thè\*, jar 60 portions
  - 1x Realcomplex, packet of 30 sachets



*\*Productos de su elección entre los disponibles*

*\*of your choice from those available*



PROGRAMAS  
PROGRAMS

## REAL-DETOX



- 1x Bebida Detox\*, Botella de 1 litro
- 1x Thè\*, Lata de 60 porciones
- 1x Realfibre, Paquete de 30 sobres
- 1x Realvita, Paquete de 30 sobres
- 1x Realcomplex, Paquete de 30 sobres

- 1x Detox Drink\*, 1 litre bottle
- 1x Thè\*, packet of 30 sachets
- 1x Realfibre, packet of 30 sachets
- 1x Realvita, packet of 30 sachets
- 1x Realcomplex, packet of 30 sachets

## FIT9-BASE



- 2x Bebida Detox\*, Botella de 1 litro
- 1x Sustituto de las comidas\*, Paquete de 30 sobres
- 1x Burner, Envase de 60 cápsulas
- 1x Total Energy, Envase de 90 cápsulas
- 1x Realfibre, Paquete de 30 sobres

- 2x Detox Drinks\*, 1 litre bottle
- 1x Meal replacement\*, packet of 30 sachets
- 1x Burner, 60 capsule pack
- 1x Total Energy, 90 capsule pack
- 1x Realfibre, packet of 30 sachets

\*A scelta tra quelli disponibili

\*of your choice from those available

# FIT9-COMLETE

+ FREE SHAKER

- 2x Bebida Detox\*, Botella de 1 litro
- 1x Bebida Detox\*, Botella de 1 litro
- 1x Sustituto de las comidas\*, 1000g
- 1x Burner, Envase de 60 cápsulas
- 1x Total Energy, Envase de 90 cápsulas
- 1x Realfibre, Paquete de 30 sobres

- 2x Detox Drinks\*, 1 litre bottle
- 1x Detox Drink\*, 1 litre bottle
- 1x Meal replacement\*, 1000g
- 1x Burner, 60 capsule pack
- 1x Total Energy, 90 capsule pack
- 1x Realfibre, packet of 30 sachets



*\*A scelta tra quelli disponibili*

*\*of your choice from those available*



PROGRAMAS  
PROGRAMS

## DETOX-ZKIT + FREE SHAKER

- 2x Sustituto de las comidas\*, 520g
- 1x Bebida Detox\*, Botella de 1 litro
- 1x Kalosnep, Paquete de 34 sobres
- 1x Realcomplex, Paquete de 30 sobres
- 1x Burner, Envase de 60 cápsulas
- 1x L.M. Maca, Lata de 120 g

- 2x Meal replacement\*, 520g
- 1x Detox Drink\*, 1 litre bottle
- 1x Kalosnep, pack of 34 sachets
- 1x Realcomplex, pack of 30 sachets
- 1x Burner, 60 capsule pack
- 1x L.M. Maca, 120g jars



*\*Productos de su elección entre los disponibles*

*\*of your choice from those available*



CHOOSE YOUR PROGRAM

## COMPONGA SU PROPIO PROGRAMA ELIGIENDO ENTRE LOS SIGUIENTES SABORES: COMPOSE YOUR OWN PROGRAMME, CHOOSING FROM THE FOLLOWING FLAVOURS:

### 1) SUSTITUTO DE LAS COMIDAS

- Vegan Plus Piña
- Vegan Plus Cacao
- Vegan Plus Coco
- Plus Capuccino
- Plus Nata & galleta
- Plus Goji & Acai
- Plus Maracuyá
- Plus Vainilla
- Vegan Plus-Z Cacao
- Vegan Plus-Z Coco
- Plus-Z Vainilla
- Salty Vegan Plus champiñones
- Vegan Mix
- Crockis

### 2) BEBIDA DETOX

- Olivòx
- Olivòx 40
- Aloe 100
- Aloe Miel
- Aloe Melocotón
- Aloe 7 Frutas
- Aloe Glucosamina
- Olimind

### 3) THÈ

- Thè Mix
- Thè Lemon

*\*Productos de su elección entre los disponibles*

### 1) MEAL REPLACEMENT

- Vegan Plus Pineapple
- Vegan Plus Cocoa
- Vegan Plus Coconut
- Plus Cappuccino
- Plus Cream & Cookie
- Plus Goji & Acai
- Plus Passion Fruit
- Plus Vanilla
- Vegan Plus-Z Cocoa
- Vegan Plus-Z Coconut
- Plus-Z Vanilla
- Salty Vegan Plus Mushrooms
- Vegan Mix
- Crockis

### 2) DETOX DRINK

- Olivòx
- Olivòx 40
- Aloe 100
- Aloe Honey
- Aloe Peach
- Aloe 7 Fruits
- Aloe Glucosamine
- Olimind

### 3) THÈ

- Thè Mix
- Thè Lemon

*\*A scelta tra quelli disponibili*



## FOOD SUPPLEMENTS SUPLEMENTOS DIETÉTICOS

“Cuida tu cuerpo, es el único lugar en el que tienes que vivir para siempre.”

Jim Rohn

Snep ofrece una serie completa de suplementos alimenticios, excelentes gracias a las cualidades de las materias primas y a su combinación científica, que proporciona todas las sustancias nutritivas que ayudan a conseguir y mantener un buen estado físico y mental completo.

“Take good care of your body, it’s the only place you have to live forever.”

Jim Rohn

Snep offers a complete range of food supplements exceptional in terms of quality and mixture of raw ingredient; Moreover, it provides all of the necessary nutrients to help you achieve and maintain your physical and mental well-being.

**sneip**





## REALVITA

Item 00120

Item 00132



CHOOSE YOUR  
LANGUAGE

### Descripción

Realvita es un complemento alimenticio a base de Ácido Fólico, Vitaminas del Grupo B, L-Carnitina, Vitamina C y Jalea Real. El ácido fólico es esencial para el crecimiento y la reproducción celular, junto con la vitamina B12, tiene una función antianémica y, de hecho, es esencial en la producción de hemoglobina. Junto con Vit B6 y B12 está implicado en el metabolismo de la homocisteína. Las vitaminas B tienen múltiples funciones a nivel metabólico, las más importantes son: antidermatitis propiedades, el mantenimiento de la integridad de las membranas mucosas, el metabolismo de lípidos, carbohidratos y proteínas. Las vitaminas B están implicadas en la transformación de los alimentos en energía y son necesarios para el funcionamiento del sistema nervioso.

Vitamina C: realiza múltiples funciones en el cuerpo, es un antioxidante conocido, es importante para un buen funcionamiento del sistema inmune y para la síntesis de colágeno. Resulta entonces un adyuvante en la fragilidad capilar y promueve la absorción y utilización de hierro. La vitamina C también es necesaria para la producción de neurotransmisores y hormonas suprarrenales. L-Carnitina: es un aminoácido que el cuerpo sintetiza automáticamente a partir de la metionina y la lisina.

En el cuerpo la de L-carnitina se encuentra más en los músculos, en los que facilita el paso a la célula de ácidos grasos en la mitocondria donde se oxidan para producir energía. Jalea real: es una sustancia producida por las abejas, es muy compleja y única con propiedades sorprendentes sobre la vitalidad y el sistema inmunitario. Realvita es un suplemento que puede ser útil para la astenia y la convalecencia, durante y después de los tratamientos con antibióticos, para combatir la hiperhomocisteinemia y apoyar la eficiencia muscular.

### Advertencias

Los suplementos no deben considerarse como sustitutos de una dieta variada y equilibrada y de un estilo de vida saludable. Mantener fuera del alcance de los niños. **Sin gluten. Vegan.**

### Description

Realvita is a dietary supplement that contains Folic acid, Vitamins of B-group, L-carnitine, Vitamin C and Royal jelly. Folic Acid is essential for cell growth and reproduction, and together with Vitamin B12 it has an anti-anemic function, being crucial in the production of hemoglobin. Together with Vitamins B6 and B12, it is involved in homocysteine metabolism. B-group vitamins have multiple functions in metabolism, the most important are: anti dermatitis properties, maintaining of mucous membranes integrity, metabolism of lipids, carbohydrates and proteins. B-group vitamins are involved in the transformation of food into energy which are necessary for the functioning of the nervous system. Vitamin C has numerous functions in the body, it is known as antioxidant which is important for a correct operation of the immune system and collagen synthesis. As a result, it acts as an adjuvant in capillary fragility and facilitate iron absorption and utilization. Vitamin C is also necessary for the production of neurotransmitters and adrenal hormones. L-carnitine: it is an amino acid that is independently synthesized by the body from methionine and lysine. L-carnitine is found primarily in muscles, where it facilitates the passage of fatty acids into the cell, specifically the mitochondria, where they are oxidised to produce energy. Royal jelly: it is unique and highly complex substance produced by bees, with surprisingly properties on vitality and the immune system. Real Vita is a supplement that can be useful for asthenia and convalescence, as well as during and after antibiotic treatments, in order to support the muscle performance.

### Warnings

Supplement should not be considered as substitute for a varied and balanced diet and healthy lifestyle. Keep out of the reach of children under three. **Gluten-free. Vegan.**



## Item 00120

### Ingredientes

Agua, Fructosa, ácido cítrico, Lactato sódico solo. 60%, L-tartrato de carnitina, Vitamina C (Ácido L-ascórbico), Aroma naranja, Conservante (Sorbato de potasio), Vitamina B3 (Nicotinamida), Vitamina B5 (Pantotenato de calcio-D), Jalea real, Vitamina B6 (Hidrocloruro de piridoxina), Vitamina B1 (Clorhidrato de tiamina), Vitamina B2 (Riboflavina), Vitamina B9 (Ácido pteroil-monoglutámico), D-Biotina, Vitamina B12 (Cianocobalamina).

### Cómo utilizar

1 sobre al día tomado directamente en la boca o diluido en agua.

### VALORES NUTRICIONALES

por dosis diaria de un sobre de 10 ml	mg x sobre	%VNR*
Ácido ascórbico (Vit. C)	60 mg	75%
Tiamina (Vit. B1)	2,1 mg	190,9%
Riboflavina (Vit.B2)	2,4 mg	171,4%
Nicotinamida (Vit PP o B3)	23,5 mg	146,9%
Piridoxina (Vit. B6)	3 mg	214,3%
Cianocobalamina (Vit. B12)	1,5 mcg	60%
Ácido pantoténico (Vit. B5)	9 mg	150%
Ácido fólico (Vit.B9)	400 mcg	200%
Biotina (Vit.H o B8)	45 mcg	90%
L-carnitina	100 mg	
Jalea real	10 mg	

\*VNR = Valori Nutritivi di Riferimento

### Ingredients

Water; Fructose; Citric acid; Sodium lactate sol. 60%; L-carnitine tartrate; Vitamin C (L-Ascorbic Acid); Orange aroma; Preservative (Potassium sorbate); Vitamin B3 (Nicotinamide); Vitamin B5 (Calcium D-pantothenate); Royal jelly; Vitamin B6 (Pyridoxine hydrochloride); Vitamin B1 (Chlorhydrate of Thiamine); Vitamin B2 (Riboflavin); Vitamin B9 (Pteroil-monoglutamic acid); D-Biotin; Vitamin B12 (Cyanocobalamin)

### How to use

1 sachet per day, directly into the mouth or diluted with water.

### NUTRITIONAL VALUES

per daily dose of a 10 ml sachet	mg x sachet	%VNR*
Ascorbic acid (Vit. C)	60 mg	75%
Thiamine (Vit. B1)	2,1 mg	190,9%
Riboflavin (Vit.B2)	2,4 mg	171,4%
Nicotinamide (Vit PP or B3)	23,5 mg	146,9%
Pyridoxine (Vit. B6)	3 mg	214,3%
Cyanocobalamin (Vit. B12)	1,5 mcg	60%
Pantothenic acid (Vit. B5)	9 mg	150%
Folic acid (Vit.B9)	400 mcg	200%
Biotin (Vit.H or B8)	45 mcg	90%
L-Carnitine	100 mg	
Royal jelly	10 mg	

\*NRV = Nutrient Reference Value

## Item 00132

### Ingredientes

Agentes de carga (Isomaltosa; Celulosa microcristalina), Maltodextrina, L-tartrato de carnitina, Vitamina C (Ácido L-ascórbico), Vitamina B3 (Nicotinamida), Jalea real liofilizada, Aroma naranja, Edulcorante (Sucralosa), Vitamina B5 (Pantotenato de calcio-D), Vitamina B6 (Hidrocloruro de piridoxina), Agentes antiaglomerantes (Dióxido de silicio; Sales magnésicas de ácidos grasos), Vitamina B1 (Clorhidrato de tiamina), Vitamina B2 (Riboflavina), Vitamina B9 (Ácido pteroil-monoglutámico), Vitamina H (Biotina), Vitamina B12 (Cianocobalamina).

### Cómo utilizar

Recomendamos tomar 2 comprimidos por día, en el desayuno o en la comida principal.

### VALORES NUTRICIONALES

	mg 2 tabletas	%VNR*
Vitamina C (Ácido L-ascórbico)	60 mg	75%
Vitamina B1 (Clorhidrato de tiamina)	2,1 mg	190,9%
Vitamina B2 (Riboflavina)	2,4 mg	171,4%
Vitamina B3 (Nicotinamida)	23,5 mg	146,9%
Vitamina B6 (Hidrocloruro de piridoxina)	3 mg	214,3%
Vitamina B12 (Cianocobalamina)	1,5 mcg	60%
Vitamina B5 (Pantotenato de calcio-D)	9 mg	150%
Ácido fólico	400 mcg	200%
Biotina	45 mcg	90%
Jalea real liofilizada	10 mg	
L-Carnitina	100 mg	

\*VRN = Valor de Referencia de Nutrientes

### Ingredients

Bulking agent (Isomalt; Microcrystalline cellulose); Maltodextrin; L-carnitine tartrate; Vitamin C (L-Ascorbic Acid); Vitamin B3 (Nicotinamide); Freeze-dried royal jelly; Orange aroma; Sweetener (Sucralose); Vitamin B5 (Calcium D-pantothenate); Vitamin B6 (Pyridoxine hydrochloride); Anti-caking agents (Silicon dioxide; Magnesium salts of fatty acids); Vitamin B1 (Chlorhydrate of Thiamine); Vitamin B2 (Riboflavin); Vitamin B9 (Pteroil-monoglutamic acid); Vitamin H (Biotin); Vitamin B12 (Cyanocobalamin)

### How to use

It is recommended taking 2 tablets per day, during breakfast or main meal.

### NUTRITIONAL VALUES

	mg 2 tablets	%VNR*
Vitamin C (L-Ascorbic Acid)	60 mg	75%
Vitamin B1 (Chlorhydrate of Thiamine)	2,1 mg	190,9%
Vitamin B2 (Riboflavin)	2,4 mg	171,4%
Vitamin B3 (Nicotinamide)	23,5 mg	146,9%
Vitamin B6 (Pyridoxine hydrochloride)	3 mg	214,3%
Vitamin B12 (Cyanocobalamin)	1,5 mcg	60%
Vitamin B5 (Calcium D-pantothenate)	9 mg	150%
Folic acid	400 mcg	200%
Biotin	45 mcg	90%
Freeze-dried royal jelly	10 mg	
L-Carnitine	100 mg	

\*NRV = Nutrient Reference Value





## REALFIBRE



Item 00133



CHOOSE YOUR  
LANGUAGE

Item 00121

### Descripción

Realfibre es un complemento alimentario a base de fibras que favorecen el mantenimiento y la mejora de la flora intestinal. Pueden ser útiles en caso de estreñimiento, de disbiosis debida a una alimentación inadecuada o a la toma de antibióticos.

Las principales características de los prebióticos son la resistencia a los procesos digestivos del tracto gastro-intestinal superior y la fermentación selectiva de uno o de varios microorganismos de la flora intestinal. Los prebióticos representan una nutrición para la buena flora intestinal, creando así condiciones desfavorables para los microorganismos patógenos. Los FOS alimentarios (fructo-oligosacáridos) no se hidrolizan por las enzimas intestinales y llegan al intestino de manera estructuralmente intacta.

El consumo aumenta la masa fecal y puede ayudar a combatir el estreñimiento. La inulina es un oligosacárido formado por largas cadenas de fructosa. Una característica particular es favorecer la presencia de bifidobacterias en el intestino.

Globalmente, estos efectos se traducen en una mejor función intestinal en términos de absorción de nutrientes y de ayuda al tránsito intestinal, favoreciendo así el bienestar del intestino y del organismo en su totalidad.

### Advertencias

No exceder la dosis diaria recomendada. Mantener fuera del alcance de los niños menores de tres años. Los suplementos no deben considerarse como sustitutos de una dieta variada y equilibrada y de un estilo de vida saludable. **Sin gluten. Vegano. Sin azúcar.**

### Description

RealFibre is a dietary supplement made with fibres that promote the maintenance and development of a healthy intestinal flora. It can be useful in case of constipation, or dysbiosis due to an improper diet or antibiotics taking. The main characteristics of prebiotics are represented by the resistance to digestive processes of the upper gastrointestinal tract and by the selective fermentation for one or for a limited number of micro-organisms of the intestinal flora. Prebiotics are the nourishment for a good intestinal flora, thus creating unfavorable conditions for pathogenic microorganisms. FOS (fructo-oligosaccharides) are not hydrolyzed by intestinal enzymes and reach the cecum structurally intact.

Their consumption increases fecal bulk and thus may help to combat constipation. Inulin is an oligosaccharide formed by long chains of fructose. Its peculiar characteristic is to favor the presence of Bifidobacteria in the intestine. Overall, these effects translate into a better intestinal function in absorption of nutrients, and into an aid for intestinal transit, improving the well-being of the intestine and therefore of the whole organism.

### Warnings

Do not exceed the recommended daily dose. Keep out of the reach of children under three. Supplement should not be considered as substitute for a varied and balanced diet and healthy lifestyle. **Gluten-free. Vegan. Sugar free.**

## Item 00121

### Ingredientes

Inulina, Fibra de manzana, FOS (fruto-oligosacáridos), Aroma de piña.

### Cómo utilizar

1 sobre al día tomado directamente en la boca o diluido en agua.

### VALORES NUTRICIONALES

	mg x sobre
Inulina	3500 mg
Fibra de manzana	400 mg
Fructolisacáridos	100 mg

### Ingredients

Inulin; Apples fiber; FOS (fruit-oligosaccharides); Aroma of pineapple

### How to use

1 sachet per day, directly into the mouth or diluted with water.

### NUTRITIONAL VALUES

	mg x sachet
Inulin	3500 mg
Apples fiber	400 mg
Fructo-oligosaccharides	100 mg

## Item 00133

### Ingredientes

Inulina, Agentes de carga (Isomaltosa; Celulosa microcristalina), Fibra de manzana, Fructolisacáridos, Espirulina (Espirulina maxima (Setchell & Gardner) Geitler) polvo del tacón, Edulcorante (Sucralosa), Agentes antiaglomerantes (Dióxido de silicio; Sales magnésicas de ácidos grasos).

### Cómo utilizar

Se aconseja de tomar de 4 a 8 tabletas. Evitar en caso de hipersensibilidad comprobada a uno o más ingredientes del producto.

### VALORES NUTRICIONALES

Cantidades por dosis diaria máxima recomendada (6 comprimidos)	
Inulina	3.500mg
Fibra de manzana	400mg
Fructolisacáridos	100mg
Spirulina	80mg

### Ingredients

Inulin; Bulking agent (Isomalt; Microcrystalline cellulose); Apples fiber; Fructo-oligosaccharides; Spirulina (Spirulina maxima (Setchell & Gardner) Geitler) thallus powder; Sweetener (Sucralose); Anti-caking agents (Silicon dioxide; Magnesium salts of fatty acids).

### How to use

It is recommended taking from 4 to 8 tablets. Avoid it in case of proven hypersensitivity to one or more ingredients.

### NUTRITIONAL VALUES

Quantities per recommended maximum daily dose (6 tablets)	
Inulin	3.500mg
Apples fiber	400mg
Fructo-oligosaccharides	100mg
Spirulina	80mg





## REALCOMPLEX



CHOOSE YOUR  
LANGUAGE

Item 00122

Item 00134



### Descripción

Snep RealComplex est un complément alimentaire qui peut être utile pour favoriser la purification de l'organisme par le foie et les reins. Le Pissenlit favorise la détoxification par le foie et des métabolites accumulés dans notre corps. Le Bouleau peut stimuler l'activité de la diurèse grâce à sa teneur en flavonoïdes et peut également être utile pour prévenir les calculs rénaux et l'insuffisance rénale. L'Artichaut peut favoriser une action cholérétique du fait de la présence de la substance amère cynarine qui stimule la sécrétion de bile, d'autres fonctions attribuables à cette plante sont les fonctions eupeptique et estomacique. Snep RealComplex a également dans sa formule des Sels minéraux, parmi lesquels Ferro Bisglicinato, est constitué d'une molécule de fer ferreux liée à deux molécules de glycine. Ce composé contenant du fer est bien toléré et bien absorbé par le système gastro-intestinal. Vit.C est un antioxydant important qui peut contrecarrer l'action des radicaux libres.

Il peut donc aider l'organisme à lutter contre les polluants, les effets du tabagisme et le vieillissement des tissus; c'est également important pour l'absorption et l'utilisation du fer. Le Citrate de magnésium peut être utile pour la relaxation musculaire, le citrate peut aider le corps en cas de fatigue et peut contrecarrer la survenue de certains types de calculs rénaux comme le bouleau. Le Carbonate de calcium peut avoir une fonction importante pour les os avec la vitamine D et une action apaisante pour l'acidité gastrique. Snep RealComplex avec ses composants peut être une aide précieuse pour purifier le corps, le protéger contre les radicaux libres et maintenir un bien-être physiologique.

### Advertencias

Los suplementos no deben considerarse como sustitutos de una dieta variada y equilibrada y de un estilo de vida saludable. Mantener fuera del alcance de los niños menores de tres años. **Sin gluten.**

### Description

Snep Realcomplex is a dietary supplement that may be useful to facilitate the body purification through the liver and kidneys. The dandelion promotes detoxification through the liver of toxic substances and metabolites accumulated into our organism. The birch can promote diuresis, activity attributed to flavonoids; it may also be useful for preventing kidney stones and gallstones. The artichoke can promote a choleric action for the presence of cynarin, a bitter substance that stimulates the secretion of bile; to this plant are attributed also the eupeptic and stomachic functions. Snep Real Complex has in its form also some Mineral Salts, including Iron Bisglycinate, which is constituted by a molecule of ferrous iron bound to two molecules of glycine. This compound containing iron seems to be well tolerated and well absorbed by the gastrointestinal system. Vitamin C is an important antioxidant that can counteract the action of free radicals, so it can help the body against pollutants, smoking effects and tissues aging; it is also important for the absorption and utilization of iron. Magnesium citrate can be useful to relax muscles: the citrate may support the body in weariness situations, and such as birch can counteract the onset of some types of kidney stones. Calcium carbonate may have important function for the bones, together with Vitamin D, and soothing effect to the stomach acid. With its components, Snep Real Complex can be a great help to purify the body, to protect it against free radicals, and to maintain a physiological wellbeing.

### Warnings

Supplement should not be considered as substitute for a varied and balanced diet and healthy lifestyle. Keep out of the reach of children under three. **Gluten-free.**

## Ingredientes

Citrato de magnesio, Citrato de potasio, Fosfato de calcio, Acidificantes (ácido tartárico; ácido cítrico), Corrector de acidez (Bicarbonato sódico), Tarassaco (*Taraxacum officinale* Weber) radice Extracto seco tit. 2% en inulina, Hojas de abedul (*Betula pendula* R.) Extracto seco tit. al 2% en hiperósido, Alcachofa (*Cynara scolymus* L.) hojas Extracto seco tit. 2,5% en ácido clorogénico, Vitamina C (Ácido L-ascórbico), Edulcorante (Isomaltosa), Maltodextrina, Aroma naranja, Bisglicinato de hierro, Edulcorante (Sucralosa), Vitamina D (Colecalciferol).

## Cómo utilizar

1 bolsita al día, tomada directamente en la boca o diluido en agua. No exceda la dosis diaria recomendada.

## VALORES NUTRICIONALES

Información nutricional por dosis (1 sobre)	mg x sobre	%VNR*
Magnesio	300 mg	80%
Calcio	400 mg	50%
Potasio	400 mg	20%
Hierro	14 mg	100%
Vitamina D (Colecalciferol)	10 mcg (400UI)	200%
Vitamina C (Ácido L-ascórbico)	160 mg	200%
Tarassaco ( <i>Taraxacum officinale</i> Weber) Extracto seco tit. 2%	400 mg	
de los cuales inulina	8 mg	
Abedul ( <i>Betula pendula</i> R.) Extracto seco tit 2%	400 mg	
de los cuales hiperósido	8 mg	
Alcachofa ( <i>Cynara scolymus</i> L.) Extracto seco 2%	200 mg	
de los cuales el ácido clorogénico	4 mg	

## Ingredientes

Citrato de magnesio, Fosfato de calcio, Citrato de potasio, Tarassaco (*Taraxacum officinale* Weber) radice Extracto seco tit. 2% en inulina, Hojas de abedul (*Betula pendula* R.) Extracto seco tit. al 2% en hiperósido, Agente de carga (Isomaltosa), Vitamina C (Ácido L-ascórbico), Alcachofa (*Cynara scolymus* L.) hojas Extracto seco tit. 2% en ácido clorogénico, Agente de carga (Celulosa microcristalina), Bisglicinato de hierro, Gluconato de cobre, Agentes antiaglomerantes (Dióxido de silicio; Sales magnésicas de ácidos grasos), Vitamina D3 (Colecalciferol).

## Cómo utilizar

Recomendamos tomar de 2 a 6 tabletas por día, preferiblemente con las comidas. Evitar en caso de hipersensibilidad comprobada a uno o más ingredientes del producto.

## VALORES NUTRICIONALES

Cantidades por dosis diaria máxima recomendada (6 comprimidos)		%VNR*
Magnesio	300 mg	80%
Calcio	320 mg	40%
Potasio	400 mg	20%
Hierro	14 mg	100%
Vitamina D3 (Colecalciferol)	10 mcg	200%
Vitamina C (Ácido L-ascórbico)	160 mg	200%
Tarassaco ( <i>Taraxacum officinale</i> Weber) Extracto seco tit. 2%	300 mg	-
de los cuales inulina	6 mg	-
Abedul ( <i>Betula pendula</i> R.) Extracto seco tit 2%	300 mg	-
de los cuales hiperósido	6 mg	-
Alcachofa ( <i>Cynara scolymus</i> L.) Extracto seco 2%	150 mg	-
de los cuales ácido clorogénico	3 mg	-
Cobre	1 mg	

\*VRN = Valor de Referencia de Nutrientes

## Ingredients

Magnesium citrate, Potassium citrate, Calcium phosphate, Acidifying (Tartaric acid; Citric acid), Acidity regulator (Sodium bicarbonate), Dandelion (*Taraxacum officinale* Weber) root Dry extract tit. 2% in inulin, Birch (*Betula pendula* R.) leaves Dry extract tit. 2% in hyperoside, Artichoke (*Cynara scolymus* L.) leaves Dry extract tit. 2,5% in chlorogenic acid, Vitamin C (L-Ascorbic Acid), Sweetener (Isomalt), Maltodextrin, Orange aroma, Bisglycinated iron, Sweetener (Sucralose), Vitamin D (Cholecalciferol).

## How to use

1 sachet per day, directly into the mouth or diluted with water.

## NUTRITIONAL VALUES

Nutritional information per dose (1 Sachet)	mg x sachet	%VNR*
Magnesium	300 mg	80%
Calcium	400 mg	50%
Potassium	400 mg	20%
Iron	14 mg	100%
Vitamin D (Cholecalciferol)	10 mcg (400UI)	200%
Vitamin C (L-Ascorbic Acid)	160 mg	200%
Dandelion ( <i>Taraxacum officinale</i> Weber) Dry extract tit. 2%	400 mg	
of which inulin	8 mg	
Birch ( <i>Betula pendula</i> R.) Dry extract tit 2%	400 mg	
of which hyperoside	8 mg	
Artichoke ( <i>Cynara scolymus</i> L.) Dry extract 2%	200 mg	
of which chlorogenic acid	4 mg	

## Ingredients

Magnesium citrate; Potassium citrate; Calcium carbonate; Dandelion (*Taraxacum officinale* Weber) root Dry extract tit. 2% in inulin; Birch (*Betula pendula* R.) leaves Dry extract tit. 2% in hyperoside; Bulking agent (Isomalt); Artichoke (*Cynara scolymus* L.) leaves Dry extract tit. 2% in cynarine; Vitamin C (L-Ascorbic Acid); Bulking agent (Microcrystalline cellulose); Bisglycinated iron; Gluconate copper; Anti-caking agents (Magnesium stearate vegetable; Micronized silica); Vitamin D3 (Cholecalciferol).

## How to use

It is recommended taking 2 to 6 tablets per day, preferably with meals. Avoid in case of ascertained hypersensitivity to one or more ingredients of the product.

## NUTRITIONAL VALUES

Quantities per recommended maximum daily dose (6 tablets)		%VNR*
Magnesium	300 mg	80%
Calcium	320 mg	40%
Potassium	400 mg	20%
Iron	14 mg	100%
Vitamin D3 (Cholecalciferol)	10 mcg	200%
Vitamin C (L-Ascorbic Acid)	160 mg	200%
Dandelion ( <i>Taraxacum officinale</i> Weber) Dry extract tit. 2%	300 mg	-
of which inulin	6 mg	-
Birch ( <i>Betula pendula</i> R.) Dry extract tit 2%	300 mg	-
of which hyperoside	6 mg	-
Artichoke ( <i>Cynara scolymus</i> L.) Dry extract 2%	150 mg	-
of which chlorogenic acid	3 mg	-
Copper	1 mg	

\*NRV = Nutrient Reference Value





## THÈ MIX



CHOOSE YOUR  
LANGUAGE

Item 00118

Item 00178



Item 00119

Item 00179

## THÈ LEMON



CHOOSE YOUR  
LANGUAGE



### Descripción

Desintoxicar el cuerpo también tiene efectos beneficiosos sobre el metabolismo y la retención de líquidos.

Purificar nuestro cuerpo también influye en nuestra belleza.

La retención de líquidos es la tendencia del cuerpo a acumular agua, que generalmente se estanca en las áreas predispuestas a la acumulación de grasa (abdomen, muslos y glúteos), en la que encontramos numerosas toxinas, causando una hinchazón de los tejidos (edema). Las causas de la retención de líquidos y la producción de toxinas pueden ser múltiples; entre ellas, el estrés que desequilibra la producción de hormonas, problemas con la circulación venosa, la contaminación producida por la sociedad moderna y, sobre todo, una dieta incorrecta.

SNEP THÈ MIX and THÈ LEMON tiene un efecto drenante y antioxidante, gracias a sus numerosos componentes naturales que con una acción sinérgica ayudan a drenar el exceso de líquidos, eliminar toxinas y restaurar el equilibrio metabólico.

SNEP THÈ MIX and THÈ LEMON puede ayudar a la circulación venosa, a la microcirculación y al drenaje de líquidos. Los antioxidantes pueden ayudar al hígado y a los riñones a eliminar toxinas.

SNEP THÈ MIX and THÈ LEMON combinado con un estilo de vida saludable (no sedentario) y una dieta rica en fibras, ayuda a prevenir y resolver la retención de agua y los problemas metabólicos y estéticos relacionados. SNEP THÈ MIX and THÈ LEMON contiene sustancias naturales de calidad CERTIFICADA.

### Description

The detoxication of the body has beneficial effects also on metabolism and retention of body fluids.

Cleanse our body affects so even our beauty. Water retention is the body tendency to retain fluids, which generally stagnate in the accumulation of fat proper areas (abdomen, thighs and buttocks): it causes a swelling of tissues (edema) due to the accumulation of fluids, in which we find numerous toxins.

The causes of the stagnation of fluids and toxin production can be various: stress that unbalances the production of hormones, a venous circulation problem, pollution produced by modern society, and a wrong diet.

SNEP THÈ MIX and THÈ LEMON have a draining and antioxidant effect, due to their numerous natural components that act synergistically to help draining excessive fluids, removing toxins and restoring a proper metabolic balance.

SNEP THÈ MIX and THÈ LEMON can help the functionality of venous circulation and microcirculation, and drainage of body fluids.

Antioxidants may help the liver and kidneys to drain away the toxins present in fluids.

SNEP THÈ MIX and THÈ LEMON combined with a healthy lifestyle, not a sedentary one and a high-fiber diet, they help prevent and resolve water retention and the related metabolic and aesthetic problems. SNEP THÈ MIX e THÈ LEMON contain natural substances with certified quality.

## Ingredientes

**THÈ MIX** Agente de carga (Maltodextrina), The rojo Rooibos ((Aspalathus linearis (Burm. f.) R. Dahlgren) hojas ES, Ganoderma lucidum (Curtis) P. Karst. Extracto seco de Sporophorum tit. 10% en polisacáridos, Té verde (Camellia sinensis (L.) Kuntze) hojas Extracto seco tit. 95% en polifenoles, Açai (Euterpe oleracea Mart.) fruto Extracto seco tit. 10% polifenoles, Goji (Lycium barbarum L.) fruto Extracto seco tit. 50% polisacáridos, ácido cítrico, Extracto seco de fruta de rosa mosqueta valorado al 70 % en vitamina C, Mangostán (Garcinia mangostana L.) pulpa del fruto Extracto seco tit. 10% en mangostina, Antiaglomerante (Sílice micronizada), Aroma Frutos Rojos, Bacopa monnieri (L.) Pennel Hierba Extracto seco tit. 20% en bacósidos, Centella asiática (L.) Urb. hierba Extracto seco tit. 2% en asiáticoside, Rhodiola rosea L. raíces Extracto seco tit. 1% en salidrosideos.

**THÈ LEMON** Maltodextrina, The rojo Rooibos ((Aspalathus linearis (Burm. f.) R. Dahlgren) hojas ES, Ganoderma lucidum (Curtis) P. Karst. Extracto seco de Sporophorum tit. 10% en polisacáridos, Té verde (Camellia sinensis (L.) Kuntze) hojas Extracto seco tit. 95% en polifenoles, ácido cítrico, Extracto seco de fruta de rosa mosqueta valorado al 70 % en vitamina C, Mangostán (Garcinia mangostana L.) pulpa del fruto Extracto seco tit. 10% en mangostina, Antiaglomerante (Sílice micronizada), Aroma de limón, Bacopa monnieri (L.) Pennel Hierba Extracto seco tit. 20% en bacósidos, Centella asiática (L.) Urb. hierba Extracto seco tit. 2% en asiáticoside, Rhodiola rosea L. raíces Extracto seco tit. 1% en salidrosideos.

## Cómo utilizar

Disolver 1-2 medidas o 1 sobre de polvo en un vaso (250 ml) de agua. Para preparar una bebida saludable y refrescante disolver de 4 a 6 cucharadas o 2-3 sobres de producto por litro de agua, mantener refrigerado y utilizar dentro de las 24 horas desde su preparación. No exceder la dosis diaria recomendada.

## Advertencias

Los suplementos no deben considerarse como sustitutos de una dieta variada y equilibrada y de un estilo de vida saludable. Mantener fuera del alcance de los niños. **Gluten-free.**

## VALORES NUTRICIONALES

THÈ MIX		THÈ LEMON	
Cantidades por dosis diaria recomendada (2 Misurini)	mg x dosis	Cantidades por dosis diaria recomendada (2 Misurini)	mg x dosis
Extracto de Rooibos rojo (Aspalathus linearis)	400 mg	Extracto de Rooibos rojo (Aspalathus linearis)	400 mg
Extracto seco de té verde	100 mg	Té verde (Camellia sinensis (L.) Kuntze) Extracto seco	100 mg
Ganoderma lucidum (Curtis) P. Karst. Sporophorum Extracto seco	200 mg	Ganoderma lucidum (Curtis) P. Karst. Sporophorum Extracto seco	200 mg
Extracto seco de Acai	100 mg	Extracto seco de Rosa mosqueta	10 mg
Goji (Lycium barbarum L.) Extracto seco	100 mg	Extracto seco de mangostán (Garcinia mangostana L.)	10 mg
Extracto seco de Rosa mosqueta	10 mg	Bacopa (Bacopa monnieri (L.) Wettst.) Extracto seco	200 mcg
Extracto seco de mangostán (Garcinia mangostana L.)	10 mg	Centella Asiatica Extracto seco	200 mcg
Bacopa (Bacopa monnieri (L.) Wettst.) Extracto seco	200 mcg	Rhodiola (Rhodiola rosea L.) Extracto seco	200 mcg
Centella Asiatica Extracto seco	200 mcg		
Rhodiola (Rhodiola rosea L.) Extracto seco	200 mcg		

## Ingredients

**THÈ MIX** Bulking agent (Maltodextrin), The red Rooibos (Aspalathus linearis (Burm. f.) R. Dahlgren) leaves DE, Ganoderma lucidum (Curtis) P. Karst. Sporophorum Dry extract tit. 10% in polysaccharides, Green tea (Camellia sinensis (L.) Kuntze) leaves Dry extract tit. 95% in polyphenols, Açai (Euterpe oleracea Mart.) fruit Dry extract tit 10% polyphenols, Goji (Lycium barbarum L.) fruit Dry extract tit 50% polysaccharides, Citric acid, Rosehip fruit dry extract titrated at 70 % in Vitamin C, Mangosteen (Garcinia mangostana L.) fruit pulp Dry extract tit. 10% in mangostin, Antiplatelet (Micronized silica), Red fruits flavour, Bacopa monnieri (L.) Pennel Herb Dry extract tit. 20% in bacosides, Centella asian (L.) Urb. grass Dry extract tit. 2% in asiaticoside, Rhodiola rosea L. roots Dry extract tit. 1% in salidrosideos.

**THÈ LEMON** Maltodextrin, The red Rooibos (Aspalathus linearis (Burm. f.) R. Dahlgren) leaves DE, Ganoderma lucidum (Curtis) P. Karst. Sporophorum Dry extract tit. 10% in polysaccharides, Green tea (Camellia sinensis (L.) Kuntze) leaves Dry extract tit. 95% in polyphenols, Citric acid, Rosehip fruit dry extract titrated at 70 % in Vitamin C, Mangosteen (Garcinia mangostana L.) fruit pulp Dry extract tit. 10% in mangostin, Antiplatelet (Micronized silica), Lemon flavour, Bacopa monnieri (L.) Pennel Herb Dry extract tit. 20% in bacosides, Centella asian (L.) Urb. grass Dry extract tit. 2% in asiaticoside, Rhodiola rosea L. roots Dry extract tit. 1% in salidrosideosides.

## How to use

Dissolve 1-2 measuring cups or 1 sachet of powder in a glass (250ml) of water. To prepare a healthy and refreshing drink, dissolve 4 to 6 measuring cups or 2-3 sachets of product per liter of water, keep refrigerated and consume within 24 hours of preparation. Do not exceed the recommended daily dose.

## Warnings

Supplement should not be considered as substitute for a varied and balanced diet and healthy lifestyle. Keep out of the reach of children. **Gluten-free.**

## NUTRITIONAL VALUES

THÈ MIX		THÈ LEMON	
Quantities per recommended daily dose (2 Misurini)	mg x dose	Quantities per recommended daily dose (2 Misurini)	mg x dose
Red Rooibos extract (Aspalathus linearis)	400 mg	Red Rooibos extract (Aspalathus linearis)	400 mg
Green Tea Dry extract	100 mg	Green tea (Camellia sinensis (L.) Kuntze) Dry extract	100 mg
Ganoderma lucidum (Curtis) P. Karst. Sporophorum Dry extract	200 mg	Ganoderma lucidum (Curtis) P. Karst. Sporophorum Dry extract	200 mg
Acai Dry extract	100 mg	Rosehip Dry extract	10 mg
Goji (Lycium barbarum L.) Dry extract	100 mg	Mangosteen (Garcinia mangostana L.) Dry extract	10 mg
Rosehip Dry extract	10 mg	Bacopa (Bacopa monnieri (L.) Wettst.) Dry extract	200 mcg
Mangosteen (Garcinia mangostana L.) Dry extract	10 mg	Centella Asiatica Dry extract	200 mcg
Bacopa (Bacopa monnieri (L.) Wettst.) Dry extract	200 mcg	Rhodiola (Rhodiola rosea L.) Dry extract	200 mcg
Centella Asiatica Dry extract	200 mcg		
Rhodiola (Rhodiola rosea L.) Dry extract	200 mcg		





## KALOSNEP



CHOOSE YOUR  
LANGUAGE

### Item 00145



### Descripción

Producto formulado aprovechando de la milenaria cultura de la medicina AYURVÉDICA basada en el conocimiento de las propiedades de las plantas, todo esto aplicado a la conciencia y racionalidad de la fitoterapia occidental moderna. KALOSNEP gracias a las propiedades de sus extractos, puede ayudar a mejorar y regular el metabolismo actuando en los puntos claves del mismo, creando así las condiciones para un renovado bienestar.

El extracto de frutos de émblica es un potente antioxidante que tiene una acción positiva en el metabolismo de los carbohidratos, en el control de la acidez gástrica, en la actividad hepática y en las defensas naturales del organismo.

Esta sabia formulación también contiene extractos de guaraná, un tónico con acción estimulante del metabolismo que actúa sobre el metabolismo de los lípidos y el equilibrio del peso corporal.

Los productos fitoterapéuticos pueden tener resultados más significativos cuando se combinan con una dieta adecuada, un estilo de vida saludable y actividad física (incluso moderada). Contiene ingredientes 100% naturales de calidad certificada.

### Description

Formulated using the ancient culture of Ayurvedic medicine based on the knowledge of plant properties, applied to the awareness and rationality of modern Western phytotherapy. KALOSNEP, thanks to the properties of its extracts, can help improve and regulate metabolism by acting on key processes, creating conditions for renewed physical well-being.

Emblica fruit extract is a strong antioxidant with positive effects on carbohydrate metabolism, gastric acidity control, liver activity, and the body's natural defenses.

This expert formulation also contains guarana extracts, a tonic with a stimulating effect on metabolism, acting on lipid metabolism and body weight balance.

Herbal products can have more significant results when combined with a proper diet, a healthy lifestyle, and physical activity (even moderate). Contains 100% natural ingredients with certified quality.



## Ingredientes

Agua, Manteca de cacao, Cúrcuma (*Curcuma longa* L.) rizoma Extracto seco tit. 95% en curcuminoides, Emblica (*Phyllanthus emblica* L.) frutos Extracto seco tit. 30% en taninos, Miel, Casia (*Cassia mimosoides* var. *nomame* (Siebold) Makino) hojas Extracto seco tit. 8% en flavonoides, Guaranà (*Paullinia cupana* Kunth) semillas Extracto seco tit. 10% en cafeína, Espesante (Alginato de sodio), Jengibre (*Zingiber officinale* Rosc.) rizoma Extracto seco tit. 5% en gingeroles, Berberis (*Berberis aristata* DC.) raíz Extracto seco tit. 97% en berberina, Corrector de la acidez (Lactato de sodio solo. 60%), Agentes leudantes: hidrógeno carbonato de sodio, Emulsificante: Lecitina de soja, Edulcorante (Glucósidos de esteviol), Coenzima Q10, Sabores, Conservante (Sorbato de potasio), Pimienta negra (*Piper nigrum* L.) fruto Extracto seco tit. 95% en piperina, **CONTIENE LECITINA DE SOJA, MANTECA DE CACAO.**

## Cómo utilizar

Tomar el contenido del sobre entre diez minutos y una hora antes de comer. Dosis recomendada: 1 - 2 sobres al día.

## Advertencias

**Contiene cafeína: no recomendado para niños, embarazadas y lactantes.** Mantener fuera del alcance de los niños menores de tres años. Los suplementos no deben considerarse como sustitutos de una dieta variada y equilibrada y de un estilo de vida saludable. **ADVERTENCIA IMPORTANTE** En caso de alteraciones de la función hepática, biliar o de cálculos de las vías biliares, se desaconseja el uso del producto. No utilizar durante el embarazo y la lactancia. No utilizar durante periodos prolongados sin consultar con un médico. Si usted está tomando medicamentos, es conveniente consultar con un médico. El plazo mínimo de validez hace referencia al producto en el envase no abierto y conservado correctamente. No exceder la dosis diaria recomendada. **Sin gluten.**

## VALORES NUTRICIONALES

Por dosis diaria (2 sobres)	
Cúrcuma ( <i>Curcuma longa</i> L.) rizoma Extracto seco tit. 95%	800 mg
de los cuales los cúrcumoides	760 mg
Emblica ( <i>Phyllanthus emblica</i> L.) Extracto seco tit. 30%	600 mg
de los cuales taninos	180 mg
Cassia ( <i>Cassia mimosoides</i> var. <i>Nomame</i> (Siebold) Makino) Extracto seco tit. 8%	600 mg
de los cuales los flavonoides	48 mg
Guaranà ( <i>Paullinia cupana</i> Kunth) Extracto seco tit. 10%	600 mg
de los cuales la cafeína	60 mg
Berberis ( <i>Berberis aristata</i> DC) Extracto seco 97%	400 mg
de los cuales la berberina	388 mg
Extracto seco de <i>Zingiber officinalis</i> 5%	400 mg
de los cuales el jengibre	20 mg
Extracto seco de <i>Piper nigrum</i> 95%	5 mg
de los cuales piperina	4,75 mg
Coenzima Q10	50 mg

## Ingredients

Water; Cocoa butter; Turmeric (*Curcuma longa* L.) rhizome Dry extract tit. 95% in curcuminoids; Emblica (*Phyllanthus emblica* L.) fruits Dry extract tit. 30% in tannins; Honey; Cassia (*Cassia mimosoides* var. *nomame* (Siebold) Makino) leaves Dry extract tit. 8% in flavonoids; Guaranà (*Paullinia cupana* Kunth) seeds Dry extract tit. 10% in caffeine; Thickener (Sodium alginate); Ginger (*Zingiber officinale* Rosc.) rhizome Dry extract tit. 5% in gingerols; Berberis (*Berberis aristata* DC.) root Dry extract tit. 97% in Berberin; Acidity regulator (Sodium lactate sol. 60%); Raising agents: sodium hydrogen carbonate; Emulsifier: Soy lecithin; Sweetener (Steviol glycosides); Coenzyme Q10; Aromas; Preservative (Potassium sorbate); Black pepper (*Piper nigrum* L.) fruit Dry extract tit. 95% in piperine; **CONTAINS SOY LECITHIN AND COCOA BUTTER.**

## How to use

Take the contents of one sachets between 1 hour and 10 minutes before meals. Suggested dose: 1 - 2 sachets per day.

## Warnings

**It contains caffeine: not suitable for children, during pregnancy or breastfeeding.** Keep out of the reach of children under three. Supplement should not be considered as substitute for a varied and balanced diet and healthy lifestyle. **IMPORTANT WARNING** In case of alterations of impaired liver, biliary function or gallstones the use of the product is not recommended. Do not use during pregnancy and breastfeeding. Do not use for prolonged periods without consulting a doctor. If you are currently taking medication, it is recommended that you seek the advice of your doctor. The minimum storage term refers to the product in an intact and correctly stored package. Do not exceed the recommended daily dose. **Gluten-free.**

## NUTRITIONAL VALUES

Per daily dose (2 sachets)	
Turmeric ( <i>Curcuma longa</i> L.) rhizome Dry extract tit. 95%	800 mg
of which turmericoids	760 mg
Emblica ( <i>Phyllanthus emblica</i> L.) Dry extract tit. 30%	600 mg
of which tannins	180 mg
Cassia ( <i>Cassia mimosoides</i> var. <i>Nomame</i> (Siebold) Makino) Dry extract tit. 8%	600 mg
of which flavonoids	48 mg
Guarana ( <i>Paullinia cupana</i> Kunth) Dry extract tit. 10%	600 mg
of which Caffeine	60 mg
Berberis ( <i>Berberis aristata</i> DC) Dry extract 97%	400 mg
of which berberine	388 mg
<i>Zingiber officinalis</i> Dry extract 5%	400 mg
of which gingeroli	20 mg
<i>Piper nigrum</i> Dry extract 95%	5 mg
of which piperine	4,75 mg
Coenzyme Q10	50 mg



## KALOSNEP

Item 00209



CHOOSE YOUR  
LANGUAGE



### Descripción

Producto formulado aprovechando de la milenaria cultura de la medicina AYURVÉDICA basada en el conocimiento de las propiedades de las plantas, todo esto aplicado a la conciencia y racionalidad de la fitoterapia occidental moderna. KALOSNEP gracias a las propiedades de sus extractos, puede ayudar a mejorar y regular el metabolismo actuando en los puntos claves del mismo, creando así las condiciones para un renovado bienestar.

El extracto de frutos de émblica es un potente antioxidante que tiene una acción positiva en el metabolismo de los carbohidratos, en el control de la acidez gástrica, en la actividad hepática y en las defensas naturales del organismo.

Esta sabia formulación también contiene extractos de guaraná, un tónico con acción estimulante del metabolismo que actúa sobre el metabolismo de los lípidos y el equilibrio del peso corporal.

Los productos fitoterapéuticos pueden tener resultados más significativos cuando se combinan con una dieta adecuada, un estilo de vida saludable y actividad física (incluso moderada). Contiene ingredientes 100% naturales de calidad certificada.

### Description

Formulated using the ancient culture of Ayurvedic medicine based on the knowledge of plant properties, applied to the awareness and rationality of modern Western phytotherapy. KALOSNEP, thanks to the properties of its extracts, can help improve and regulate metabolism by acting on key processes, creating conditions for renewed physical well-being.

Emblica fruit extract is a strong antioxidant with positive effects on carbohydrate metabolism, gastric acidity control, liver activity, and the body's natural defenses.

This expert formulation also contains guarana extracts, a tonic with a stimulating effect on metabolism, acting on lipid metabolism and body weight balance.

Herbal products can have more significant results when combined with a proper diet, a healthy lifestyle, and physical activity (even moderate). Contains 100% natural ingredients with certified quality.

## Ingredientes

Cúrcuma (*Curcuma longa* L.) rizoma Extracto seco tit. 95% en curcuminoides, Hidroxipropilmetilcelulose, Berberis (*Berberis aristata* DC.) raíz Extracto seco tit. 97% en berberina, Emblica (*Phyllanthus emblica* L.) frutos Extracto seco tit. 30% en taninos, Casia (*Cassia mimosoides* var. *nomame* (Siebold) Makino) hojas Extracto seco tit. 8% en flavonoides, Jengibre (*Zingiber officinale* Rosc.) rizoma Extracto seco tit. 5% en gingeroles, Manteca de cacao, Pimienta negra (*Piper nigrum* L.) fruto Extracto seco tit. 95% en piperina, Coenzima Q10, Agentes antiaglomerantes (Dióxido de silicio; Sales magnésicas de ácidos grasos).

## Cómo utilizar

4 cápsulas por día para tragar con abundante agua.

## Advertencias

No exceder la dosis diaria recomendada. Mantener fuera del alcance de los niños menores de tres años. Los suplementos no deben considerarse como sustitutos de una dieta variada y equilibrada y de un estilo de vida saludable.

**ADVERTENCIA IMPORTANTE** En caso de alteraciones de la función hepática, biliar o de cálculos de las vías biliares, se desaconseja el uso del producto. No utilizar durante el embarazo y la lactancia. No utilizar durante periodos prolongados sin consultar con un médico. Si usted está tomando medicamentos, es conveniente consultar con un médico. El producto debe emplearse en el ámbito de una dieta hipocalórica adecuada y un estilo de vida saludable, con un alto nivel de actividad física. Si la dieta se sigue a largo plazo, por más de 3 semanas, por favor, consulte a su médico. **Sin gluten.**

## VALORES NUTRICIONALES

mg por 4 cápsulas	
Cúrcuma ( <i>Curcuma longa</i> L.) rizoma Extracto seco tit. 95%	600 mg
de los cuales los cúrcumoides	570 mg
Berberis ( <i>Berberis aristata</i> DC) Extracto seco 97%	300 mg
de los cuales la berberina	291 mg
Emblica ( <i>Phyllanthus emblica</i> L.) Extracto seco tit. 30%	200 mg
de los cuales taninos	60 mg
Casia ( <i>Cassia mimosoides</i> var. <i>Nomame</i> (Siebold) Makino) Extracto seco tit. 8%	200 mg
de los cuales los flavonoides	16 mg
Jengibre ( <i>Zingiber officinale</i> Rosc.) rizoma Extracto seco tit. 5% en gingeroles	200 mg
de los cuales el jengibre	10 mg
Pimienta negra ( <i>Piper nigrum</i> L.) Extracto seco titulado 95%	20 mg
de los cuales piperina	19 mg
Coenzima Q10	20 mg

## Ingredients

Turmeric (*Curcuma longa* L.) rhizome Dry extract tit. 95% in curcuminoids; Hydroxypropyl methylcellulose; Berberis (*Berberis aristata* DC.) root Dry extract tit. 97% in Berberin; Emblica (*Phyllanthus emblica* L.) fruits Dry extract tit. 30% in tannins; Cassia (*Cassia mimosoides* var. *nomame* (Siebold) Makino) leaves Dry extract tit. 8% in flavonoids; Ginger (*Zingiber officinale* Rosc.) rhizome Dry extract tit. 5% in gingerols; Cocoa butter; Black pepper (*Piper nigrum* L.) fruit Dry extract tit. 95% in piperine; Coenzyme Q10; Anti-caking agents (Silicon dioxide; Magnesium salts of fatty acids).

## How to use

4 capsules per day to be swallowed with plenty of water.

## Warnings

Do not exceed the recommended daily dose. Keep out of the reach of children under three. Supplement should not be considered as substitute for a varied and balanced diet and healthy lifestyle.

**IMPORTANT WARNING** In case of alterations of impaired liver, biliary function or gallstones the use of the product is not recommended. Do not use during pregnancy and breastfeeding. Do not use for prolonged periods without consulting a doctor. If you are currently taking medication, it is recommended that you seek the advice of your doctor. The product must be consumed within an adequate hypo-caloric diet and healthy lifestyle and good physical activity. For long-term diet, over 3 weeks, please, it is recommended consulting your doctor. **Gluten-free.**

## NUTRITIONAL VALUES

mg for 4 capsules	
Turmeric ( <i>Curcuma longa</i> L.) rhizome Dry extract tit. 95%	600 mg
of which turmericoids	570 mg
Berberis ( <i>Berberis aristata</i> DC) Dry extract 97%	300 mg
of which berberine	291 mg
Emblica ( <i>Phyllanthus emblica</i> L.) Dry extract tit. 30%	200 mg
of which tannins	60 mg
Casia ( <i>Cassia mimosoides</i> var. <i>Nomame</i> (Siebold) Makino) Dry extract tit. 8%	200 mg
of which flavonoids	16 mg
Ginger ( <i>Zingiber officinale</i> Rosc.) rhizome Dry extract tit. 5% in gingerols	200 mg
of which gingeroli	10 mg
Black pepper ( <i>Piper nigrum</i> L.) Dry extract tit. 95%	20 mg
of which piperine	19 mg
Coenzyme Q10	20 mg



## BURNER

Item 00164



CHOOSE YOUR  
LANGUAGE



### Descripción

El producto es un complemento alimenticio a base de extractos de plantas y picolinato de cromo. Casia: metabolismo de triglicéridos y del colesterol. Equilibrio del peso corporal. Gymnema Sylvestre promueve el metabolismo de carbohidratos y lípidos y el control de la sensación de hambre. El cromo contribuye al mantenimiento de los niveles normales de glucosa en la sangre.

### Ingredientes

Casia (Cassia mimosoides var. nomame (Siebold) Makino) hojas Extracto seco tit. 8% en flavonoides, Gymnema (Gymnema sylvestre R. BR.) hojas Extracto seco 25% ácidos gymnémicos, Hidroxipropilmetilcelulose, Agente de carga (Maltodextrina), Cromo Picolinato.

### Cómo utilizar

Se recomienda tomar 2 cápsulas al día, durante las comidas principales.

### Advertencias

No exceder la dosis diaria recomendada. Mantener fuera del alcance de los niños menores de tres años. Los suplementos no deben considerarse como sustitutos de una dieta variada y equilibrada y de un estilo de vida saludable. El producto debe emplearse en el ámbito de una dieta hipocalórica adecuada y un estilo de vida saludable, con un alto nivel de actividad física. Si la dieta se sigue a largo plazo, por más de 3 semanas, por favor, consulte a su médico. **Sin gluten.**

### VALORES NUTRICIONALES

Cantidades por dosis máxima diaria recomendada (2 cápsulas)	mg por 2 cápsulas	%VNR*
Cassia (Cassia mimosoides var. Nomame (Siebold) Makino) Extracto seco tit. 8%	400 mg	-
de los cuales flavonoides	240 mcg	-
Gymnema (Gymnema sylvestre R. BR.) Extracto seco tit. 25%	400 mg	-
de los cuales el ácido gymnémico	100 mg	-
Cromo	200 mcg	500%

\*VRN = Valor de Referencia de Nutrientes

### Description

Food supplement based on plant extracts and chromium picolinate. Cassia nomame: metabolism of triglycerides and cholesterol. Balance of body weight. Gymnema Sylvestre promotes the metabolism of carbohydrates and lipids and hunger's control. Chromium contributes to the maintenance of normal levels of glucose in the blood.

### Ingredients

Cassia (Cassia mimosoides var. nomame (Siebold) Makino) leaves Dry extract tit. 8% in flavonoids; Gymnema (Gymnema sylvestre R. BR.) leaves Dry extract 25% gymnemic acids; Hydroxypropyl methylcellulose; Bulking agent (Maltodextrin); Chromium picolinate

### How to use

The recommended dosage is 2 capsules per day, preferably during main meals.

### Warnings

Do not exceed the recommended daily dose. Keep out of the reach of children under three. Supplement should not be considered as substitute for a varied and balanced diet and healthy lifestyle. The product must be consumed within an adequate hypo-caloric diet, a healthy lifestyle and good physical activity. For long-term diet, over 3 weeks, please, it is recommended consulting your doctor.

**Gluten-free.**

### NUTRITIONAL VALUES

Quantities per recommended maximum daily dose (2 capsules)	mg per 2 capsule	%NVR*
Cassia (Cassia mimosoides var. Nomame (Siebold) Makino) Dry extract tit. 8%	400 mg	-
of which flavonoids	32 mg	-
Gymnema (Gymnema sylvestre R. BR.) Dry extract tit. 25%	400 mg	-
of which gymnemic acid	100 mg	-
Chrome	200 mcg	500%

\*NRV = Nutrient Reference Value

## GLUCOSAMINE

Item 00168



CHOOSE YOUR  
LANGUAGE



### Descripción

El producto es un suplemento alimenticio de sulfato de glucosamina, útil para aportar una parte suplementaria de este nutriente en casos de ingesta reducida o aumento de la necesidad fisiológica.

### Description

The product is a dietary supplement of Glucosamine sulphate, useful to provide an additional share of this nutrient in cases of reduced intake or increased physiological need.

### Ingredientes

D-glucosamina sulfato 2 KCl, Hidroxipropilmetilcelulose, Agente de carga (Maltodextrina), Agente antiaglomerante (Dióxido de silicio).

### Ingredients

D-glucosamine sulfate 2 KCl; Hydroxypropyl methylcellulose; Bulking agent (Maltodextrin); Anti-caking agent (Silicon dioxide).

### Cómo utilizar

La dosis recomendada es de 1 cápsula al día, tomar con abundante agua.

### How to use

The recommended dosage is 1 capsule per day with plenty of water

### Advertencias

No exceder la dosis diaria recomendada. Mantener fuera del alcance de los niños menores de tres años. Los suplementos no deben considerarse como sustitutos de una dieta variada y equilibrada y de un estilo de vida saludable. **Sin gluten.**

### Warnings

Do not exceed the recommended daily dose. Keep out of the reach of children under three. Supplement should not be considered as substitute for a varied and balanced diet and a healthy lifestyle. **Gluten-free.**

## VALORES NUTRICIONALES

Cantidades por dosis diaria recomendada (1 cápsula)

Sulfato de glucosamina 500 mg

\*VRN = Valor de Referencia de Nutrientes

## NUTRITIONAL VALUES

Quantities per recommended daily dose (1 capsule)

Glucosamine sulphate 500 mg

\*NRV = Nutrient Reference Value





## KALOGEL



CHOOSE YOUR  
LANGUAGE

Item 00210

Item 00212



### Descripción

Kalogel es un suplemento alimenticio a base de policosanoles y componentes vegetales como Ispagol, que contribuye al metabolismo de los carbohidratos y los lípidos, y presenta un efecto prebiótico; Griffonia que ayuda en el control del sentido de hambre. Además, contiene probióticos vivos que favorecen el equilibrio de la flora intestinal.

### Description

Kalogel is a dietary supplement based on policosanols and plant components like Ispagol, which contributes to the metabolism of carbohydrates and lipids and has a prebiotic effect; Griffonia helps control the sense of hunger. It also contains live lactic ferments that promote the balance of intestinal flora.

## Ingredientes

Maltodextrina, Ispagul (Plantago ovata Forsk.) tegumento de semilla polvo, Frambuesa (Rubus idaeus L.) fruta polvo, Espesante (Alginato de sodio), Griffonia (Griffonia simplicifolia (DC.) Baill.) seme Extracto seco tit. 20% en 5-hidroxitriptófano, Acidificante (ácido cítrico), Aroma naranja, Edulcorante (Sucralosa), Policosanol tit. 5% en octacosanol, Bifidum bacterium breve B-3, Agente antiaglomerante (Dióxido de silicio).

## Cómo utilizar

Tomar el contenido de un dosificador (aproximadamente 13 g) 2 veces al día, preferiblemente antes de las comidas principales. Disolver y mezclar bien en 250ml de agua.

## Advertencias

Mantener fuera del alcance de los niños menores de tres años. No exceder la dosis diaria recomendada. Los suplementos no deben considerarse como sustitutos de una dieta variada y equilibrada y de un estilo de vida saludable. **Sin gluten.**

## VALORES NUTRICIONALES

Por dosis máxima diaria (26 g)	
Ispagul (Plantago ovata Forsk.)	10 g
Frambuesa (Rubus idaeus L.) fruta polvo	1 g
Griffonia (Griffonia simplicifolia (DC.) Baill.) Extracto seco tit 20%	500 mg
de los cuales 5-hidroxitriptófano	100 mg
Policosanoles	20 mg
de los cuales octacosanol	1 mg
Bifidum bacterium breve B-3	1x10 <sup>9</sup> UFC

## Ingredients

Maltodextrin; Ispagul (Plantago ovata Forsk.) tegument of seed powder; Raspberry (Rubus idaeus L.) fruits powder; Thickener (Sodium alginate); Griffonia (Griffonia simplicifolia (DC.) Baill.) seed Dry extract tit. 20% in 5-hydroxytryptophan; Acidifying (Citric acid); Orange aroma; Sweetener (Sucralose); Policosanol tit. 5% in octacosanol; Short Bifidum bacterium B-3; Anti-caking agent (Silicon dioxide).

## How to use

Take the contents of a sachet (about 13 g) or a sachet 2 times a day, preferably with main meals. Dissolve the contents of a sachet into 250 ml of water, shake and drink it.

## Warnings

Keep out of the reach of children under three. Do not exceed the recommended daily dose. Supplement should not be considered as substitute for a varied and balanced diet and a healthy lifestyle. **Gluten-free.**

## NUTRITIONAL VALUES

Per maximum daily dose (26g)	
Ispagul (Plantago ovata Forsk.)	10 g
Raspberry powder	1 g
Griffonia Dry extract tit. 20%	500 mg
of which 5-hydroxytryptophan	100 mg
policosanols	20 mg
of which octacosanol	1 mg
Short Bifidum bacterium B-3	1x10 <sup>9</sup> UFC



## ALOE DRINK 7 FRUTAS

## ALOE DRINK 7 FRUITS



CHOOSE YOUR  
LANGUAGE

Item 00116

Item 00214



### Descripción

La nutrición diaria a menudo es rica en elementos refinados pero bajos en fibra, que son muy importantes para el bienestar de nuestro sistema digestivo, Seven Fruits Aloe Drink es rica en fibras de Aloe y Acai, que pueden ayudar a la funcionalidad de nuestro intestino, ayudando a la purificación y regularidad de este último. Seven Fruits Aloe Drink es una preparación que combina las propiedades regularizantes, calmantes y emolientes del Aloe y Acai para el tracto gastrointestinal, y propiedades drenantes y antioxidantes Té verde, arándano, noni, mangostán y goji. Sus frutas ricas en polifenoles y antocianósidos pueden ayudar al buen mantenimiento y funcionamiento de la microcirculación y el drenaje de fluidos corporales y la eliminación de toxinas contenidas en ellos.

### Description

Everyday nutrition is often rich in refined elements but low in fiber which are very important for the well-being of our digestive system, Seven Fruits Aloe Drink is rich in Aloe and Acai fibers, which can help the functionality of our intestine helping the purification and regularity of the latter. Seven Fruits Aloe Drink is a preparation that combines the regularizing, soothing and emollient properties of Aloe and Acai for the gastro intestinal tract and draining and antioxidant properties Green tea, Blueberry, Noni, Mangosteen and Goji. Their fruits rich in polyphenols and anthocyanosides can help the good maintenance and functioning of the microcirculation and the drainage of body fluids and the elimination of toxins contained in them.



## Ingredientes

Agua, áloe Vera (áloe barbadensis mill.) gel sin epidermis\*, Corrector de la acidez (Lactato de sodio solo. 60%), ácido cítrico, Açai (Euterpe oleracea Mart.) fruto Extracto seco tit. 10% polifenoles, Goji (Lycium barbarum L.) fruto Extracto seco tit. 50% polisacáridos, Mangostán (Garcinia mangostana L.) pulpa del fruto Extracto seco tit. 10% en alfa-mangostina, Noni (Morinda citrifolia L.) jugo liofilizado, L-tartrato de carnitina, Té verde (Camellia sinensis (L.) Kuntze) hojas Extracto seco tit. 95% en polifenoles, Arándano (Vaccinium myrtillus L.) fruto ES tit. 1% en antocianinas, Sabor a fruta de la pasión, Conservante (Sorbato de potasio), Espesante (Goma xantana), Edulcorante (Sucralosa), Colorante: betacaroteno, Vitamina B1 (Clorhidrato de tiamina), Vitamina B9 (Ácido pteroil-monoglutámico), Vitamina B12 (Cianocobalamina), \*de la agricultura biológica.

## Cómo utilizar

Un dosificador de 20 ml una o dos veces al día, diluido en un vaso con agua.

## Advertencias

No exceder la dosis diaria recomendada. Mantener fuera del alcance de los niños menores de tres años. Los suplementos no deben considerarse como sustitutos de una dieta variada y equilibrada y de un estilo de vida saludable. El producto debe emplearse en el ámbito de una dieta hipocalórica adecuada y un estilo de vida saludable, con un alto nivel de actividad física. Si la dieta se sigue a largo plazo, por más de 3 semanas, por favor, consulte a su médico. Conservar por debajo de 30 °C. **Sin gluten.**

## VALORES NUTRICIONALES

mg x dosis 40 ml		%VNR*
áloe Vera (áloe barbadensis mill.) gel sin epidermis*	6000 mg	
Extracto seco de Acai	120 mg	
Extracto seco de mangostán (Garcinia mangostana L.)	120 mg	
Goji (Lycium barbarum L.) Extracto seco	120 mg	
Noni (Morinda citrifolia L.) jugo liofilizado	120 mg	
L-tartrato de carnitina	120 mg	
Té verde (Camellia sinensis (L.) Kuntze) Extracto seco	60 mg	
Extracto seco de arándano	40 mg	
Vitamina B1 (Clorhidrato de tiamina)	40 mg	100%
Ácido fólico	1,1	100%
Vitamina B12 (Cianocobalamina)	2,5 mcg	100%

\*VRN = Valor de Referencia de Nutrientes

## Ingredients

Water; Aloe Vera (Aloe barbadensis Mill.) gel without epidermis; Acidity regulator (Sodium lactate sol. 60%); Citric acid; Açai (Euterpe oleracea Mart.) fruit Dry extract tit 10% polyphenols; Goji (Lycium barbarum L.) fruit Dry extract tit 50% polysaccharides; Mangosteen (Garcinia mangostana L.) fruit pulp Dry extract tit. 10% in alpha-mangostine; Noni (Morinda citrifolia L.) freeze-dried juice; L-carnitine tartrate; Green tea (Camellia sinensis (L.) Kuntze) leaves Dry extract tit. 95% in polyphenols; Mirtillo (Vaccinium myrtillus L.) fructo DE tit. 1% in antocianina; Passion fruit flavour; Preservative (Potassium sorbate); Thickeners (Xanthan gum); Sweetener (Sucralose); Dye: Betacarotene; Vitamin B1 (Chlorhydrate of Thiamine); Vitamin B9 (Pteroil-monoglutamic acid); Vitamin B12 (Cyanocobalamin). \*from biological agriculture.

## How to use

A 20 ml measure once or twice a day, dissolved in a glass of water.

## Warnings

Do not exceed the recommended daily dose. Keep out of the reach of children under three. Supplement should not be considered as substitute for a varied and balanced diet and healthy lifestyle. The product must be consumed within an adequate hypo-caloric diet and healthy lifestyle and good physical activity. For long-term diet, over 3 weeks, please, it is recommended to consult your doctor. Store below 30°C. **Gluten-free.**

## NUTRITIONAL VALUES

mg x dose 40 ml		%VNR*
Aloe Vera (Aloe barbadensis Mill.) gel without epidermis*	6000 mg	
Acai Dry extract	120 mg	
Mangosteen (Garcinia mangostana L.) Dry extract	120 mg	
Goji (Lycium barbarum L.) Dry extract	120 mg	
Noni (Morinda citrifolia L.) freeze-dried juice	120 mg	
L-carnitine tartrate	120 mg	
Green tea (Camellia sinensis (L.) Kuntze) Dry extract	60 mg	
Blueberry dry extract	40 mg	
Vitamin B1 (Chlorhydrate of Thiamine)	1,1 mg	100%
Folic acid	200 mcg	100%
Vitamin B12 (Cyanocobalamin)	2,5 mcg	100%

\*NRV = Nutrient Reference Value



## ALOE 100

Item 00301  
X2 Item 00303



CHOOSE YOUR  
LANGUAGE



### Descripción

Suplemento alimenticio 100% puro de Áloe Vera a base de Jugo de Áloe Vera Orgánico y pulpa de Aloe Vera obtenida del parénquima interno de las hojas de áloe vera.

Contenido de Aloína < 10 ppm.

### Ingredientes

99,8ml áloe Vera BIO\* (de agricultura ecológica) (áloe barbadensis Mill.) (247,5mg polisacáridos/99ml), Ácido cítrico natural, Ácido L-ascórbico, \*de la agricultura biológica.

### Cómo utilizar

Tomar 50 ml una o dos veces al día, antes de comer, diluido en un vaso de agua.

### Advertencias

No exceder la dosis diaria recomendada. Los suplementos no deben considerarse como sustitutos de una dieta variada y equilibrada y de un estilo de vida saludable. Consulte a su médico si está embarazada y amamantando. No lo use durante períodos prolongados sin consultar a su médico. Mantener fuera del alcance de los niños. **Sin gluten.**

### VALORES NUTRICIONALES

	100 ml	50 ml
Valor energético	211,88 kJ (50,46 kcal)	100,94 kJ (25,23 kcal)
Grasa	1,5 g	0,75 g
de los cuales saturado	0 g	0 g
carbohidratos	0,2 g	0,1 g
de los cuales azúcares	0,1 g	0,05 g
fibras dietéticas	1,4 g	0,8 g
Proteínas	8,34 g	4,17 g
Sal	0,02 g	0,01 g

### Description

Pure Aloe 100% organic Food supplement made with Aloe Vera organic Juice and pulp of Aloe Vera obtained from the inner parenchyma of aloe vera leaves.

Aloin content < 10 ppm.

### Ingredients

99,8ml Aloe Vera BIO\* (from organic farming) (Aloe barbadensis Mill.) (247,5mg polysaccharides/99ml), Natural citric acid, L-Ascorbic Acid, \*from biological agriculture.

### How to use

Drink 50 ml once or twice daily, before meals, dissolved in a glass of water.

### Warnings

Do not exceed the recommended daily dose. Supplement should not be considered as substitute for a varied and balanced diet and a healthy lifestyle. Consult your doctor if you are pregnant and breastfeeding. Do not use for prolonged periods without consulting your doctor. Keep Out Of Reach Of Children. **Gluten-free.**

### NUTRITIONAL VALUES

	100 ml	50 ml
Energetic value	211,88 kJ (50,46 kcal)	100,94 kJ (25,23 kcal)
Fat	1,5 g	0,75 g
of which saturated	0 g	0 g
carbohydrates	0,2 g	0,1 g
of which sugars	0,1 g	0,05 g
dietary fibers	1,4 g	0,8 g
Protein	8,34 g	4,17 g
Salt	0,02 g	0,01 g

## ALOE & MELOCOTÓN DRINK ALOE & PEACH DRINK

Item 00172



CHOOSE YOUR  
LANGUAGE



### Descripción

Áloe Melocotón Drink es rica en fibra de Áloe, que puede ayudar a la funcionalidad de nuestro intestino al ayudar a la purificación y la regularidad de este último.

### Ingredientes

Áloe Vera (áloe barbadensis mill.) gel sin epidermis (98%), Correctores de acidez (Lactato sódico solo. 60%), Acidificante (ácido cítrico), Sabor de melocotón, Conservante (Sorbato de potasio).

### Cómo utilizar

Un dosificador 20 ml una o dos veces al día, diluido en un vaso con agua.

### Advertencias

No exceder la dosis diaria recomendada. Mantener fuera del alcance de los niños menores de tres años. Los suplementos no deben considerarse como sustitutos de una dieta variada y equilibrada y de un estilo de vida saludable. **Sin gluten.**

### VALORES NUTRICIONALES

mg x dosis 40 ml

áloe Vera (áloe barbadensis mill.) gel sin epidermis\*

39,2 g

### Description

Aloe Peach Drink is rich in Aloe fiber, which can help the functionality of our intestine by helping its purification and the regularity.

### Ingredients

Aloe Vera (Aloe barbadensis Mill.) gel without epidermis (98%); Acidity regulators (Sodium lactate sol. 60%); Acidifying (Citric acid); Peach flavour; Preservative (Potassium sorbate)  
\*from biological agriculture

### How to use

A 20 ml measure once or twice a day, dissolved in a glass of water.

### Warnings

Do not exceed the recommended daily dose. Keep out of the reach of children under three. Supplement should not be considered as substitute for a varied and balanced diet and a healthy lifestyle. **Gluten-free.**

### NUTRITIONAL VALUES

mg x dose 40 ml

Aloe Vera (Aloe barbadensis Mill.) gel without epidermis\*

39,2 g





## ALOE & MIEL DRINK ALOE & HONEY DRINK

Item 00117



CHOOSE YOUR  
LANGUAGE



### Descripción

La nutrición diaria a menudo es rica en elementos refinados pero baja en fibra, que son muy importantes para el bienestar de nuestro sistema digestivo, Aloe Honey Drink es rica en fibra de Aloe, que puede ayudar a la funcionalidad de nuestro intestino al ayudar a la purificación y la regularidad de este último.

### Ingredientes

Áloe Vera (áloe barbadensis mill.) gel sin epidermis (90%)\*, Miel orgánica italiana, Correctores de acidez (Lactato sódico solo. 60%), (como 1% del producto total), ácido cítrico, Vitamina C (Ácido L-ascórbico), Conservantes (Potasio sorbato), \*de la agricultura biológica.

### Cómo utilizar

Un dosificador 20 ml una o dos veces al día, diluido en un vaso con agua.

### Advertencias

No exceder la dosis diaria recomendada. Mantener fuera del alcance de los niños menores de tres años. Los suplementos no deben considerarse como sustitutos de una dieta variada y equilibrada y de un estilo de vida saludable. **Sin gluten.**

### VALORES NUTRICIONALES

mg x dosis 40 ml		%VNR*
áloe Vera (áloe barbadensis mill.) gel sin epidermis*	36000 mg	
Vitamina C (Ácido L-ascórbico)	80 mg	100%

### Description

Everyday nutrition is often rich in refined elements but low in fiber which are very important for the well-being of our digestive system, Aloe Honey Drink is rich in Aloe fiber, which can help the functionality of our intestine by helping its purification and the regularity.

### Ingredients

Aloe Vera (Aloe barbadensis Mill.) gel without epidermis (90%)\*, Italian organic honey, Acidity regulators (Sodium lactate sol. 60%), (as 1% of total product), Citric acid, Vitamin C (L-Ascorbic Acid), Preservatives (Potassium sorbate), \*from biological agriculture.

### How to use

A 20 ml measure once or twice a day, dissolved in a glass of water.

### Warnings

Do not exceed the recommended daily dose. Keep out of the reach of children under three. Supplement should not be considered as substitute for a varied and balanced diet and healthy lifestyle. **Gluten-free.**

### NUTRITIONAL VALUES

mg x dose 40 ml		%VNR*
Aloe Vera (Aloe barbadensis Mill.) gel without epidermis*	36000 mg	
Vitamin C (L-Ascorbic Acid)	80 mg	100%

\*VRN = Valor de Referencia de Nutrientes

\*NRV = Nutrient Reference Value

## ALOE + GLUCOSAMINE

Item 00131



CHOOSE YOUR LANGUAGE



### Descripción

El Aloe Glucosamine es un complemento alimenticio a base de Aloe vera, Vitamina C, Sulfato de Glucosamina y MSM, que puede ser útil en todos los casos de mayores necesidades o menor suministro de estos nutrientes.

### Ingredientes

Agua, aloe Vera (áloe barbadensis mill.) gel sin epidermis(70%)\*, Miel, Fructosa, D-glucosamina sulfato 2 KCl, Vitamina C (Ácido L-ascórbico), Metilsulfonilmetan (MSM), Corrector de la acidez (Lactato de sodio solo. 60%), ácido cítrico, Aroma amargo, Conservante (Sorbato de potasio), Edulcorante (Sucralosa), \*ingrediente procedente de la agricultura biológica.

### Cómo utilizar

Recomendamos tomar 40 ml de producto por día, preferiblemente con las comidas. Use la taza de medir adecuada para medir la cantidad indicada.

### Advertencias

Mantener fuera del alcance de los niños menores de tres años. No exceder la dosis diaria recomendada. Los suplementos no deben considerarse como sustitutos de una dieta variada y equilibrada y de un estilo de vida saludable. **Sin gluten.**

### VALORES NUTRICIONALES

mg x dosis 40 ml		%VNR*
Sulfato de glucosamina	500 mg	
MSM (Metilsulfonilmetano)	200 mg	
áloe Vera (áloe barbadensis mill.) gel sin epidermis*	16.000 mg	
Vitamina C (Ácido L- ascórbico)	500 mg	625 %

\*VRN = Valor de Referencia de Nutrientes

### Description

Aloe Glucosamine is a food supplement based on Aloe vera, Vitamin C, Glucosamine sulphate and MSM, which can be useful in all cases of increased needs or reduced supply of these nutrients.

### Ingredients

Water; Aloe Vera\* (Aloe barbadensis Mill.) gel without epidermis; Honey; Fructose; D-glucosamine sulfate 2 Kcl; Vitamin C (L-Ascorbic Acid); Methylsulfonylmethane (MSM); Acidity regulator (Sodium lactate sol. 60%); Citric acid; Sour cherry aroma; Preservative (Potassium sorbate); Sweetener (Sucralose); \*from biological agriculture

### How to use

The recommended dosage is 40 ml of product per day, preferably during meals. Use the special dosing cup to measure the indicated amount.

### Warnings

Keep out of the reach of children under three. Do not exceed the recommended daily dose. Supplement should not be considered as substitute for a varied and balanced diet and a healthy lifestyle. **Gluten-free.**

### NUTRITIONAL VALUES

mg x dose 40 ml		%VNR*
Glucosamine sulphate	500 mg	
MSM (Methylsulfonylmethane)	200 mg	
Aloe Vera (Aloe barbadensis Mill.) gel without epidermis*	16.000 mg	
Vitamin C (L-Ascorbic Acid)	500 mg	625 %

\*NRV = Nutrient Reference Value





## COLLAGEN

Item 00186



CHOOSE YOUR  
LANGUAGE



### Descripción

El producto es un complemento alimenticio de Colágeno hidrolizado, Vitamina C, Vitamina E, Ácido fólico, Biotina y Selenio, útil para aportar una cantidad complementaria de dichos nutrientes en los casos de reducido aporte o aumento de la demanda fisiológica.

### Ingredientes

Colágeno hidrolizado, Acidificantes (ácido tartárico; ácido cítrico), Correctores de la acidez (Carbonato ácido de sodio), Maltodextrina, Vitamina C (Ácido L-ascórbico), Edulcorante (Isomaltosa), Frambuesa en polvo (Rubus Idaeus frutos), Vitamina E (Acetato de DL-alfa-tocoferile), Aroma de limón, Edulcorante (Sucralosa), Agente antiaglomerante (Dióxido de silicio), Vitamina B9 (Ácido pteroil-monoglutámico), D-Biotina, Selenito de sodio.

### Cómo utilizar

La dosis recomendada es de 1 sobre al día, disuelta en agua.

### Advertencias

Mantener fuera del alcance de los niños menores de tres años. No exceder la dosis diaria recomendada. Los suplementos no deben considerarse como sustitutos de una dieta variada y equilibrada y de un estilo de vida saludable. Evitar en caso de hipersensibilidad comprobada a uno o más ingredientes del producto. No usar durante el embarazo y la lactancia. **Sin gluten.**

### VALORES NUTRICIONALES

para 1 sobre		%VNR*
Colágeno hidrolizado	2500 mg	
Vitamina C (Ácido L-ascórbico)	140 mg	175%
Vitamina E (Acetato de DL-alfa-tocoferile)	30 mg	250%
Vitamina B9 (Ácido pteroil-monoglutámico)	300 mcg	150%
Biotina	200 mcg	400%
Selenio	55 mcg	100%

\*VRN = Valor de Referencia de Nutrientes

### Description

Food supplement of Hydrolyzed collagen, Vitamin C, Vitamin E, Folic acid, Biotin and Selenium, useful to supply an additional amount of said nutrients in cases of low intake or increased nutritional requirements.

### Ingredients

Hydrolyzed collagen; Acidifying (Tartaric acid; Citric acid); Acidity regulator (Sodium hydrogen carbonate); Maltodextrin; Vitamin C (L-Ascorbic Acid); Sweetener (Isomalt); Raspberry powder (Rubus Idaeus fruits); Vitamin E (DL-alpha-tocopheryl acetate); Lemon flavour; Sweetener (Sucralose); Anti-caking agent (Silicon dioxide); Vitamin B9 (Pteroil-monoglutamic acid); D-Biotin; Sodium selenite.

### How to use

It is recommended taking 1 sachet per day, to dissolve in a glass of water.

### Warnings

Keep out of the reach of children under three. Do not exceed the recommended daily dose. Supplement should not be considered as substitute for a varied and balanced diet and healthy lifestyle. Avoid in case of ascertained hypersensitivity to one or more ingredients of the product. Do not use during pregnancy or breastfeeding. **Gluten-free.**

### NUTRITIONAL VALUES

for 1 sachet		%VNR*
Hydrolyzed collagen	2500 mg	
Vitamin C (L-Ascorbic Acid)	140 mg	175%
Vitamin E (DL-alpha-tocopheryl acetate)	30 mg	250%
Vitamin B9 (Pteroil-monoglutamic acid)	300 mcg	150%
Biotin	200 mcg	400%
Selenium	55 mcg	100%

\*NRV = Nutrient Reference Value

## MARINE COLLAGEN

Item 00340



CHOOSE YOUR LANGUAGE



### Descripción

Complemento alimenticio a base de colágeno marino. Con edulcorantes. Formulado en Europa. Empaquetado en Taiwán.

### Ingredientes

Agua, Maxi Collagene (**Colágeno marino**), Concentrado de jugo de manzana, Extracto líquido de Roselle (Agua; Extracto de flor de Roselle (Hibiscus sabdariffa)), Trehalosa, Concentrado de melocotón (Melocotón; Aromatizante), ácido cítrico, Líquido con sabor a melocotón, Ácido málico, Eritritol, Ácido ascórbico, Líquido con sabor a rosa, Líquido con sabor a pomelo, Glucósidos de esteviol, Konjaku en polvo (Konjaku; Maltodextrina).

### Cómo utilizar

Se recomienda tomar 1 vial (50 ml) al día.

### Advertencias

Mantener fuera del alcance de los niños menores de tres años. No exceder la dosis diaria recomendada. Los suplementos no deben considerarse como sustitutos de una dieta variada y equilibrada y de un estilo de vida saludable. No usar durante el embarazo y la lactancia. Evitar en caso de hipersensibilidad comprobada a uno o más ingredientes del producto. **Sin gluten. Sin OGM.**

### VALORES NUTRICIONALES

Información nutricional	por 100 g	
Colágeno	10.000 mg	
Vitamina C (Ácido L-ascórbico)	40 mg	50%
Valor energético	90 Kcal	
carbohidratos	13,9 g	
de los cuales azúcares	10,43 g	
Proteínas	8,5 g	
Ácidos grasos saturados	0,01 g	
Ácidos grasos insaturados	0,0 g	
grasas mencionadas	0,1 g	
Sodio	16,46 mg	

\*Ingesta de referencia de un adulto medio (8400k/2000kcal)

### Description

Dietary supplement based on marine collagen. With sweeteners. Formulated in Europe. Packaged in Taiwan.

### Ingredients

Water, Maxi Collagene (Water, **Fish Collagen**), Apple juice concentrate, Roselle Extract Liquid (Water; Roselle (Hibiscus sabdariffa) Flower Extract), Trehalose, Peach Concentrate (Peach; Flavouring), Citric acid, Liquid with peach flavour, Malic acid, Erythritol, Ascorbic Acid, Rose-flavoured liquid, Grapefruit-flavoured liquid, Steviol glycosides, Konjac Powder. (Konjaku; Maltodextrin).

### How to use

It is recommended taking 1 bottle (50ml) per day.

### Warnings

Keep out of the reach of children under three. Do not exceed the recommended daily dose. Supplements or cereals Snack should not be considered as substitute of a varied and balanced diet and healthy lifestyle. Do not use during pregnancy or breastfeeding. Avoid in case of ascertained hypersensitivity to one or more ingredients of the product. **Gluten-free. OGM-free.**

### NUTRITIONAL VALUES

Nutritional information*	per 100 g	
Collagen	10.000 mg	
Vitamin C (L-Ascorbic Acid)	40 mg	50%
Energetic value	90 Kcal	
carbohydrates	13,9 g	
of which sugars	10,43 g	
Protein	8,5 g	
Saturated fatty acids	0,01 g	
Unsaturated fatty acids	0,0 g	
fats referred to	0,1 g	
Sodium	16,46 mg	

\*baseline intake of an average adult (8400k/2000kcal)





SUPLEMENTOS DIETÉTICOS  
DIETARY SUPPLEMENTS

## VEGAN COLLAGEN ALTERNATIVE

Item 00341



CHOOSE YOUR  
LANGUAGE



### Descripción

El colágeno vegano alternativo es un precursor del colágeno que imita perfectamente el conjunto de aminoácidos del colágeno humano. Con edulcorantes. Formulado en Europa. Empaquetado en Taiwán.

### Description

The alternative vegan collagen is a precursor of collagen that perfectly imitates the amino acid pool of human collagen. With sweeteners. Formulated in Europe. Packaged in Taiwan.

### Ingredientes

Maltodextrina, Edulcorante (Eritritol; Glucósidos de esteviol), Glicina, L-prolina, Corrector de acidez (ácido cítrico), L-Alanina, Extracto de hoja de Gotu Kola (Centella asiática), Ácido L-ascórbico, Agente antiaglomerante (Carbonato cálcico), ácido L-glutámico, L-Arginina, Aroma (Aroma de bayas mixtas; Arándano), L-serina, L-leucina, L-valina, L-treonina, L-glutamina, L-lisina, Vitamina C (Ácido L-ascórbico), Arándano en polvo (Maltodextrina; Arándano (Vaccinium Angustifolium) en polvo), Espesante (Pectina), Jugo de remolacha roja en polvo (Maltodextrina; Concentrado de jugo de remolacha roja (Beta vulgaris); Corrector de acidez (ácido cítrico)), L-Isoleucina, L-fenilalanina, L-tirosina, L-metionina, L-histidina, L-cisteína, Extracto de raíz de ginseng (Panax Ginseng), L-triptofán.

### Ingredients

Maltodextrin, Sweetener (Erythritol; Steviol glycosides), Glycine, L-Proline, Acidity regulator (Citric acid), L-Alanine, Gotu Kola (Centella Asiatica) Leaf extract, L-Ascorbic Acid, Anti-caking agent (Calcium carbonate), L-Glutamic acid, L-Arginine, Flavour (Mixed berry flavour; Blueberry), L-Serine, L-leucine, L-valine, L-Threonine, L-glutamine, L-Lysine, Vitamin C (L-Ascorbic Acid), Blueberry powder (Maltodextrin; Blueberry (Vaccinium Angustifolium) powder), Thickeners (Pectin), Red beetroot juice powder (Maltodextrin; Red beetroot (Beta vulgaris) juice concentrate; Acidity regulator (Citric acid)), L-isoleucine, L-Phenylalanine, L-Tyrosine, L-Methionine, L-Histidine, L-Cysteine, Ginseng (Panax Ginseng) root extract, L-tryptophan.

### Cómo utilizar

Se recomienda tomar 1 sobre (6 g) al día disolviéndolo en 250 ml de agua.

### How to use

We recommend taking 1 sachet (6 g) per day, to be dissolved in 250 ml of water.

NICKEL TESTED < 0,0001%



## Advertencias

Mantener fuera del alcance de los niños menores de tres años. No exceder la dosis diaria recomendada. Los suplementos no deben considerarse como sustitutos de una dieta variada y equilibrada y de un estilo de vida saludable. No usar durante el embarazo y la lactancia. Evitar en caso de hipersensibilidad comprobada a uno o más ingredientes del producto. **Sin gluten. Sin OGM.**

## Warnings

Keep out of the reach of children under three. Do not exceed the recommended daily dose. Supplement should not be considered as substitute for a varied and balanced diet and healthy lifestyle. Do not use during pregnancy or breastfeeding. Avoid in case of ascertained hypersensitivity to one or more ingredients of the product. **Gluten-free. OGM-free.**

## VALORES NUTRICIONALES

	for 1 sachet	%VNR*
Vitamina C (Ácido L- ascórbico)	63,75 mg	80%
Glycine	622,5 mg	
L-Proline	422,0 mg	
L-Alanine	218,0 mg	
L-Aspartic acid	139,5 mg	
L-Glutamic acid	115,75 mg	
L-Arginine	112,25 mg	
L-Serine	92,25 mg	
L-Leucine	84,25 mg	
L-Valine	79,75 mg	
L-Threonine	70,5 mg	
L-Glutamine	70,25 mg	
L-Lysine	70,0 mg	
L-Isoleucine	42,75 mg	
L-Phenylalanine	40,75 mg	
L-Tyrosine	22,5 mg	
L-Methionine	19,25 mg	
L-Histidine	17,75 mg	
L-Cysteine	16,75 mg	
L-Tryptophan	9,25 mg	
Gotu Kola (Centella Asiatica) leaf extract	160,75 mg	
Ginseng (Panax Ginseng) root extract	9,75 mg	

## NUTRITIONAL VALUES

	for 1 sachet	%VNR*
Vitamin C (L-Ascorbic Acid)	63,75 mg	80%
Glycine	622,5 mg	
L-Proline	422,0 mg	
L-Alanine	218,0 mg	
L-Aspartic acid	139,5 mg	
L-Glutamic acid	115,75 mg	
L-Arginine	112,25 mg	
L-Serine	92,25 mg	
L-Leucine	84,25 mg	
L-Valine	79,75 mg	
L-Threonine	70,5 mg	
L-Glutamine	70,25 mg	
L-Lysine	70,0 mg	
L-Isoleucine	42,75 mg	
L-Phenylalanine	40,75 mg	
L-Tyrosine	22,5 mg	
L-Methionine	19,25 mg	
L-Histidine	17,75 mg	
L-Cysteine	16,75 mg	
L-Tryptophan	9,25 mg	
Gotu Kola (Centella Asiatica) leaf extract	160,75 mg	
Ginseng (Panax Ginseng) root extract	9,75 mg	

VRN = Valor de Referencia de Nutrientes

\*Ingesta de referencia de un adulto medio (8400kj/2000kcal)

\*NRV = Nutrient Reference Value

\*baseline intake of an average adult (8400kj/2000kcal)



## SNEP KRILL



CHOOSE YOUR  
LANGUAGE

Item 00140



### Descripción

El krill es un conjunto de animales invertebrados (principalmente crustáceos) pertenecientes al orden Euphausiacea. Se trata de zooplancton, que, junto con el fitoplancton y otros microorganismos, constituyen el PLANCTON. El plancton (y, por lo tanto, krill) es una fuente alimenticia esencial para numerosas especies marinas como cetáceos, tiburones, ballenas, peces azules y aves acuáticas. El krill representa el segundo eslabón de la cadena alimenticia marina. El aceite de krill es una fuente de ácidos grasos poli insaturados esenciales de la familia omega-3.

En comparación con los aceites vegetales, el aceite de krill contiene principalmente omega-3 Ácido Eicosapentaenoico (EPA) y omega-3 Ácido Docosahexaenoico (DHA), que son altamente disponibles y biológicamente activos. El aceite de krill también contiene una cantidad notable de antioxidantes; como retinol (vitamina A), tocoferoles (vitamina E) y astaxantina (un carotenoide específico, precursor de la vitamina A).

### Ingredientes

Aceite de **krill** antártico extraído de *Euphasia superba* (derivado de **crustáceos**), Gelatina alimentaria, Endurecedores (Glicerol).

### Cómo utilizar

Tomar de 1 a 3 softgel al día durante las comidas.

### Advertencias

Los suplementos no deben considerarse como sustitutos de una dieta variada y equilibrada y de un estilo de vida saludable. No exceder la dosis diaria recomendada. Mantener fuera del alcance de los niños menores de tres años. **Contiene mariscos (Krill):** en caso de alergia a los mariscos, embarazo, lactancia o si está tomando medicamentos, consulte a su médico antes de tomar el producto. **Sin gluten.**

### VALORES NUTRICIONALES

	For 1 pearl	For 3 Pearls
Valor energético (Kcal)	5,26 Kcal	15,8 Kcal
Valor energético (Kj)	22,1 Kj	66,3 Kj
Proteínas	144 mg	432 mg
carbohidratos	47 mg	141 mg
de los cuales azúcares	0 mg	0 mg
Grasa	500 mg	1500 mg
de los cuales: saturado	150 mg	450 mg
Fosfolípidos	200 mg	600 mg
DHA (ácido docosahexaenoico)	27,5 mg	82,5 mg
EPA (ácido eicosapentaenoico)	50 mg	150 mg
Astaxantina	0,1 mg	0,3 mg
Sal	0 g	0 g

### Description

Krill is a collection of invertebrate animals (mostly crustaceans) included in the order Euphausiacea. It is zooplankton, which, along with phytoplankton and other microorganisms, forms PLANKTON. Plankton (including krill) is an essential food source for many marine species such as cetaceans, sharks, bluefish, and aquatic birds. Krill represents the second level of the marine food chain. Krill oil is a source of essential polyunsaturated fatty acids from the omega-3 family.

Compared to vegetable-derived oils, krill oil mainly contains omega-3 Eicosapentaenoic Acid (EPA) and omega-3 Docosahexaenoic Acid (DHA), which are highly available and biologically active. Krill oil also contains a considerable amount of antioxidants, such as retinol (vitamin A), tocopherols (vitamin E), and astaxanthin (a specific carotenoid, a precursor of vitamin A).

### Ingredients

**Krill** oil extracted from *Euphasia superba* (derived from **crustaceans**); Jelly food; Strength agents (Glycerol)

### How to use

Take 1-3 softgel per day, during meals.

### Warnings

Supplement should not be considered as substitute for a varied and balanced diet and a healthy lifestyle. Do not exceed the recommended daily dose. Keep out of the reach of children under three. **Contains shellfish (Krill):** in case of shellfish allergy, pregnancy, breastfeeding or if you are taking medication, consult your doctor before taking the product. **Gluten-free.**

### NUTRITIONAL VALUES

	For 1 pearl	For 3 Pearls
Energy Value (Kcal)	5,26 Kcal	15,8 Kcal
Energy Value (Kj)	22,1 Kj	66,3 Kj
Protein	144 mg	432 mg
carbohydrates	47 mg	141 mg
of which sugars	0 mg	0 mg
Fat	500 mg	1500 mg
of which: saturated	150 mg	450 mg
Phospholipids	200 mg	600 mg
DHA (docosahexaenoic acid)	27,5 mg	82,5 mg
EPA (eicosapentaenoic acid)	50 mg	150 mg
Astaxanthin	0,1 mg	0,3 mg
Salt	0 g	0 g

## OMEGA TRIS



CHOOSE YOUR  
LANGUAGE

Item 00151



### Descripción

Todos los beneficios cardiovasculares de los ácidos grasos Omega 3 son asistidos por ácido gamma-linolénico (GLA) y ácido linoleico (CLA). El ácido graso GLA es parte de los aceites esenciales y es convertido por el cuerpo en diomogamma-linolénico (DGLA), que puede facilitar la producción de prostaglandinas de la serie 1 (PGE1), equipado con actividad anti-inflamatoria, la agregación anti-plaquetaria, vasodilatadores y cardioprotectores. También es un antagonista de prostaciclina y PGE2 (que tienen efectos opuestos a PGE1). Puede tener efectos beneficiosos sobre la piel, sobre la funcionalidad de las membranas celulares y también es útil para contrarrestar los trastornos del ciclo menstrual. El ácido graso CLA se llama esencial porque el organismo humano es incapaz de sintetizarlo. El ácido linoleico es útil para el crecimiento, la formación de energía, la construcción de membranas celulares, la sexualidad y la reproducción, el bienestar de la piel, la producción de hemoglobina y la reducción del colesterol total. Una nutrición adecuada complementada con ácidos grasos Omega 3-6-9 puede promover el mantenimiento del sistema cardiovascular y su correcta funcionalidad, junto con el bienestar físico de una persona.

### Ingredientes

Aceite de **pescado** tit. 18% EPA y 12% DHA, Aceite de onagra (*Oenothera biennis* L.) tit. 10% GLA, Lino (*Linum usitatissimum* L.) aceite tit. 65% CLA, Gelatina alimentaria, Endurecedores (Glicerol), Vitamina E (D-alfa-tocoferol), Antioxidante (Extracto rico en tocoferol).

### Cómo utilizar

Tome 2-3 cápsulas por día, durante las comidas.  
No exceda con la dosis recomendada.

### Advertencias

Los suplementos no deben considerarse como sustitutos de una dieta variada y equilibrada y de un estilo de vida saludable. Mantener fuera del alcance de los niños menores de tres años. La fecha de caducidad se refiere al producto envasado intacto, conservado correctamente.  
**Sin gluten.**

### VALORES NUTRICIONALES

mg para 3 cápsulas		%VNR*
aceite de pescado	498 mg	-
de los cuales EPA	89,64 mg	-
de los cuales DHA	59,76 mg	-
Aceite de onagra	498 mg	-
de los cuales GLA	49,8 mg	-
Aceite de linaza	498 mg	-
de los cuales CLA	323,7 mg	-
Vitamina E (Acetato de DL-alfa-tocoferile)	5 mg	41,70%

\*VNR = Valor de Referencia de Nutrientes

### Description

All the benefits to the cardiovascular level of Omega 3 fatty acids are aided by the acid gamma-linolenic acid (GLA) and linoleic acid (CLA). The fatty acid GLA is part of the essential oils and is converted by the body into diomogamma-linolenic acid (DGLA), which can promote the production of prostaglandins of the series 1 (PGE1), equipped with anti-inflammatory activity, anti-platelet aggregation, vasodilating and cardioprotective. It's also an antagonist of prostacyclin and PGE2 (that have opposite effects to PGE1). It may have beneficial effects on the skin, on cell membranes function, and is also useful in preventing menstrual irregularities. The CLA fatty acid is defined essential because the human organism is not able to synthesize it. The linoleic acid is beneficial for growth, energy production, cell membrane construction, sexuality and reproduction, skin well-being, hemoglobin production, and total cholesterol reduction.

A correct and integrated power supply with Omega 3-6-9 fatty acids, can promote the upkeep cardiocirculatory and its correct functionality, together with a person's physical well-being.

### Ingredients

Tit **fish** oil. 18% EPA and 12% DHA; Evening primrose (*Oenothera biennis* L.) oil tit. 10% GLA; Flax (*Linum usitatissimum* L.) oil tit. 65% CLA; Jelly food; Strength agents (Glycerol); Vitamin E (D-alpha-tocopherol); Antioxidant (Tocopherol-rich extract).

### How to use

Two 2-3 capsules per day with meals.  
Do not exceed the recommended daily dose.

### Warnings

Supplement should not be considered as substitute for a varied and balanced diet and a healthy lifestyle. Keep out of the reach of children under three. The expiry date refers to the product when still unopened and properly stored. **Gluten-free.**

### NUTRITIONAL VALUES

mg for 3 capsules		%VNR*
fish oil	498 mg	-
of which EPA	89,64 mg	-
of which DHA	59,76 mg	-
Evening Primrose Oil	498 mg	-
of which GLA	49,8 mg	-
Linseed oil	498 mg	-
of which CLA	323,7 mg	-
Vitamin E (DL-alpha-tocopheryl acetate)	5 mg	41,70%

\*NRV = Nutrient  
Reference Value





CHOOSE YOUR  
LANGUAGE

## OMEGA 3

Item 00150



### Descripción

Nuestra dieta no siempre se equilibra y se adapta al estilo de vida que hacemos alimentos pesados ricos de azúcar y grasa, en combinación con una predisposición genética y un comportamiento sedentario, pueden alterar los niveles plasmáticos óptimos de colesterol y triglicéridos y favorecer la aparición de problemas a nivel cardiovascular. Omega Tre contiene ácidos grasos Omega-3 que pueden ayudar y mejorar la actividad hepática mediante la supresión de la producción de lipoproteínas ricas en triglicéridos, al tiempo que aceleran su eliminación. La acción se produce principalmente a nivel de hepatocitos y está relacionada con una producción reducida de lipoproteínas VLDL con un alto contenido de triglicéridos. Ácidos grasos omega-3 también pueden promover el aumento del EDRF (factor de relajación de la musculatura vascular), la actividad fibrinolítica, la deformabilidad de los eritrocitos y el aumento de HDL. Las HDL son buenas lipoproteínas de colesterol que realizan la importante función de eliminar el exceso de colesterol de los tejidos periféricos para llevarlo al hígado donde se puede metabolizar. Una dieta rica en ácidos grasos Omega-3, junto con un estilo de vida saludable y una nutrición adecuada, puede ayudar a prevenir enfermedades cardiovasculares y mantener el sistema cardiovascular saludable.

### Ingredientes

Aceite de **pescado** tit. 35% EPA y 25% DHA, Gelatina alimentaria, Endurecedores (Glicerol), Vitamina E (D-alfa-tocoferol), Antioxidante (Extracto rico en tocoferol).

### Cómo utilizar

Tome 2-3 cápsulas por día, durante las comidas.  
No exceda con la dosis recomendada.

### Advertencias

Los suplementos no deben considerarse como sustitutos de una dieta variada y equilibrada y de un estilo de vida saludable. Mantener fuera del alcance de los niños menores de tres años. La fecha de caducidad se refiere al producto envasado intacto, conservado correctamente.  
**Sin gluten.**

### VALORES NUTRICIONALES

mg para 3 cápsulas		%VNR*
aceite de pescado	1500 mg	
de los cuales EPA	525 mg	
de los cuales DHA	375 mg	
Vitamina E (Acetato de DL-alfa-tocoferile)	5 mg	41,7 %

\*VRN = Valor de Referencia de Nutrientes

### Description

Our diet is not always balanced and adapted to our lifestyle. Sugar and fat-rich foods, combined with a genetic predisposition and a sedentary behavior, can alter optimal plasma levels of cholesterol and triglycerides and promote the occurrence of cardiovascular problems.

Omega tre contains Omega-3 fatty acids that can help and improve hepatic activity, by suppressing the production of triglyceride rich lipoproteins accelerating at the same time, in part, their removal. The action occurs mostly at the hepatocyte level and it is linked to a reduced production of VLDL lipoprotein with a high triglyceride content.

Omega-3 fatty acids can also increase the EDRF (vascular relaxation muscle factor), fibrinolytic activity, red blood cell deformability and HDL. HDL lipoproteins are "good cholesterol" which play an important role in removing excess cholesterol from peripheral tissues to bring it to the liver where it can be metabolized.

A rich Omega-3 diet, together with a healthy lifestyle and a healthy diet, can help with the prevention of cardiovascular disease and the maintenance of a healthy circulatory apparatus.

### Ingredients

Tit **fish** oil. 35% EPA and 25% DHA; Jelly food; Strength agents (Glycerol); Vitamin E (D-alpha-tocopherol); Antioxidant (Tocopherol-rich extract).

### How to use

Two to three capsules a day with meals.  
Do not exceed the recommended daily dose.

### Warnings

Supplement should not be considered as substitute for a varied and balanced diet and a healthy lifestyle. Keep out of the reach of children under three. The expiry date refers to the product when still unopened and properly stored. **Gluten-free.**

### NUTRITIONAL VALUES

mg for 3 capsules		%VNR*
fish oil	1500 mg	
of which EPA	525 mg	
of which DHA	375 mg	
Vitamin E (DL-alpha-tocopheryl acetate)	5 mg	41,7 %

\*NRV = Nutrient Reference Value

## CUORE DI GRANO



CHOOSE YOUR  
LANGUAGE

Item 00152



### Descripción

El germen de trigo es una fuente muy rica en vitamina E, pero también contiene ácidos grasos poliinsaturados, minerales y una sustancia llamada Octacosanol, una molécula liposoluble que puede ser útil para quienes practican actividad física aumentando la disponibilidad de glucógeno y oxígeno a nivel muscular.

El aceite de germen de trigo representa la mejor fuente de vitamina E, esta vitamina es un poderoso agente antioxidante, indispensable en el contraste con los radicales libres.

El aceite de germen de trigo también contiene muchos ácidos, calcio, cobre, manganeso, magnesio, vitaminas del grupo B y fósforo, todos aliados de nuestra salud.

### Description

Wheat germ is a rich source of vitamin E, but it also contains polyunsaturated fatty acids, minerals, and a substance called Octacosanol, a liposoluble molecule that can be useful for those engaged in physical activity by increasing glycogen and oxygen availability in muscles.

Wheat germ oil is the best source of vitamin E, a powerful antioxidant essential in combating free radicals.

Wheat germ oil also contains many acids, calcium, copper, manganese, magnesium, B vitamins, and phosphorus, all allies of our health.

### Ingredientes

Aceite de germen de **trigo** (*Triticum aestivum* L. oleum germinis), Gelatina alimentaria, Endurecedores (Glicerol), Vitamina E (D-alpha-tocoferol), Antioxidante (Extracto rico en tocoferol).

### Ingredients

**Wheat** germ oil (*Triticum aestivum* L. oleum germinis); Jelly food; Strength agents (Glycerol); Vitamin E (D-alpha-tocopherol); Antioxidant (Tocopherol-rich extract).

### Cómo utilizar

Tomar de 2 a 3 softgel al día durante las comidas.

### How to use

2-3 softgel per day, during meals.

### Advertencias

Los suplementos no deben considerarse como sustitutos de una dieta variada y equilibrada y de un estilo de vida saludable. Mantener fuera del alcance de los niños menores de tres años. La fecha de caducidad se refiere al producto envasado intacto, conservado correctamente.

### Warnings

Supplement should not be considered as substitute for a varied and balanced diet and a healthy lifestyle. Keep out of the reach of children under three. The expiry date refers to the product when still unopened and properly stored.

### VALORES NUTRICIONALES

mg para 3 cápsulas	%VNR*	
Aceite de germen de trigo ( <i>Triticum aestivum</i> L. oleum germinis)	1500 mg	-
Vitamina E (Acetato de DL-alfa-tocoferile)	3,75 mg	31,25%

\*VRN = Valor de Referencia de Nutrientes

### NUTRITIONAL VALUES

mg for 3 capsules	%NVR*	
Wheat germ oil ( <i>Triticum aestivum</i> L. oleum germinis)	1500 mg	-
Vitamin E (DL-alpha-tocopheryl acetate)	3,75 mg	31,25%

\*NRV = Nutrient Reference Value





## OLIVOX

PROMO X2 Item 00170

PROMO X6 Item 00312



CHOOSE YOUR  
LANGUAGE



PROMO X2 Item 00313

PROMO X6 Item 00314

### Descripción

Complemento alimenticio a base de extractos titulados de Olivo, Alcachofa y Tamarindo:

- Olivo: metabolismo de carbohidratos y lípidos; circulación sanguínea normal; regularidad de la presión arterial; antioxidante
- Alcachofa: función digestiva; la función hepática; eliminación de gases intestinales; funciones purificadoras del organismo; metabolismo lipídico; antioxidante
- Tamarindo: regularidad del tránsito intestinal; volumen normal y consistencia de las heces.

### Advertencias

No exceder la dosis diaria recomendada. Mantener fuera del alcance de los niños menores de tres años. Los suplementos no deben considerarse como sustitutos de una dieta variada y equilibrada y de un estilo de vida saludable. **Sin gluten.**

### Description

Food supplement based on titrated extracts of Olive, Artichoke and Tamarind:

- Olive: metabolism of carbohydrates and lipids; normal blood circulation; regularity of blood pressure; antioxidant
- Artichoke: digestive function; liver function; intestinal gas elimination; purifying functions of the organism; lipid metabolism; antioxidant
- Tamarind: regularity of intestinal transit; normal volume and consistency of stool.

### Warnings

Do not exceed the recommended daily dose. Keep out of the reach of children under three. Supplement should not be considered as substitute for a varied and balanced diet and a healthy lifestyle. **Gluten-free.**

## Ingredientes

Agua, Miel milenrama, Corrector de la acidez (Lactato de sodio), Acidificante (ácido cítrico), Olivo (*Olea europaea* L.) hojas Extracto seco tit. 15% en oleuropeína, Alcachofa (*Cynara scolymus* L.) hojas Extracto seco tit. 2,5% en ácido clorogénico, Frutos de tamarindo (*Tamarindus indica* L.) Extracto seco, Conservante (Sorbato de potasio), Aroma de limón.

## Cómo utilizar

Diluido en 20 ml de producto, 2 veces al día.

## VALORES NUTRICIONALES

Cantidades por dosis máxima diaria (40 ml)	per 40 ml
Olivo árbol Extracto seco tit.15%	350 mg
de los cuales oleuropeína	52.5 mg
Alcachofa ( <i>Cynara scolymus</i> L.) Extracto seco 2,5%	286 mg
de los cuales el ácido clorogénico	7,15 mg
Extracto seco de tamarindo ( <i>Tamarindus indica</i> L.)	200 mg

## Ingredients

Water; Wildflower honey; Acidity regulator (Sodium lactate); Acidifying (Citric acid); Olive (*Olea europaea* L.) leaves Dry extract tit. 15% in oleuropein; Artichoke (*Cynara scolymus* L.) leaves Dry extract tit. 2,5% in chlorogenic acid; Tamarind (*Tamarindus indica* L.) fruits Dry extract; Preservative (Potassium sorbate); Lemon flavour

## How to use

Dilute 20 ml of the product, 2 times per day.

## NUTRITIONAL VALUES

Quantities per maximum daily dose (40 ml)	per 40 ml
Olive Tree Dry extract tit.15%	350 mg
of which oleuropeine	52.5 mg
Artichoke ( <i>Cynara scolymus</i> L.) Dry extract 2,5%	286 mg
of which chlorogenic acid	7,15 mg
Tamarind ( <i>Tamarindus indica</i> L.) Dry extract	200 mg

## Ingredientes

Olivo (*Olea europaea* L.) hojas Extracto seco tit. 40% en oleuropeína, Alcachofa (*Cynara scolymus* L.) hojas Extracto seco tit. 2,5% en ácido clorogénico, Frutos de tamarindo (*Tamarindus indica* L.) Extracto seco, Hidroxipropilmetilcelulose, Agentes antiaglomerantes (Dióxido de silicio; Sales magnésicas de ácidos grasos).

## Cómo utilizar

2 cápsulas por día a tomar con mucha agua.

## VALORES NUTRICIONALES

Cantidades por dosis diaria recomendada	
Olivo árbol Extracto seco tit. 40%	350 mg
de los cuales oleuropeína	140 mg
Alcachofa ( <i>Cynara scolymus</i> L.) Extracto seco 2,5%	286 mg
de los cuales el ácido clorogénico	7,15 mg
Extracto seco de tamarindo ( <i>Tamarindus indica</i> L.)	200 mg

## Ingredients

Olive (*Olea europaea* L.) leaves Dry extract tit. 40% in oleuropein; Artichoke (*Cynara scolymus* L.) leaves Dry extract tit. 2,5% in chlorogenic acid; Tamarind (*Tamarindus indica* L.) fruits Dry extract; Hydroxypropyl methylcellulose; Anti-caking agents (Silicon dioxide; Magnesium salts of fatty acids).

## How to use

2 capsules a day to be swallowed with plenty of water.

## NUTRITIONAL VALUES

Quantities per recommended daily dose	
Olive Tree Dry extract tit. 40%	350 mg
of which oleuropeine	140 mg
Artichoke ( <i>Cynara scolymus</i> L.) Dry extract 2,5%	286 mg
of which chlorogenic acid	7,15 mg
Tamarind ( <i>Tamarindus indica</i> L.) Dry extract	200 mg



## OLIVOX 40



CHOOSE YOUR  
LANGUAGE

PROMO X2 Item 00316

PROMO X6 Item 00317

### Descripción

- Romero: Función digestiva. Funciones hepáticas. Motilidad gastrointestinal normal y eliminación de gases. Antioxidante. Funcionamiento normal del sistema cardiovascular.
- Olivo: Metabolismo de los carbohidratos y de los lípidos; normaliza la circulación de la sangre; regula la presión arterial; Antioxidante.
- Cúrcuma

### Ingredientes

Agua, Olivo extracto hidroglicerico (Olea europaea L. hojas; Agua; Glicerol), Cúrcuma extracto hidroglicólico (Rizoma de cúrcuma (Curcuma longa L.); Agua; Glicerol), Extracto hidroglicérico de romero (Rosmarinus officinalis L. hojas, agua, glicerol), Olea europaea L. hojas Extracto seco, Conservantes (Potasio sorbato), Acidificante (ácido cítrico).

### Cómo utilizar

Para un uso alimenticio correcto, recomendamos consumir 50 ml de producto dos veces al día.

### Advertencias

Mantener fuera del alcance de los niños menores de tres años. No exceder la dosis diaria recomendada. Los suplementos no deben considerarse como sustitutos de una dieta variada y equilibrada y de un estilo de vida saludable. Contiene cúrcuma: ADVERTENCIA IMPORTANTE En caso de alteraciones de la función hepática, biliar o de cálculos de las vías biliares, se desaconseja el uso del producto. No utilizar durante el embarazo y la lactancia. No utilizar durante periodos prolongados sin consultar con un médico. Si usted está tomando medicamentos, es conveniente consultar con un médico.  
**Sin gluten.**

### VALORES NUTRICIONALES

Para una dosis máxima diaria de 100 ml	
Hojas de olivo	6 g
Rizoma de cúrcuma (Curcuma longa L.)	5 g
Romero hojas	5 g
Extracto seco de olivo	200 mg

### Description

- Rosemary: Digestive function. Liver function. Regular gastrointestinal motility and gas elimination. Antioxidant. Regular functionality of the cardiovascular system.
- Olive Tree: Metabolism of carbohydrates and lipids; normal blood circulation; regularises arterial tension; antioxidant.
- Turmeric

### Ingredients

Water; Olive hydroglyceric extract (Olea europaea L. leaves, water, glycerol); Turmeric hydroglyceric extract (Curcuma longa L. rhizome, water, glycerol); Rosemary hydroglyceric extract (Rosmarinus officinalis L. leaves, water, glycerol); Olea europea L. leaves dry extract D/E 4:1; preservatives: potassium sorbate; acidifiers: citric acid.

### How to use

It is recommended taking 50 ml twice a day for proper food use.

### Warnings

Keep out of the reach of children under three. Do not exceed the recommended daily dose. Supplement should not be considered as substitute for a varied and balanced diet and healthy lifestyle. Contains turmeric: IMPORTANT WARNING In case of alterations of impaired liver, biliary function or gallstones the use of the product is not recommended. Do not use during pregnancy and breastfeeding. Do not use for prolonged periods without consulting a doctor. If you are currently taking medication, it is recommended that you seek the advice of your doctor. **Gluten-free.**

### NUTRITIONAL VALUES

For a maximum daily dose of 100 ml	
Olive leaves	6 g
Turmeric (Curcuma longa L.) rhizome	5 g
Rosemary leaves	5 g
Olive tree dry extract	200 mg



## OLIVÒ



CHOOSE YOUR  
LANGUAGE



PROMO X2 Item 00318

PROMO X6 Item 00319

### Descripción

Complemento alimenticio a base de extractos titulados de Aceituna:  
• Olivo: metabolismo de carbohidratos y lípidos; normal circulación sanguínea; regularidad de la presión arterial; antioxidante.

### Ingredientes

Olivo (*Olea europaea* L.) hojas Extracto seco tit. 40% en oleuropeina, Hidroxipropilmetilcelulose, Agente antiaglomerante (Dióxido de silicio), Sales magnésicas de ácidos grasos.

### Cómo utilizar

2 cápsulas al día para tragar con abundante agua.

### Advertencias

No exceder la dosis diaria recomendada. Mantener fuera del alcance de los niños menores de tres años. Los suplementos no deben considerarse como sustitutos de una dieta variada y equilibrada y de un estilo de vida saludable. **Sin gluten.**

### VALORES NUTRICIONALES

Cantidades por dosis máxima diaria (2 cápsulas)	
Olivo árbol Extracto seco tit. 40%	800 mg
of which oleuropeine	320 mg

### Description

Food supplement based on titrated extracts of Olive:  
• Olive: carbohydrate and lipid metabolism; normal blood circulation; regularity of pressure blood; antioxidant.

### Ingredients

Olive (*Olea europaea* L.) leaves Dry extract tit. 40% in oleuropein, Hydroxypropyl methylcellulose, Anti-caking agent (Silicon dioxide), Magnesium salts of fatty acids.

### How to use

2 capsules a day to be swallowed with plenty of water.

### Warnings

Do not exceed the recommended daily dose. Keep out of the reach of children under three. Supplement should not be considered as substitute for a varied and balanced diet and healthy lifestyle. **Gluten-free.**

### NUTRITIONAL VALUES

Quantities per maximum daily dose (2 capsules)	
Olive Tree Dry extract tit. 40%	800 mg
of which oleuropeine	320 mg





CHOOSE YOUR  
LANGUAGE

## OLIMIND



PROMO X2 Item 00176X2

Item 00176

Item 00176L2

### Descripción

Complemento alimenticio líquido a base de extractos vegetales que pueden favorecer la memoria y las funciones cognitivas. Las hojas de olivo favorecen: metabolismo de carbohidratos y lípidos; circulación sanguínea normal; regularidad de la presión arterial; antioxidante. La hierba de bacopa favorece: La memoria y las funciones cognitivas. Relajación (sueño), bienestar mental.

### Ingredientes

Agua, Olivo extracto idroglicerico (Olea europaea L. hojas; Agua; Glicerol), Cúrcuma extracto hidroglicólico (Rizoma de cúrcuma (Curcuma longa L.); Agua; Glicerol), Bacopa («Bacopa monnieri» (L.) Wettst. Hierba en extracto seco D/E 4:1), Olea europaea L. hojas Extracto seco, Aroma, Conservante (Sorbato de potasio), Edulcorante (Sucralosa), Acidificante (ácido cítrico).

### Cómo utilizar

Agitar bien antes de usar. Se recomienda tomar 40 ml de producto, equivalente a 1 cacito medidor, una o dos veces al día, diluido en agua o zumo de fruta.

### Advertencias

Mantener fuera del alcance de los niños menores de tres años. No exceda la dosis diaria recomendada. Los suplementos no deben considerarse como sustitutos de una dieta variada y equilibrada y de un estilo de vida saludable. **ADVERTENCIA IMPORTANTE** En caso de alteraciones de la función hepática, biliar o de cálculos de las vías biliares, se desaconseja el uso del producto. No utilizar durante el embarazo y la lactancia. No utilizar durante periodos prolongados sin consultar con un médico. Si usted está tomando medicamentos, es conveniente consultar con un médico. **Sin gluten.**

### VALORES NUTRICIONALES

CONCENTRACIÓN MEDIA DE LOS INGREDIENTES CARACTERÍSTICOS PARA DOSIS DIARIA DE 80 ml:	80 ml
Hojas de olivo	4800 mg
Rizoma de cúrcuma (Curcuma longa L.)	4000 mg
Bacopa (Bacopa monnieri (L.) Wettst.) Extracto seco	1000 mg
Extracto seco de olivo	160 mg

### Description

Liquid dietary supplement based on plant extracts that can promote memory and cognitive functions. Olive leaves promotes: Metabolism of carbohydrates and lipids; normal blood circulation; regularity of blood pressure; antioxidant. Bacopa herb favours: Memory and cognitive functions. Relaxation (sleep) and mental wellbeing.

### Ingredients

Water, Olive extract idroglicerico (Olea europaea L. leaves; Water; Glycerol), Turmeric extract hydroglyceric (Turmeric (Curcuma longa L.) rhizome; Water; Glycerol), Bacopa (Bacopa monnieri (L.) Wettst. Dry herb extract D/E 4:1), Olea europaea L. leaves Dry extract, Aroma, Preservative (Potassium sorbate), Sweetener (Sucralose), Acidifying (Citric acid).

### How to use

Shake well before use. It is recommended to take 40 ml of the product, equal to 1 scoop, once or twice a day, even diluted in water or fruit juice.

### Warnings

Keep out of the reach of children under three. Do not exceed the recommended daily dose. Supplement should not be considered as substitute for a varied and balanced diet and a healthy lifestyle. **IMPORTANT WARNING** In case of alterations of impaired liver, biliary function or gallstones the product is not recommended. Do not use during pregnancy and breastfeeding. Do not use for prolonged periods without consulting a doctor. If you are currently taking medication, it is recommended that you seek the advice of your doctor. **Gluten-free.**

### NUTRITIONAL VALUES

AVERAGE CONTENT OF THE INGREDIENTS CHARACTERISING A DAILY DOSE OF 80 ml:	80 ml
Olive leaves	4800 mg
Turmeric (Curcuma longa L.) rhizome	4000 mg
Bacopa (Bacopa monnieri (L.) Wettst.) Dry extract	1000 mg
Olive tree dry extract	160 mg

## OLIVESSEL PRO



CHOOSE YOUR LANGUAGE

Item 00246



### Descripción

Complemento alimenticio líquido a base de extractos vegetales que pueden favorecer la función circulatoria y la regularidad de la presión arterial. Las hojas de olivo favorecen: metabolismo de carbohidratos y lípidos; circulación sanguínea normal; regularidad de la presión arterial; antioxidante. El fruto de la berenjena roja presenta una acción de apoyo y reconstituyente y favorece la regularidad de la presión arterial. El tubérculo de la batata favorece: El metabolismo de los carbohidratos. El metabolismo de los triglicéridos y del colesterol. La modulación/limitación de la absorción de nutrientes.

### Ingredientes

Agua, Olivo extracto idroglicerico (Olea europaea L. hojas; Agua; Glicerol), Cúrcuma extracto hidroglicólico (Rizoma de cúrcuma (Curcuma longa L.); Agua; Glicerol), Olea europaea L. hojas Extracto seco, Berenjena roja (Solanum aethiopicum L. fruto extracto seco D/E 5-6:1), Aroma, Conservante (Sorbato de potasio), Batata (Ipomoea batatas (L.) tubérculo extracto seco D/E 4:1), Edulcorante (Sucralosa), Acidificante (ácido cítrico).

### Cómo utilizar

Agitar bien antes de usar. Se recomienda tomar 40 ml de producto, equivalente a 1 cacito medidor, una o dos veces al día, diluido en agua o zumo de fruta.

### Advertencias

Mantener fuera del alcance de los niños menores de tres años. No exceda la dosis diaria recomendada. Los suplementos no deben considerarse como sustitutos de una dieta variada y equilibrada y de un estilo de vida saludable. **ADVERTENCIA IMPORTANTE** En caso de alteraciones de la función hepática, biliar o de cálculos de las vías biliares, se desaconseja el uso del producto. No utilizar durante el embarazo y la lactancia. No utilizar durante periodos prolongados sin consultar con un médico. Si usted está tomando medicamentos, es conveniente consultar con un médico. **Sin gluten.**

### VALORES NUTRICIONALES

CONCENTRACIÓN MEDIA DE LOS INGREDIENTES CARACTERÍSTICOS PARA DOSIS DIARIA DE 80 ml:	80 ml
Hojas de olivo	4800 mg
Rizoma de cúrcuma (Curcuma longa L.)	4000 mg
Extracto seco de olivo	160 mg
Berenjena roja extracto seco	160 mg
Batata extracto seco	80 mg

### Description

Liquid dietary supplement based on plant extracts that can promote circulatory function and regularity of blood pressure. Olive leaves promotes: metabolism of carbohydrates and lipids; normal blood circulation; regularity of blood pressure; antioxidant. The red aubergine fruit has a supportive and restorative action and promotes regularity of blood pressure. Sweet potato tuber promotes: Carbohydrate metabolism. Metabolism of triglycerides and cholesterol. Modulation/limiting of nutrients absorption.

### Ingredients

Water, Olive extract idroglicerico (Olea europaea L. leaves; Water; Glycerol), Turmeric extract hydroglyceric (Turmeric (Curcuma longa L.) rhizome; Water; Glycerol), Olea europaea L. leaves Dry extract, Red Aubergine (Solanum aethiopicum L. dried fruit extract D/E 5-6:1), Aroma, Preservative (Potassium sorbate), Sweet potato (Ipomoea batatas (L.) dry tuber extract D/E 4:1), Sweetener (Sucralose), Acidifying (Citric acid).

### How to use

Shake well before use. It is recommended to take 40 ml of the product, equal to 1 scoop, once or twice a day, even diluted in water or fruit juice.

### Warnings

Keep out of the reach of children under three. Do not exceed the recommended daily dose. Supplement should not be considered as substitute for a varied and balanced diet and a healthy lifestyle. **IMPORTANT WARNING** In case of alterations of impaired liver, biliary function or gallstones the product is not recommended. Do not use during pregnancy and breastfeeding. Do not use for prolonged periods without consulting a doctor. If you are currently taking medication, it is recommended that you seek the advice of your doctor. **Gluten-free.**

### NUTRITIONAL VALUES

AVERAGE CONTENT OF THE INGREDIENTS CHARACTERISING A DAILY DOSE OF 80 ml:	80 ml
Olive leaves	4800 mg
Turmeric (Curcuma longa L.) rhizome	4000 mg
Olive tree dry extract	160 mg
Red Aubergine dried extract	160 mg
potato dry extract	80 mg





## OLIVER



CHOOSE YOUR  
LANGUAGE



Item 00173  
PROMO X2 Item 00173x2

### Descripción

Complemento alimenticio líquido a base de extractos vegetales que pueden contribuir a la mejora de la función hepática. Las hojas de olivo favorecen: metabolismo de carbohidratos y lípidos; circulación sanguínea normal; regularidad de la presión arterial; antioxidante. La raíz de diente de león favorece: función digestiva; la función hepática; regularidad del tránsito intestinal; funciones purificadoras del organismo; drenaje de los fluidos corporales. El fruto del cardo mariano favorece: función digestiva; la función hepática; funciones purificadoras del organismo; antioxidante; metabolismo de carbohidratos.

### Ingredientes

Agua, Olivo extracto idroglicerico (Olea europaea L. hojas; Agua; Glicerol), Tarassaco Taraxacum campylodes G.E.Haglund radice Extracto seco D/E 4:1), Olea europaea L. hojas Extracto seco, Cardo mariano («Silybum marianum» (L.) Gaertn. Extracto de fruto seco valorado al 70,0 % de silimarina expresada como silibinina), Aroma, Conservante (Sorbato de potasio), Edulcorante (Sucralosa), Acidificante (ácido cítrico).

### Cómo utilizar

Agitar bien antes de usar. Se recomienda tomar 40 ml de producto, equivalente a 1 cacito medidor, una o dos veces al día, diluido en agua o zumo de fruta.

### Advertencias

Mantener fuera del alcance de los niños menores de tres años. No exceda la dosis diaria recomendada. Los suplementos no deben considerarse como sustitutos de una dieta variada y equilibrada y de un estilo de vida saludable. **Sin gluten.**

### VALORES NUTRICIONALES

CONCENTRACIÓN MEDIA DE LOS INGREDIENTES CARACTERÍSTICOS PARA DOSIS DIARIA DE 80 ml:

Hojas de olivo	4800 mg
Diente de león (Taraxacum officinale Weber) Extracto seco	1000 mg
Extracto seco de olivo	160 mg
Extracto seco de cardo mariano	160 mg
Del cual silimarina	112 mg

### Description

Liquid dietary supplement based on plant extracts that can promote memory and cognitive functions. Olive leaves promote: Metabolism of carbohydrates and lipids; normal blood circulation; regularity of blood pressure; antioxidant. Dandelion root promote: digestive function. Liver function. Regularity of intestinal transit; purifying functions of the organism; drain of body fluids. The fruit of milk thistle promotes: Digestive function. Liver function. Purifying functions of the organism. Antioxidant. Metabolism of carbohydrates.

### Ingredients

Water, Olive extract idroglicerico (Olea europaea L. leaves; Water; Glycerol), Dandelion (Taraxacum campylodes G.E.Haglund root Dry extract D/E 4:1), Olea europaea L. leaves Dry extract, Milk thistle (Silybum marianum) Gaertn. dried fruit extract containing 70.0% silymarin expressed as silybinin), Aroma, Preservative (Potassium sorbate), Sweetener (Sucralose), Acidifying (Citric acid).

### How to use

Be sure to shake well before using. It is recommended taking 40 ml of the product, equal to 1 scoop, once or twice a day, even diluted in water or fruit juice.

### Warnings

Keep out of the reach of children under three. Do not exceed the recommended daily dose. Supplement should not be considered as substitute for a varied and balanced diet and healthy lifestyle. **Gluten-free.**

### NUTRITIONAL VALUES

AVERAGE CONTENT OF THE INGREDIENTS CHARACTERISING A DAILY DOSE OF 80 ml:

Olive leaves	4800 mg
Dandelion (Taraxacum officinale Weber) Dry extract	1000 mg
Olive tree dry extract	160 mg
Milk thistle dry extract	160 mg
of which silymarin	112 mg

## OLIPROX



CHOOSE YOUR  
LANGUAGE

Item 00174  
PROMO X2 Item 00174X2



### Descripción

Complemento alimenticio líquido a base de extractos vegetales que pueden favorecer el bienestar de la próstata. Las hojas de olivo favorecen: metabolismo de carbohidratos y lípidos; circulación sanguínea normal; regularidad de la presión arterial; antioxidante. La hierba de epilobio favorece: regularidad del tránsito intestinal; función de la próstata. La semilla de calabaza favorece: drenaje de los fluidos corporales; Función del tracto urinario; función de la próstata.

### Ingredientes

Agua, Olivo extracto idroglicerico (Olea europaea L. hojas; Agua; Glicerol), Cúrcuma extracto hidroglicólico (Rizoma de cúrcuma (Curcuma longa L.); Agua; Glicerol), Epilobio («Epilobium angustifolium» (L.). Hierba en extracto seco D/E 4:1), Calabaza («Cucurbita maxima» Duch. Semillas en extracto seco D/E 4:1), Olea europaea L. hojas Extracto seco, Aroma, Conservante (Sorbato de potasio), Edulcorante (Sucralosa), Acidificante (ácido cítrico).

### Cómo utilizar

Agitar bien antes de usar. Se recomienda tomar 40 ml de producto, equivalente a 1 cacito medidor, una o dos veces al día, diluido en agua o zumo de fruta.

### Advertencias

Mantener fuera del alcance de los niños menores de tres años. No exceda la dosis diaria recomendada. Los suplementos no deben considerarse como sustitutos de una dieta variada y equilibrada y de un estilo de vida saludable. ADVERTENCIA IMPORTANTE En caso de alteraciones de la función hepática, biliar o de cálculos de las vías biliares, se desaconseja el uso del producto. No utilizar durante el embarazo y la lactancia. No utilizar durante periodos prolongados sin consultar con un médico. Si usted está tomando medicamentos, es conveniente consultar con un médico. **Sin gluten.**

### VALORES NUTRICIONALES

CONCENTRACIÓN MEDIA DE LOS INGREDIENTES CARACTERÍSTICOS PARA DOSIS DIARIA DE 80 ml:	
Hojas de olivo	4800 mg
Cúrcuma (Curcuma longa L.) rizoma Extracto seco	4000 mg
Epilobio («Epilobium angustifolium» (L.). Hierba en extracto seco D/E 4:1)	1000 mg
Calabaza («Cucurbita maxima» Duch. Semillas en extracto seco D/E 4:1)	160 mg
Extracto seco de olivo	160 mg

### Description

Liquid dietary supplement based on plant extracts that can promote the well-being of the prostate. Olive leaves promote: Metabolism of carbohydrates and lipids; normal blood circulation; regularity of blood pressure; antioxidant. Epilobium herb promotes: regularity of intestinal transit; function of prostate. Pumpkin seed promotes: drain of body fluids; Function of urinary tract; function of prostate.

### Ingredients

Water, Olive extract idroglicerico (Olea europaea L. leaves; Water; Glycerol), Turmeric extract hydroglyceric (Turmeric (Curcuma longa L.) rhizome; Water; Glycerol), Epilobium (Epilobium angustifolium L. herb dry extract D/E 4:1), Pumpkin (Cucurbita maxima Duch. Dry herb extract D/E 4:1), Olea europaea L. leaves Dry extract, Aroma, Preservative (Potassium sorbate), Sweetener (Sucralose), Acidifying (Citric acid).

### How to use

Be sure to shake well before using. It is recommended taking 40 ml of the product, equal to 1 scoop, once or twice a day, even diluted in water or fruit juice.

### Warnings

Keep out of the reach of children under three. Do not exceed the recommended daily dose. Supplement should not be considered as substitute for a varied and balanced diet and a healthy lifestyle. IMPORTANT WARNING In case of alterations of impaired liver, biliary function or gallstones the product is not recommended. Do not use during pregnancy and breastfeeding. Do not use for prolonged periods without consulting a doctor. If you are currently taking medication, it is recommended that you seek the advice of your doctor.

**Gluten-free.**

### NUTRITIONAL VALUES

AVERAGE CONTENT OF THE INGREDIENTS CHARACTERISING A DAILY DOSE OF 80 ml:	
Olive leaves	4800 mg
Turmeric (Curcuma longa L.) rhizome Dry extract	4000 mg
Epilobium (Epilobium angustifolium L. herb dry extract D/E 4:1)	1000 mg
Pumpkin (Cucurbita maxima Duch. Dry herb extract D/E 4:1)	160 mg
Olive tree dry extract	160 mg





## MORINDA



CHOOSE YOUR  
LANGUAGE

Item 00354

### Descripción

Suplemento alimenticio a base de jugo liofilizado de Noni tiene acción antioxidante y tónica, muy útil en caso de cansancio físico y mental.

### Ingredientes

Agua, Noni (Morinda citrifolia L.) jugo liofilizado, Correctores de la acidez, Lactato de sodio, Acidificante (ácido cítrico), Conservante (Sorbato de potasio).

### Cómo utilizar

Tomar de 10 a 20 gotas de producto 2-3 veces al día directamente en la boca.

### Advertencias

No exceder la dosis diaria recomendada. Mantener fuera del alcance de los niños menores de tres años. Los suplementos no deben considerarse como sustitutos de una dieta variada y equilibrada y de un estilo de vida saludable. **Sin gluten.**

### Description

Food supplement based on lyophilised noni juice has antioxidant and tonic action, recommended for physical and mental fatigue.

### Ingredients

Water, Noni (Morinda citrifolia L.) freeze-dried juice, Acidity regulators, Sodium lactate, Acidifying (Citric acid), Preservative (Potassium sorbate).

### How to use

Take 10 to 20 drops 2-3 times per day directly in the mouth.

### Warnings

Do not exceed the recommended daily dose. Keep out of the reach of children under three. Supplement should not be considered as substitute for a varied and balanced diet and healthy lifestyle. **Gluten-free.**

## VALORES NUTRICIONALES

Cantidades por dosis máxima diaria (3 ml = 60 gotas)

Noni (Morinda citrifolia L.) jugo liofilizado 350 mg

## NUTRITIONAL VALUES

Quantities per maximum daily dose (3 ml = 60 drops)

Noni (Morinda citrifolia L.) freeze-dried juice 350 mg

## MORINDA PIÙ



CHOOSE YOUR  
LANGUAGE

Item 00355

### Descripción

Suplemento alimenticio a base de jugo liofilizado de Noni con Vitaminas B1 y B3 y con Zinc, Cromo y Coenzima Q10.

Noni: presenta una acción antioxidante y tónica, muy útil en caso de cansancio físico y mental

Vitamina B1: contribuye al metabolismo energético normal

Vitamina B3: contribuye al metabolismo energético normal y la reducción del cansancio y agobio.

Zinc: contribuye a la protección de las células contra el estrés oxidativo

Cromo: contribuye al mantenimiento del nivel normal de glucosa en la sangre

### Ingredientes

Agua, Noni (Morinda citrifolia L.) jugo liofilizado, Corrector de la acidez (Lactato de sodio), Gluconato de zinc, Acidificante (ácido cítrico), Conservante (Sorbato de potasio), Vitamina B3 (Nicotinamida), Vitamina B1 (Clorhidrato de tiamina), Coenzima Q10, Edulcorante (Glucósidos de esteviol), Cromo Picolinato.

### Cómo utilizar

Tomar de 10 a 20 gotas de producto 2 veces al día directamente en la boca.

### Advertencias

No exceder la dosis diaria recomendada. Mantener fuera del alcance de los niños menores de tres años. Los suplementos no deben considerarse como sustitutos de una dieta variada y equilibrada y de un estilo de vida saludable. **Sin gluten.**

### VALORES NUTRICIONALES

Cantidades por dosis máxima diaria (2 ml = 40 gotas)		%VNR*
Noni (Morinda citrifolia L.) jugo liofilizado	160 mg	-
Vitamina B1 (Clorhidrato de tiamina)	1 mg	90,9
Vitamina B3 (Nicotinamida)	2,4 mg	15
Zinc	2,5 mg	25
Cromo	10 mcg	
Coenzima Q10	1 mg	-

\*VRN = Valor de Referencia de Nutrientes

### Description

Food supplement based on lyophilised noni juice with B1 and B3 Vitamins and Zinc, Chrome and Q10 Coenzyme.

Noni: antioxidant and tonic action, recommended for physical and mental fatigue

Vitamin B1: for normal energetic metabolism

Vitamin B3: for normal energetic metabolism and reduction of fatigue and extenuation

Zinc: protects cells against oxidative stress

Chrome: maintains normal level of blood glucose

### Ingredients

Water, Noni (Morinda citrifolia L.) freeze-dried juice, Acidity regulator (Sodium lactate), Zinc gluconate, Acidifying (Citric acid), Preservative (Potassium sorbate), Vitamin B3 (Nicotinamide), Vitamin B1 (Chlorhydrate of Thiamine), Coenzyme Q10, Sweetener (Steviol glycosides), Chromium picolinate.

### How to use

Take 10 to 20 drops 2 times per day directly in the mouth.

### Warnings

Do not exceed the recommended daily dose. Keep out of the reach of children under three. Supplement should not be considered as substitute for a varied and balanced diet and healthy lifestyle.

**Gluten-free.**

### NUTRITIONAL VALUES

Quantities per maximum daily dose (2 ml = 40 drops)		%VNR*
Noni (Morinda citrifolia L.) freeze-dried juice	160 mg	-
Vitamin B1 (Chlorhydrate of Thiamine)	1 mg	90,9
Vitamin B3 (Nicotinamide)	2,4 mg	15
Zinc	2,5 mg	25
Chrome	10 mcg	
Coenzyme Q10	1 mg	-

\*NRV = Nutrient Reference Value





VINCÌ



CHOOSE YOUR  
LANGUAGE

Item 00342



## Descripción

Complemento alimenticio a base de Vitamina C y Flavonoides de cítricos con extractos vegetales.

Vitamina C: contribuye a la formación normal de colágeno para la normal función de vasos sanguíneos, de los huesos, del cartílago y piel; ayuda al metabolismo fisiológico energético y a la reducción del cansancio y la fatiga; contribuye a la protección de las células contra el estrés oxidativo.

Uva: ayuda a la función de la microcirculación (pesadez de las piernas) y del sistema cardiovascular; presenta actividad antioxidante. Acerola: favorece las defensas naturales del organismo y presenta acción de apoyo, reconstituyente y antioxidante.

Arándano negro: ayuda a la funcionalidad de la microcirculación (pesadez de las piernas); presenta actividad antioxidante; promueve el bienestar de la vista.

Embllica: ayuda al metabolismo de los carbohidratos; presenta acción antioxidante y tónico-adaptógeno.

Pimienta negra: contribuye a la función regular del sistema cardiovascular; presenta acción antioxidante.

## Description

Food supplement based on Vitamin C and Flavonoids from citrus fruits with plant extracts.

Vitamin C: contributes to the normal formation of collagen for the normal function of blood vessels, cartilage, bones, and skin; promotes physiological energy metabolism and reduces tiredness and fatigue; contributes to the protection of cells against oxidative stress.

Grapes: promotes the functionality of the microcirculation (heaviness of the legs) and the cardiovascular system; has antioxidant activity.

Acerola: promotes the body's natural defences and has a supportive, restorative and antioxidant action.

Black blueberry: promotes the functionality of the microcirculation (heaviness of the legs); has an antioxidant effect; promotes the well-being of the eyes.

Indian gooseberry: promotes carbohydrate metabolism; has an antioxidant and tonic-adaptogenic effect.

Black pepper: contributes to the regular functioning of the cardiovascular system; has an antioxidant effect.



## Cómo utilizar

1 cápsula por día a tomar con mucha agua.

## Ingredientes

Vitamina C (Ácido L-ascórbico), Uvas (*Vitis vinifera* L.) semillas ES tit. 95% en proantocianidinas, Acerola (*Malpighia glabra* L.) frutos ES tit. 50% en vitamina C, Hidroxipropilmetilcelulose, Arándano negro (*Vaccinium myrtillus* L.) frutos ES, Flavonoides de origen cítrico, Emblica (*Phyllanthus emblica* L.) Extracto seco tit. 30%, Pimienta negra (*Piper nigrum* L.) frutos ES 4/1, Agentes antiaglomerantes (Dióxido de silicio; Sales magnésicas de ácidos grasos).

## Advertencias

No exceder la dosis diaria recomendada. Mantener fuera del alcance de los niños menores de tres años. Los suplementos no deben considerarse como sustitutos de una dieta variada y equilibrada y de un estilo de vida saludable. **Sin gluten.**

## VALORES NUTRICIONALES

Cantidades por dosis diaria máxima recomendada (1 cápsula)		%VNR*
Uva ES tit 95%	120 mg	
de los cuales proantocianidinas	114 mg	
Acerola ES tit. 50%	100 mg	
de la cual vitamina C	50 mg	62,5
Arándano negro ES	30 mg	
Emblica ( <i>Phyllanthus emblica</i> L.) Extracto seco tit. 30%	10 mg	
De los cuales taninos	3 mg	
Pimienta negra Extracto seco	10 mg	
Flavonoides de origen cítrico	12 mg	
Vitamina C (Ácido L-ascórbico)	260 mg	325
Vitamina C total	310 mg	387,5

\*VRN = Valor de Referencia de Nutrientes

## How to use

1 capsule per day with plenty of water.

## Ingredients

Vitamin C (L-Ascorbic Acid); Grape (*Vitis vinifera* L.) semi dry extract titrated. 95% proanthocyanidins; Acerola (*Malpighia glabra* L.) fruit dry extract titrated 50% vitamin C; Hydroxypropyl methylcellulose; Blueberry (*Vaccinium myrtillus* L.) fruit dry extract;; Citrus flavonoids; Emblica (*Phyllanthus emblica* L.) Dry extract tit. 30%; Black pepper (*Piper nigrum* L.) fruit dry extract 4:1; Anti-caking agents (Silicon dioxide; Magnesium salts of fatty acids).

## Warnings

Do not exceed the recommended daily dose. Keep out of the reach of children under three. Supplement should not be considered as substitute for a varied and balanced diet and healthy lifestyle. **Gluten-free.**

## NUTRITIONAL VALUES

Quantities per recommended maximum daily dose (1 capsule)		%VNR*
Grape dry extract titrated 95%	120 mg	
of which proanthocyanidins	114 mg	
Acerola dry extract titrated 50%	100 mg	
of which vitamin C	50 mg	62,5
European blueberry dry extract	30 mg	
Emblica ( <i>Phyllanthus emblica</i> L.) Dry extract tit. 30%	10 mg	
Of which tannins	3 mg	
Black pepper Dry extract	10 mg	
Citrus flavonoids	12 mg	
Vitamin C (L-Ascorbic Acid)	260 mg	325
Total vitamin C	310 mg	387,5

\*NRV = Nutrient Reference Value



## VITAMINA C VITAMIN C



CHOOSE YOUR  
LANGUAGE

Item 00194  
PROMO X3 Item 00250

### Descripción

El producto es un complemento alimenticio a base de vitamina C, útil en todos los casos de mayor necesidad o menor ingesta nutricional de este nutriente.

La Vitamina C contribuye al mantenimiento de la función normal del sistema inmune durante y después del ejercicio intenso.

La Vitamina C contribuye a la formación normal de colágeno necesaria para la función normal de los vasos sanguíneos, cartílagos, huesos, piel y dientes.

La vitamina C contribuye al metabolismo energético normal.

La Vitamina C contribuye a la protección de las células del estrés oxidativo.

La Vitamina C contribuye a la reducción del cansancio y la fatiga.

La Vitamina C aumenta la absorción de hierro.

### Ingredientes

Vitamina C (Ácido L-ascórbico), Agente de carga (Maltodextrina), Hidroxipropilmetilcelulose, Agentes antiaglomerantes (Dióxido de silicio; Sales magnésicas de ácidos grasos).

### Cómo utilizar

Se recomienda tomar 1-2 cápsulas por día, preferiblemente fuera de las comidas.

### Advertencias

Mantener fuera del alcance de los niños menores de tres años. No exceder la dosis diaria recomendada. Los suplementos no deben considerarse como sustitutos de una dieta variada y equilibrada y de un estilo de vida saludable. **Sin gluten.**

### VALORES NUTRICIONALES

Cantidades por dosis diaria recomendada (2 cápsulas)	%VNR*
Vitamina C (Ácido L-ascórbico)	1000 mg 1250%

\*VRN = Valor de Referencia de Nutrientes

### Description

Food supplement based on vitamin C, useful in all cases of increased need or reduced nutritional intake of this nutrient.

Vitamin C contributes to the maintenance of the normal function of the immune system during and after intense exercise.

Vitamin C contributes to the normal formation of collagen necessary for the normal function of blood vessels, cartilage, bones, skin and teeth.

Vitamin C contributes to normal energy metabolism.

Vitamin C contributes to the protection of cells from oxidative stress.

Vitamin C contributes to the reduction of tiredness and fatigue.

Vitamin C increases the absorption of iron.

### Ingredients

Vitamin C (L-Ascorbic Acid), Bulking agent (Maltodextrin), Hydroxypropyl methylcellulose, Anti-caking agents (Silicon dioxide; Magnesium salts of fatty acids).

### How to use

The recommended dosage is 1-2 capsules per day, preferably during main meals.

### Warnings

Keep out of the reach of children under three. Do not exceed the recommended daily dose. Supplement should not be considered as substitute for a varied and balanced diet and healthy lifestyle. **Gluten-free.**

### NUTRITIONAL VALUES

Quantities per recommended daily dose (2 capsules)	%VNR*
Vitamin C (L-Ascorbic Acid)	1000 mg 1250%

\*NRV = Nutrient Reference Value

## EXTRA-D



CHOOSE YOUR  
LANGUAGE

Item 00235

PROMO X3 Item 00245



### Descripción

Complemento alimenticio a base de extractos de Astrágalo y Polígono titulados con aceite esencial de árbol de Tea tree y Vitamina D. Astrágalo: defensas naturales del organismo, tónico-adaptógeno. Polygonum: antioxidante, fluidez de las secreciones bronquiales. Tea tree: funcionalidad del tracto respiratorio superior

### Ingredientes

Agente de carga (Maltodextrina), Astragalo (*Astragalus membranaceus* Moench) raíz Extracto seco tit. 16% en polisacáridos, Hidroxipropilmetilcelulose, Polygonum (*Polygonum cuspidatum* Siebold & Zucch.) raíz Extracto seco tit. 98% en resveratrol, Agentes antiaglomerantes (Dióxido de silicio; Sales magnésicas de ácidos grasos), Vitamina D (Colecalciferol), Tea tree (*Melaleuca alternifolia* (Maiden & Betche) Cheel) aceite esencial.

### Cómo utilizar

2-3 cápsulas por día para tragar con abundante agua.

### Advertencias

No exceder la dosis diaria recomendada. Mantener fuera del alcance de los niños menores de tres años. Los suplementos no deben considerarse como sustitutos de una dieta variada y equilibrada y de un estilo de vida saludable. **Sin gluten.**

### VALORES NUTRICIONALES

Cantidades por dosis máxima diaria (3 cápsulas)	%VNR*
Astragalo ( <i>Astragalus membranaceus</i> Moench) raíz Extracto seco tit. 16% en polisacáridos	600 mg
de los cuales polisacáridos	96 mg
Polygonum ( <i>Polygonum cuspidatum</i> Siebold & Zucch.) raíz Extracto seco tit. 98% en resveratrol	153,1 mg
de los cuales el resveratrol	150 mg
Tea tree OE	1,2 mg
Vitamina D (Colecalciferol)	50 mcg 1000

\*VRN = Valor de Referencia de Nutrientes

### Description

Food supplement based on titrated *Astragalus* and *Polygonum* extracts with Tea tree essential oil and Vitamin D. *Astragalus*: natural defenses of the organism, tonic-adaptogen. *Polygonum*: antioxidant, fluidity of bronchial secretions. Tea tree: functionality of the upper respiratory tract

### Ingredients

Bulking agent (Maltodextrin), *Astragalus* (*Astragalus membranaceus* Moench) root Dry Extract tit. 16% in polysaccharides, Hydroxypropyl methylcellulose, *Polygonum* (*Polygonum cuspidatum* Siebold & Zucch.) root Dry extract tit. 98% in resveratrol, Anti-caking agents (Silicon dioxide; Magnesium salts of fatty acids), Vitamin D (Cholecalciferol), Tea tree (*Melaleuca alternifolia* (Maiden & Betche) Cheel) essential oil.

### How to use

2-3 capsules per day to be swallowed with plenty of water.

### Warnings

Do not exceed the recommended daily dose. Keep out of the reach of children under three. Supplement should not be considered as substitute for a varied and balanced diet and healthy lifestyle. **Gluten-free.**

### NUTRITIONAL VALUES

Quantities per maximum daily dose (3 capsules)	%VNR*
<i>Astragalus</i> ( <i>Astragalus membranaceus</i> Moench) root Dry Extract tit. 16% in polysaccharides	600 mg
of which polysaccharides	96 mg
<i>Polygonum</i> ( <i>Polygonum cuspidatum</i> Siebold & Zucch.) root Dry extract tit. 98% in resveratrol	153,1 mg
of which resveratrol	150 mg
Tea tree EO	1,2 mg
Vitamin D (Cholecalciferol)	50 mcg 1000

\*NRV = Nutrient Reference Value





CHOOSE YOUR  
LANGUAGE

## ECDEFENSE

Item 00223  
PROMO X3 Item 00260



### Descripción

Complemento alimenticio a base de extractos vegetales. La rosa mosqueta tiene una acción de apoyo y reconstituyente, además de antioxidante. Echinacea purpurea ayuda a la funcionalidad del tracto respiratorio superior y con Uncaria, contribuye a las defensas naturales del organismo.

### Ingredientes

Rosa mosqueta (Rosa canina L.) pseudofruto Extracto seco tit. 70% en Vitamina C, Uncaria (Uncaria tomentosa Willd. (ex Schult.) DC.) corteza Extracto seco tit. 2% en alcaloides totales, Equinácea purpurea (Echinacea purpurea Moench) hierba Extracto seco tit. 4% en polifenoles, Hidroxipropilmetilcelulose, Agentes antiaglomerantes (Dióxido de silicio; Sales magnésicas de ácidos grasos).

### Cómo utilizar

3 cápsulas al día para ingerir con abundante agua.

### Advertencias

No exceder la dosis diaria recomendada. Mantener fuera del alcance de los niños menores de tres años. Los suplementos no deben considerarse como sustitutos de una dieta variada y equilibrada y de un estilo de vida saludable. **Sin gluten.**

### VALORES NUTRICIONALES

Cantidades por dosis diaria recomendada	mg para 3 cápsulas	%VNR*
Extracto seco de Rosa mosqueta	600 mg	
de los cuales la vitamina C	420 mg	525
Extracto seco de Uncaria	300 mg	
de los cuales alcaloides totales	6 mg	
Echinacea purpurea (Echinacea purpurea Moench) Extracto seco	300 mg	
de los cuales los polifenoles	12 mg	

### Description

Dietary supplement based on vegetal extracts. Rosehip: support and restorative action; antioxidant. Echinacea purpurea: functionality of the upper respiratory tract. Uncaria: helps the body's natural defenses.

### Ingredients

Rosehip (Rosa canina L.) pseudo-fruit Dry extract tit. 70% in Vitamin C, Uncaria (Uncaria tomentosa Willd. (ex Schult.) DC.) bark Dry extract tit. 2% in total alkaloids, Echinacea purpurea (Echinacea purpurea Moench) grass Dry extract tit. 4% in polyphenols, Hydroxypropyl methylcellulose, Anti-caking agents (Silicon dioxide; Magnesium salts of fatty acids).

### How to use

3 capsules per day with plenty of water.

### Warnings

Do not exceed the recommended daily dose. Keep out of the reach of children under three. Supplement should not be considered as substitute for a varied and balanced diet and a healthy lifestyle. **Gluten-free.**

### NUTRITIONAL VALUES

Quantities per recommended daily dose	mg for 3 capsules	%VNR*
Rosehip Dry extract	600 mg	
of which vitamin C	420 mg	525
Uncaria Dry extract	300 mg	
of which total alkaloids	6 mg	
Echinacea purpurea (Echinacea purpurea Moench) Dry extract	300 mg	
of which polyphenols	12 mg	

\*VRN = Valor de Referencia de Nutrientes

\*NRV = Nutrient Reference Value

## QUERCETINA MAX



CHOOSE YOUR  
LANGUAGE

Item 00280



### Descripción

Complementos alimenticios a base de quercetina.

### Ingredientes

Quercetina, Hidroxipropilmetilcelulose, Agente de carga (Maltodextrina), Agentes antiaglomerantes (Dióxido de silicio; Sales magnésicas de ácidos grasos).

### Cómo utilizar

1 cápsula por día a tomar con mucha agua.

### Advertencias

No exceder la dosis diaria recomendada. Mantener fuera del alcance de los niños menores de tres años. Los suplementos no deben considerarse como sustitutos de una dieta variada y equilibrada y de un estilo de vida saludable. **Sin gluten.**

### VALORES NUTRICIONALES

Cantidades por dosis diaria recomendada (1 cápsula)

Quercetina

200mg

### Description

Quercetin-based food supplements.

### Ingredients

Quercetin; Hydroxypropyl methylcellulose; Bulking agent (Maltodextrin); Anti-caking agents (Silicon dioxide; Magnesium salts of fatty acids).

### How to use

1 capsule per day with plenty of water.

### Warnings

Do not exceed the recommended daily dose. Keep out of the reach of children under three. Supplement should not be considered as substitute for a varied and balanced diet and a healthy lifestyle. **Gluten-free.**

### NUTRITIONAL VALUES

Quantities per recommended daily dose (1 capsule)

Quercetin

200mg





## L&Z - LACTOFERRINA & ZINC L&Z - LACTOFERRIN & ZINC



CHOOSE YOUR  
LANGUAGE

Item 00356



### Descripción

Suplemento alimenticio a base de lactoferrina y zinc. El zinc contribuye al funcionamiento normal del sistema inmunitario y a la protección de las células contra el estrés oxidativo.

### Ingredientes

Agente de carga (Maltodextrina), Hidroxipropilmetilcelulose, Gluconato de zinc, Lactoferrina (derivado de la **leche**), Agentes antiaglomerantes (Dióxido de silicio; Sales magnésicas de ácidos grasos).

### Cómo utilizar

1 cápsula al día, con una gran cantidad de agua.

### Advertencias

No exceder la dosis diaria recomendada. Mantener fuera del alcance de los niños menores de tres años. Los suplementos no deben considerarse como sustitutos de una dieta variada y equilibrada y de un estilo de vida saludable. **Sin gluten.**

### VALORES NUTRICIONALES

Cantidades por dosis máxima diaria (1 cápsula)	%VNR*
Lactoferrina	50 mg
Zinc	10 mg 100

\*VRN = Valor de Referencia de Nutrientes

### Description

Food supplement based on lactoferrin and zinc. Zinc contributes to normal functioning of immune system and protects stress against oxidative stress.

### Ingredients

Bulking agent (Maltodextrin), Hydroxypropyl methylcellulose, Zinc gluconate, Lactoferrin (**milk** derivative), Anti-caking agents (Silicon dioxide; Magnesium salts of fatty acids).

### How to use

1 capsule per day, with plenty of water.

### Warnings

Do not exceed the recommended daily dose. Keep out of the reach of children under three. Supplement should not be considered as substitute for a varied and balanced diet and healthy lifestyle. **Gluten-free.**

### NUTRITIONAL VALUES

Quantities per maximum daily dose (1 capsule)	%NVR*
Lactoferrin	50 mg
Zinc	10 mg 100

\*NRV = Nutrient Reference Value

## REDRIS



CHOOSE YOUR  
LANGUAGE

Item 00193

### Descripción

El producto es un complemento alimenticio a base de arroz rojo fermentado y extractos de plantas. Berberis favorece la función digestiva y hepática; la regularidad del tránsito intestinal y la funcionalidad del sistema digestivo y la funcionalidad regular del sistema cardiovascular. La alholva promueve la función digestiva, el metabolismo de los carbohidratos, los triglicéridos y el colesterol.

### Ingredientes

Berberis (Berberis aristata DC) Corteza Extracto seco tit. 97% en Berberina, Alholva (Trigonella foenum-grecum L.) semilla Extracto seco 1:4, Arroz Rojo fermentado (Oryza sativa L., monascus purpureus W., semillas) Extracto seco tit. 3% en Monacolina, Hidroxipropilmetilcelulose, Agente de carga (Maltodextrina), Agentes antiaglomerantes: (Estearato de magnesio vegetal; Sílice micronizada), Vitamina B9 (Ácido pteroil-monoglutámico).

### Cómo utilizar

La dosis recomendada es de 2 cápsulas al día, tomadas preferiblemente después de las comidas.

### Advertencias

Mantener fuera del alcance de los niños menores de tres años. No exceder la dosis diaria recomendada. No tome una cantidad diaria de Monacolina de arroz rojo fermentado igual o superior a 3 mg. Redris no debe ser tomado por mujeres embarazadas o durante la lactancia, lactantes, niños y adolescentes menores de 18 años o adultos mayores de 70 años. Para el uso del producto, se recomienda consultar al médico. Redris no debe tomarse si está tomando medicamentos para reducir el colesterol o si ya está tomando otros productos que contienen arroz rojo fermentado. Consulte a un médico sobre el consumo de este producto si experimenta algún problema de salud. Los suplementos no deben considerarse como sustitutos de una dieta variada y equilibrada y de un estilo de vida saludable. **Sin gluten.**

### VALORES NUTRICIONALES

Cantidades por dosis diaria recomendada (2 cápsulas)	%VNR*
Arroz rojo fermentado Extracto seco tit. 3%	334 mg
de la que Monacolina K	10 mg
Berberis aristata Extracto seco tit. 97%	309.3 mg
de los cuales la berberina	300 mg
Fenogreco (Trigonella foenum-grecum L.) Extracto seco 4/1	200 mcg
Folato	400 mcg 200%

\*VRN = Valor de Referencia de Nutrientes

### Description

The product is a food supplement based on fermented red rice and plant extracts. Berberis promotes digestive and hepatic function; the regularity of intestinal transit and the functionality of the digestive system and the regular functionality of the cardiovascular system. Fenugreek promotes digestive function, the metabolism of carbohydrates, triglycerides and cholesterol.

### Ingredients

Berberis (Berberis aristata DC) bark Dry extract tit. 97% in berberin, Fenugreek (Trigonella foenum-grecum L.) seed Dry extract 1:4, Fermented Red Rice (Oryza sativa L., monascus purpureus W., seeds) Dry extract tit. 3% in Monacoline, Hydroxypropyl methylcellulose, Bulking agent (Maltodextrin), Anti-caking agents: (Magnesium stearate vegetable; Micronized silica), Vitamin B9 (Pteroil-monoglutamic acid).

### How to use

It is recommended taking 2 capsules a day, to be taken preferably on a full stomach.

### Warnings

Keep out of the reach of children under three. Do not exceed the recommended daily dose. Do not take a daily intake of Monacolins from fermented red rice equal to or greater than 3 mg. Redris should not be taken by pregnant or breastfeeding women, infants, children and adolescents under 18 years of age or adults over 70 years of age. Please seek your doctor's advice before using this product. Redris should not be taken if you are taking cholesterol-lowering medicines or if you are already taking other products containing fermented red rice. Seek medical advice on taking this product if you experience any health problems. Supplement should not be considered as substitute for a varied and balanced diet and healthy lifestyle.

**Gluten-free.**

### NUTRITIONAL VALUES

Quantities per recommended daily dose (2 capsules)	%VNR*	*NRV = Nutrient Reference Value
Fermented red rice Dry extract tit. 3%	96,8 mg	
of which Monacolina K	2,9 mg	
Berberis aristata Dry extract tit. 97%	309,3 mg	
of which berberine	300 mg	
Fenugreek (Trigonella foenum-grecum L.) Dry extract 4/1	200 mcg	
Folate	400 mcg	200%





## AM & PM



CHOOSE YOUR  
LANGUAGE

Item 00190



### Descripción

El producto es un complemento alimenticio a base de cultivos lácticos vivos y fibras prebióticas, útil en todos los casos de mayor necesidad o menor ingesta nutricional de estos nutrientes. Los fermentos lácticos y las fibras prebióticas pueden promover el equilibrio de la flora intestinal.

### Ingredientes

Inulina, Hidroxipropilmetilcelulose, Agente de carga (Maltodextrina), Bacillus coagulans MTCC5260, Lactobacillus Delbrueckii spp. Bulgaricus, Bifidobacterium bifidum SGB02, Lactobacillus acidophilus SGL11, Streptococcus thermophilus SGSt01, Agentes antiaglomerantes (Dióxido de silicio; Sales magnésicas de ácidos grasos).

### Cómo utilizar

La dosis recomendada es de 1-2 cápsulas al día preferiblemente lejos de las comidas.

### Advertencias

Mantener fuera del alcance de los niños menores de tres años. No exceder la dosis diaria recomendada. Los suplementos no deben considerarse como sustitutos de una dieta variada y equilibrada y de un estilo de vida saludable. **Sin gluten.**

### VALORES NUTRICIONALES

Cantidades por dosis máxima diaria recomendada (2 cápsulas)	
Bacillus coagulans MTCC5260	2 mld UFC*
Lactobacillus Delbrueckii spp. Bulgaricus	2 mld UFC*
Bifidobacterium bifidum SGB02	2 mld UFC*
Lactobacillus acidophilus SGL11	2 mld UFC*
Streptococcus thermophilus SGSt01	2 mld UFC*
Inulina	600 mg

\*UFC: Unidades Formadoras de Colonias

### Description

The product is a food supplement based on live lactic ferments and prebiotic fibers, useful in all cases of increased needs or reduced nutritional intake of these nutrients. Lactic ferments and prebiotic fibers can promote the balance of intestinal flora.

### Ingredients

Inulin, Hydroxypropyl methylcellulose, Bulking agent (Maltodextrin), Bacillus coagulans MTCC5260, Lactobacillus Delbrueckii spp. Bulgaricus, Bifidobacterium bifidum SGB02, Lactobacillus acidophilus SGL11, Streptococcus thermophilus SGSt01, Anti-caking agents (Silicon dioxide; Magnesium salts of fatty acids).

### How to use

Recommended consumption: 1-2 capsules per day, preferably between meals.

### Warnings

Keep out of the reach of children under three. Do not exceed the recommended daily dose. Supplement should not be considered as substitute for a varied and balanced diet and healthy lifestyle. **Gluten-free.**

### NUTRITIONAL VALUES

Quantities per recommended maximum daily dose (2 capsules)	
Bacillus coagulans MTCC5260	2 mld UFC*
Lactobacillus Delbrueckii spp. Bulgaricus	2 mld UFC*
Bifidobacterium bifidum SGB02	2 mld UFC*
Lactobacillus acidophilus SGL11	2 mld UFC*
Streptococcus thermophilus SGSt01	2 mld UFC*
Inulin	600 mg

\*UFC: Colony Forming Units



## BUONANOTTE



CHOOSE YOUR LANGUAGE

Item 00321



### Descripción

Integrador alimenticio a base de Melatonina, con extractos titulados de Espino y Melissa que favorecen la relajación y un buen estado mental. La administración de un mg de Melatonina antes de ir a dormir contribuye a la disminución del período necesario para adormecer.

### Ingredientes

Espino Blanco (*Crataegus oxyacantha* auct.) hojas Extracto seco tit. 3% en vitexina, Melissa (*Melissa officinalis* L.) hojas Extracto seco tit. 12% en ácido rozmarínico, Hidroxipropilmetilcelulosa, Agentes antiaglomerantes (Dióxido de silicio; Sales magnésicas de ácidos grasos), Melatonina.

### Cómo utilizar

Tomar una cápsula por día, por la noche, poco antes de ir a dormir.

### Advertencias

No exceder la dosis diaria recomendada. Mantener fuera del alcance de los niños menores de tres años. Los suplementos no deben considerarse como sustitutos de una dieta variada y equilibrada y de un estilo de vida saludable. **Sin gluten.**

### VALORES NUTRICIONALES

Cantidades por dosis diaria máxima recomendada (1 cápsula)	
Espino Blanco ES tit. 3%	200 mg
de los cuales vitexina	6 mg
Melisa ES tit. 12%	200 mg
de los cuales ácido rozmarínico	24 mg
Melatonina	1 mg

### Description

Melatonin-based food integrator, with extract containing concentration of Hawthorn and Melissa which improves relaxation and mental wellness.

The administration of one mg of Melatonin before going to sleep contributes to the reduction of time necessary to fall asleep.

### Ingredients

Hawthorn (*Crataegus oxyacantha* auct.) leaves Dry extract tit. 3% in vitexina, Melissa (*Melissa officinalis* L.) leaves Dry extract tit. 12% in rosmarinic acid, Hydroxypropyl methylcellulose, Anti-caking agents (Silicon dioxide; Magnesium salts of fatty acids), Melatonin.

### How to use

Take a capsule per day, in the evening, shortly before going to sleep.

### Warnings

Do not exceed the recommended daily dose. Keep out of the reach of children under three. Supplement should not be considered as substitute for a varied and balanced diet and healthy lifestyle. **Gluten-free.**

### NUTRITIONAL VALUES

Quantities per recommended maximum daily dose (1 capsule)	
Hawthorn DE tit. 3%	200 mg
of which vitexina	6 mg
Lemon balm DE tit. 12%	200 mg
of which rosmarinic acid	24 mg
Melatonin	1 mg





## SNEP NIGHT



CHOOSE YOUR  
LANGUAGE

### Item 00124



### Descripción

Snep Night es un suplemento a base de L-Arginina, L-Citrulina, L-Taurina, Vitamina C y Vitamina E y Ácido Fólico formulado para favorecer el bienestar del sistema cardiocirculatorio.

El Óxido Nítrico se produce a partir de la Arginina; la Citrulina es un precursor de esta última, y junto con la Taurina favorecen la producción de Óxido Nítrico (NO).

El Ácido Fólico es importante para la síntesis de metionina que se produce a partir de la homocisteína, cuyo acúmulo puede ser perjudicial para el aparato cardiocirculatorio. SNEPNIGHT con las vitaminas C y E además de favorecer una acción antioxidante puede contribuir a mantener saludable el aparato cardiocirculatorio y todos los tejidos.

Por lo tanto, puede ser útil y recomendado también para el deportista, favoreciendo el flujo sanguíneo en los músculos y promoviendo una acción antioxidante.

### Description

Snep Night is a supplement based on L-Arginine, L-Citrulline, L-Taurine, Vitamin C, Vitamin E, and Folic Acid formulated to promote the well-being of the cardiovascular system.

Nitric Oxide is produced from Arginine; Citrulline is a precursor to Nitric Oxide, and together with Taurine, they promote Nitric Oxide (NO) production.

Folic Acid is important for the synthesis of methionine, produced from homocysteine, the accumulation of which can be harmful to the cardiovascular system.

SNEP NIGHT, with vitamins C and E, not only promotes antioxidant action but also contributes to maintain the cardiovascular system and all tissues in good health.

It can be useful and recommended for athletes as well, promoting blood flow to muscles and providing antioxidant effects.

## Cómo utilizar

Disolver el contenido de un sobre en agua y tomar una vez al día, preferiblemente por la noche antes de acostarse. No exceder la dosis diaria recomendada.

## How to use

Dissolve in water the contents of one sachet once a day, preferably in the evening before bedtime. Do not exceed the recommended daily dose.

## Ingredientes

L-Arginina, Acidificante (ácido cítrico), L-Citrulina, Agente de carga (Maltodextrina), Taurina, Vitamina C (Ácido L-ascórbico), Correctores de la acidez (Carbonato ácido de sodio), Aroma, Vitamina E (Acetato de DL-alfa-tocoferile), Diosmina, Edulcorante (Sucralosa), Agente antiaglomerante (Dióxido de silicio), Vitamina B9 (Ácido pteroil-monoglutámico).

## Ingredients

L-Arginine; Acidifying (Citric acid); L-Citrulline; Bulking agent (Maltodextrin); Taurine; Vitamin C (L-Ascorbic Acid); Acidity regulator (Sodium hydrogen carbonate); Aroma; Vitamin E (DL-alpha-tocopheryl acetate); Diosmin; Sweetener (Sucralose); Anti-caking agent (Silicon dioxide); Vitamin B9 (Pteroil-monoglutamic acid).

## Advertencias

En presencia de enfermedad cardiovascular, consulte a su médico antes de tomar el producto. Los suplementos no deben considerarse como sustitutos de una dieta variada y equilibrada y de un estilo de vida saludable. Mantener fuera del alcance de los niños menores de tres años. El plazo mínimo de validez hace referencia al producto en el envase no abierto y conservado correctamente. **Sin gluten.**

## Warnings

In the presence of cardiovascular disease, consult your doctor before taking the product. Supplement should not be considered as substitute for a varied and balanced diet and a healthy lifestyle. Keep out of the reach of children under three. The minimum storage term refers to the product in an intact and correctly stored package. **Gluten-free.**

## VALORES NUTRICIONALES

para 1 sobre		%VNR*
L-Arginina	2000 mg	
Taurina	300 mg	
Vitamina C (Ácido L-ascórbico)	300 mg	175 %
Vitamina E (Acetato de DL-alfa-tocoferile)	30 mg	250 %
Ácido fólico	300 mcg	150 %
Diosmina	30 mg	

\*VRN = Valor de Referencia de Nutrientes

## NUTRITIONAL VALUES

for 1 sachet		%VNR*
L-Arginine	2000 mg	
Taurine	300 mg	
Vitamin C (L-Ascorbic Acid)	300 mg	175 %
Vitamin E (DL-alpha-tocopheryl acetate)	30 mg	250 %
Folic acid	300 mcg	150 %
Diosmin	30 mg	

\*NRV = Nutrient Reference Value



## SUPER-CAL

Item 00162



CHOOSE YOUR  
LANGUAGE



### Descripción

Suplementos de calcio y vitamina C, K2 y D3. Los componentes presentes en Super-Cal pueden promover el mantenimiento normal de los huesos (calcio, vitamina D y vitamina K), promover la absorción normal de calcio y fósforo (vitamina D) y contribuir a la formación normal de colágeno para la función ósea normal (Vitamina C).

### Ingredientes

Fosfato cálcico tribásico, Agente de carga (Maltodextrina), Glicerofosfato de calcio, Acidificantes (ácido tartárico; ácido cítrico), Correctores de la acidez (Carbonato ácido de sodio), Aroma piña, Edulcorante (Isomaltosa), Vitamina C (Ácido L-ascórbico), Vitamina K2 (Menaquinona), Vitamina D3 (Colecalciferol), Colorante: betacaroteno.

### Cómo utilizar

Tomar 1 sobre al día, preferiblemente fuera de las comidas.

### Advertencias

Mantener fuera del alcance de los niños menores de tres años. Super Cal contiene Isomalt, por lo que un consumo excesivo puede tener efectos laxantes. Los suplementos no deben considerarse como sustitutos de una dieta variada y equilibrada y de un estilo de vida saludable. No exceda la dosis diaria recomendada. El plazo mínimo de validez hace referencia al producto en el envase no abierto y conservado correctamente. **Sin gluten.**

### VALORES NUTRICIONALES

por sobre de 5,5 g		%VNR*
Calcio	800 mg	100%
Vitamina C (Ácido L-ascórbico)	80 mg	100%
Vitamina K2 (Goma de acacia; Sacarosa)	50 mcg	66.6%
Vitamina D3 (Colecalciferol)	5 mcg	100%

\*VRN = Valor de Referencia de Nutrientes

### Description

Food supplement of Calcium and Vitamins C, K2 and D3. The components present in Super-Cal can promote normal bone maintenance (Calcium, Vitamin D and Vitamin K), promote normal absorption of calcium and phosphorus (Vitamin D) and contribute to the normal formation of collagen for normal bone function (Vitamin C).

### Ingredients

Calcium phosphate, Bulking agent (Maltodextrin), Calcium glycerophosphate, Acidifying (Tartaric acid; Citric acid), Acidity regulator (Sodium hydrogen carbonate), Ananas flavour, Sweetener (Isomalt), Vitamin C (L-Ascorbic Acid), Vitamin K2 (Menaquinone), Vitamin D3 (Cholecalciferol), Dye: Betacarotene.

### How to use

1 sachet per day, preferably away from meals.

### Warnings

Keep out of the reach of children under three. Super Cal contains Isomalt, therefore excessive consumption can have laxative effects. Supplement should not be considered as substitute for a varied and balanced diet and a healthy lifestyle. Do not exceed the recommended daily dose. The minimum storage term refers to the product in an intact and correctly stored package. **Gluten-free.**

### NUTRITIONAL VALUES

per 5.5 g sachet		%NVR*
Calcium	800 mg	100%
Vitamin C (L-Ascorbic Acid)	80 mg	100%
Vitamin K2 (Acacia gum; Sucrose)	50 mcg	66.6%
Vitamin D3 (Cholecalciferol)	5 mcg	100%

\*NRV = Nutrient Reference Value

# ALKALYNE



CHOOSE YOUR LANGUAGE

Item 00163



## Descripción

Alkalyne es un complemento alimenticio de sales minerales alcalinizantes (carbonato de Calcio, bicarbonato de Sodio e hidróxido de Magnesio) que puede ser útil en todos los casos de mayor necesidad o consumo reducido de estos nutrientes.

## Ingredientes

Agente de carga (Isomaltosa), Carbonato cálcico, Bicarbonato sódico, Hidróxido de magnesio, Agentes de carga (Maltodextrina; Celulosa microcristalina), Agentes antiaglomerantes (Dióxido de silicio; Sales magnésicas de ácidos grasos).

## Cómo utilizar

La dosis recomendada es de 2 a 4 comprimidos por día, preferiblemente con las comidas.

## Advertencias

Mantener fuera del alcance de los niños menores de tres años. No exceder la dosis diaria recomendada. Los suplementos no deben considerarse como sustitutos de una dieta variada y equilibrada y de un estilo de vida saludable. **Sin gluten.**

## VALORES NUTRICIONALES

para la dosis máxima diaria (4 comprimidos)		%VNR*
Carbonato cálcico	400 mg	-
De los cuales calcio	160 mg	20%
Bicarbonato sódico	400 mg	-
Hidróxido de magnesio	400 mg	-
De los cuales el magnesio	167 mg	44%

\*VRN = Valor de Referencia de Nutrientes

## Description

Food supplement of alkalizing mineral salts (Calcium carbonate, Sodium bicarbonate and Magnesium hydroxide) that can be useful in all cases of increased need or reduced intake of these nutrients.

## Ingredients

Bulking agent (Isomalt), Calcium carbonate, Sodium bicarbonate, Magnesium hydroxide, Charging agents (Maltodextrin; Microcrystalline cellulose), Anti-caking agents (Silicon dioxide; Magnesium salts of fatty acids).

## How to use

The recommended dosage is 2 to 4 tablets per day, preferably during meals.

## Warnings

Keep out of the reach of children under three. Do not exceed the recommended daily dose. Supplement should not be considered as substitute for a varied and balanced diet and healthy lifestyle. **Gluten-free.**

## NUTRITIONAL VALUES

for maximum daily dose (4 tablets)		%VNR*
Calcium carbonate	400 mg	-
Of which calcium	160 mg	20%
Sodium bicarbonate	400 mg	-
Magnesium hydroxide	400 mg	-
Of which Magnesium	167 mg	44%

\*NRV = Nutrient Reference Value





CHOOSE YOUR  
LANGUAGE

## TATAPROS

Item 00320



### Descripción

Suplemento alimenticio a base de extractos vegetales secos titulados de Serenoa, Ortosifón y ortiga

- Serenoa: funcionalidad de la próstata; drenaje de los líquidos corporales; Función del tracto urinario
- Ortosifón: drenaje de los fluidos corporales; Función del tracto urinario
- Ortiga: función de la próstata.

### Ingredientes

Serenoa (*Serenoa repens* (W. Bartram) Small) frutos Extracto seco tit. 45% en ácidos grasos, Ortosifón (*Orthosiphon aristatus* (Blume) Miq.) hojas Extracto seco tit. 0,1% en sinensetina, Ortiga (*Urtica urens* L.) raíz Extracto seco tit. 0,8% en betasitosteroli, Hidroxipropilmetilcelulose, Agentes antiaglomerantes (Dióxido de silicio; Sales magnésicas de ácidos grasos).

### Cómo utilizar

De 2 a 3 cápsulas por día tomar con mucha agua.

### Advertencias

No exceder la dosis diaria recomendada. Mantener fuera del alcance de los niños menores de tres años. Los suplementos no deben considerarse como sustitutos de una dieta variada y equilibrada y de un estilo de vida saludable. No se recomienda el uso a las mujeres en edad fértil y a los sujetos de edad pre-adulta de ambos sexos. **Sin gluten.**

### VALORES NUTRICIONALES

Cantidades por dosis máxima diaria (3 cápsulas)	
Serenoa Extracto seco tit 45%	600 mg
de los cuales ácidos grasos	270 mg
Ortosifón ( <i>Orthosiphon aristatus</i> (Blume) Miq.) Extracto seco tit. 0,1%	450 mg
de los cuales la sinensetina	0,45 mg
Ortiga ( <i>Urtica urens</i> L.) Extracto seco tit. 0,8%	300 mg
de los cuales betasitosteroles	2,4 mg

### Description

Food supplement based on dry titrated vegetal extracts of Serenoa, Ortosifon and nettle:

- Serenoa: function of prostate; drain of body fluids; Function of urinary tract
- Ortosifon: drain of body fluids; Function of urinary tract
- Nettle: function of prostate.

### Ingredients

Serenoa (*Serenoa repens* (W. Bartram) Small) fruits Dry extract tit. 45% in fatty acids; Ortosifon (*Orthosiphon aristatus* (Blume) Miq.) leaves Dry extract tit. 0.1% in sinensetina; Nettle (*Urtica urens* L.) root Dry extract tit. 0.8% in betasitosterols; Hydroxypropyl methylcellulose; Anti-caking agents (Silicon dioxide; Magnesium salts of fatty acids).

### How to use

2 - 3 capsules per day with plenty of water.

### Warnings

Do not exceed the recommended daily dose. Keep out of the reach of children under three. Supplement should not be considered as substitute for a varied and balanced diet and healthy lifestyle. It is not recommended to women on fertile age and subjects of both sexes on pre-adult age. **Gluten-free.**

### NUTRITIONAL VALUES

Quantities per maximum daily dose (3 capsules)	
Serenoa Dry extract tit 45%	600 mg
of which fatty acids	270 mg
Ortosifón ( <i>Orthosiphon aristatus</i> (Blume) Miq.) Dry extract tit. 0.1%	450 mg
of which sinensetina	0,45 mg
Nettle ( <i>Urtica urens</i> L.) Dry extract tit. 0.8%	300 mg
of which betasitosterols	2,4 mg

## TRIBUX BLUE



CHOOSE YOUR LANGUAGE

Item 00169



### Descripción

Tribux azul es un suplemento alimenticio de L-citrulina y Acetil carnitina, con extracto de Tribulus terrestris, Ashwagandha, Muira puama y Gingko biloba.

### Ingredientes

L-Citrulina, Tribulus terrestris (Tribulus terrestris L.) frutos ES tit. 40% en Saponine, Ashwagandha (Withania somnifera (L.) Dunal) raíz Extracto seco tit. 2,5% en withanólidos, Muira Puama (Ptychopetalum Olacoides B.) Corteza Extracto seco 4:1, Acetil L-carnitina HCl, Ginkgo biloba (Ginkgo biloba L.) hojas Extracto seco 3% ginkgoflavonoides, Agente antiaglomerante (Dióxido de silicio).

### Cómo utilizar

La dosis recomendada es de 3 cápsulas al día, preferiblemente con las comidas.

### Advertencias

Mantener fuera del alcance de los niños menores de tres años. No exceder la dosis diaria recomendada. Los suplementos no deben considerarse como sustitutos de una dieta variada y equilibrada y de un estilo de vida saludable. Si está tomando medicamentos anticoagulantes o antiplaquetarios, consulte a su médico antes de tomar el producto. No usar durante el embarazo y la lactancia. **Sin gluten.**

### VALORES NUTRICIONALES

Cantidad por dosis máxima diaria (3 cápsulas)	
L-Citrulina	450 mg
Tribulus terrestris (Tribulus terrestris L.) Extracto seco tit. 40%	300 mg
de los cuales saponinas	120 mg
Teta de extracto seco de Ashwagandha, 2,5%	150 mg
de los cuales withanolids	3,75 mg
Muira Puama (Ptychopetalum olacoides B.) Extracto seco	150 mg
Acetil Carnitina	120 mg
de los cuales carnitina	3,75 mg
Ginkgo Biloba (Ginkgo Biloba L.) Extracto seco tit. 3%	120 mg
de los cuales los flavonoides	3,6 mg

### Description

Tribux Blue is a dietary supplement of L-citrulline and Acetyl carnitine, with extracts of Tribulus terrestris, Ashwagandha, Muira puama and Ginkgo biloba.

### Ingredients

L-Citrulline, Tribulus Terrestris (Tribulus Terrestris L.) fruits DE tit. 40% in Saponine, Ashwagandha (Withania somnifera (L.) Dunal) root Dry extract tit. 2.5% in withanolides, Muira Puama (Ptychopetalum Olacoides B.) bark Dry extract 4:1, Acetyl L-carnitine HCl, Ginkgo biloba (Ginkgo biloba L.) leaves Dry extract 3% ginkgoflavonoids, Anti-caking agent (Silicon dioxide).

### How to use

The recommended dosage is 3 capsule per day, preferably during main meals.

### Warnings

Keep out of the reach of children under three. Do not exceed the recommended daily dose. Supplement should not be considered as substitute for a varied and balanced diet and healthy lifestyle. If you are taking anticoagulants or antiplatelet agents, consult your doctor before taking the product. Do not use during pregnancy or breastfeeding. **Gluten-free.**

### NUTRITIONAL VALUES

Quantity per maximum daily dose (3 capsules)		Ginkgo Biloba (Ginkgo Biloba L.) Dry extract tit. 3%	
L-Citrulline	450 mg	of which flavonoids	3,6 mg
Tribulus terrestris (Tribulus terrestris L.) Dry extract tit. 40%	300 mg		
of which saponins	120 mg		
Ashwagandha Dry extract tit. 2,5%	150 mg		
of which withanolids	3,75 mg		
Muira Puama (Ptychopetalum olacoides B.) Dry extract	150 mg		
Acetyl Carnitine	120 mg		
of which carnitine	3,75 mg		





SUPLEMENTOS DIETÉTICOS  
DIETARY SUPPLEMENTS

## ERGOVIR



CHOOSE YOUR  
LANGUAGE

Item 00344

### Descripción

ErgoVir es un complemento alimenticio a base de Arginina, Citrulina, Cúrcuma, Maca, Olivo, Ginseng, Serenoa, Coenzima Q10, Zinc, Pimienta negra y Vitamina D3, útiles para aportar una parte complementaria de estos ingredientes a la alimentación diaria.

La maca tiene acción tónica y de apoyo metabólico. El olivo, el ginseng y la pimienta negra tienen una acción antioxidante. Serenoa favorece la función de la próstata y la función del tracto urinario. El zinc contribuye a la fertilidad normal y a la reproducción normal y al mantenimiento de niveles normales de testosterona en la sangre.

### Cómo utilizar

Se recomienda tomar 1 tableta al día, preferiblemente no por la noche, para tragar con un gran sorbo de agua.

### Description

Food supplement based on Arginine, Citrulline, Turmeric, Maca, Olive, Ginseng, Serenoa, Coenzyme Q10, Zinc, Black Pepper and Vitamin D3, useful for bringing an additional share of these ingredients into the daily diet.

Maca has a tonic effect and supports the metabolism. Olive, Ginseng and Black Pepper have antioxidant properties. Serenoa promotes the healthy functioning of the prostate and urinary tract. Zinc contributes to normal fertility and normal reproduction and the maintenance of normal testosterone levels in the blood.

### How to use

We recommend taking 1 tablet per day, preferably not in the evening, to be swallowed with a generous sip of water.



## Ingredientes

Agente de carga (Hidroxiopropilmetilcelulose), Hidroxiopropilmetilcelulose, L-Citrulina, L-Arginina, Ginseng (Panax ginseng C. A. Mey) raíz Extracto seco tit. 5% en ginsenosidio, Cúrcuma (Curcuma longa L.) rizoma Extracto seco tit. 95% en curcuminoides, Maca (Lepidium meyenii Walp.) raíces Extracto seco 4/1, Olivo hojas estr. sec. (Olea europea L.) tit. 70% Oleuropeina, Serenoa (Serenoa repens (W. Bartram) Small) frutos Extracto seco tit. 45% en ácidos grasos, Gluconato de zinc, Agentes antiaglomerantes (Dióxido de silicio; Sales magnésicas de ácidos grasos), Coenzima Q10, Vitamina D3 (Colecalciferol), Pimienta negra (Piper nigrum L.) fruto Extracto seco tit. 95% en piperina.

## Advertencias

No exceder la dosis diaria recomendada. Mantener fuera del alcance de los niños menores de tres años. Los suplementos no deben considerarse como sustitutos de una dieta variada y equilibrada y de un estilo de vida saludable. En caso de modificaciones de las funciones hepáticas, biliares o cálculos biliares, el uso del producto es contraindicado. No usar durante el embarazo y la lactancia. No lo use durante períodos prolongados sin consultar a su médico. Si toma otros medicamentos es indicado consultar un médico. No se recomienda el uso a las mujeres en edad fértil y a los sujetos de edad pre-adulta de ambos sexos.

## VALORES NUTRICIONALES

Información nutricional	mg por tableta	%VNR*
L-Citrulina	100 mg	
L-Arginina	100 mg	
Ginseng (Panax ginseng C. A. Mey) Extracto seco tit. 5%	100 mg	
de los cuales ginsenosidos	5 mg	
Cúrcuma (Curcuma longa L.) rizoma Extracto seco tit. 95%	79 mg	
de los cuales los cúrcumoides	75 mg	
Extracto seco de Maca	75 mg	
Extracto seco de olivo tit. 40%	62,5 mg	
de los cuales oleuropeina	25 mg	
Serenoa Extracto seco tit 45%	25 mg	
de los cuales ácidos grasos	11,25 mg	
Pimienta negra (Piper nigrum L.) Extracto seco titulado 95%	1 mg	
de los cuales piperina	0,95 mg	
Coenzima Q10	10 mg	
Vitamina D3 (Colecalciferol)	2,5 mcg	50%
Zinc	2,5 mg	25%

\*VRN = Valor de Referencia de Nutrientes

## Ingredients

Bulking agent (Hydroxypropyl methylcellulose); Hydroxypropyl methylcellulose; LCitrulline; L-Arginine; Ginseng (Panax ginseng C. A. Mey) root Dry extract tit. 5% in ginsenosidium; Turmeric (Curcuma longa L.) rhizome Dry extract tit. 95% in curcuminoids; Maca (Lepidium meyenii Walp.) roots Dry extract 4/1; Olive leaves dry extract (Olea europaea L.) titrated 70% Oleuropein; Serenoa (Serenoa repens (W. Bartram) Small) fruits Dry extract tit. 45% in fatty acids; Zinc gluconate; Anticaking agents (Silicon dioxide; Magnesium salts of fatty acids); Coenzyme Q10; Vitamin D3 (Cholecalciferol); Black pepper (Piper nigrum L.) fruit Dry extract tit. 95% in piperine

## Warnings

Do not exceed the recommended daily dose. Keep out of the reach of children under three. Supplement should not be considered as substitute for a varied and balanced diet and healthy lifestyle. In case of changes in the liver, biliary function or gallstones, the use of the product is not recommended. Do not use during pregnancy or breastfeeding. Do not use for prolonged periods without consulting your doctor. If you are taking any medications, you should seek medical advice. It is not recommended to women on fertile age and subjects of both sexes on preadult age.

## NUTRITIONAL VALUES

Nutritional information	mg per tablet	%VNR*
L-Citrulline	100 mg	
L-Arginine	100 mg	
Ginseng (Panax ginseng C. A. Mey) Dry extract tit. 5%	100 mg	
of which ginsenosides	5 mg	
Turmeric (Curcuma longa L.) rhizome Dry extract tit. 95%	79 mg	
of which turmericoids	75 mg	
Maca Dry extract	75 mg	
Olive tree dry extract titrated 40%	62,5 mg	
of which oleuropeine	25 mg	
Serenoa Dry extract tit 45%	25 mg	
of which fatty acids	11,25 mg	
Black pepper (Piper nigrum L.) Dry extract tit. 95%	1 mg	
of which piperine	0,95 mg	
Coenzyme Q10	10 mg	
Vitamin D3 (Sucrose; Gum arabica; Corn starch)	2,5 mcg	50%
Zinc	2,5 mg	25%

\*NRV = Nutrient Reference Value



## REISHI



CHOOSE YOUR  
LANGUAGE

Item 00139



Item 00130



### Descripción

El Ganoderma es un hongo que crece preferiblemente en madera de castaño y roble en descomposición. Es muy conocido en los países orientales, donde se le atribuyen muchas propiedades beneficiosas.

Es un hongo muy resistente y rico en taninos, por lo tanto, tiene poco interés gastronómico. Entre los muchos principios activos contenidos en el Ganoderma lucidum, debemos destacar los Beta-galicanos, que son abundantes en las paredes celulares del hongo.

### Cómo utilizar

Recomendamos tomar 3 cápsulas al día, a la hora del desayuno o en la comida principal.

### Ingredientes

Ganoderma lucidum (Curtis) P. Karst. Sporophorum Extracto seco tit. 30% en polisacáridos, Hidroxipropilmetilcelulose, Agentes antiaglomerantes (Dióxido de silicio; Sales magnésicas de ácidos grasos).

### Advertencias

Mantener fuera del alcance de los niños menores de tres años. No exceder la dosis diaria recomendada. Los suplementos no deben considerarse como sustitutos de una dieta variada y equilibrada y de un estilo de vida saludable. **Sin gluten.**

### VALORES NUTRICIONALES

Cantidades por dosis máxima diaria (3 cápsulas)	
Extracto seco de reishi tit. 30%	1200 mg
de los cuales polisacáridos	360 mg

### Description

Ganoderma is a fungus that grows on wood, preferably chestnut and oak in decomposition, and is well-known in Eastern countries where it is attributed with many beneficial properties.

It is a tough fungus rich in tannins, thus of little gastronomic interest. Among the many active principles contained in Ganoderma lucidum, Beta-glucans, found abundantly in the fungus's cell walls, should be noted.

### How to use

We recommend taking 3 capsules a day, at breakfast time or at the main meal.

### Ingredients

Ganoderma lucidum (Curtis) P. Karst. Sporophorum Dry extract tit. 30% in polysaccharides, Hydroxypropyl methylcellulose, Anti-caking agents (Silicon dioxide; Magnesium salts of fatty acids).

### Warnings

Keep out of the reach of children under three. Do not exceed the recommended daily dose. Supplement should not be considered as substitute for a varied and balanced diet and healthy lifestyle. **Gluten-free.**

### NUTRITIONAL VALUES

Quantities per maximum daily dose (3 capsules)	
Reishi dry extract tit. 30%	1200 mg
of which polysaccharides	360 mg

# HONGOS MUSHROOMS

## AURI - C



CHOOSE YOUR  
LANGUAGE



### Descripción

Complemento alimenticio a base de extracto de Auricularia y extracto de rosa mosqueta.  
Auricularia: defensas naturales del organismo.  
Rosa mosqueta: acción de apoyo y restauración; antioxidante.

### Cómo utilizar

3 cápsulas al día con un vaso de agua antes de las comidas.

### Ingredientes

Auricularia (*Auricularia auricula-Judae* (Bull.Fr.) Wetts) fruta cuerpo de hongos en polvo teta. 2% polisacáridos, Hidroxipropilmetilcelulose, Rosa mosqueta (*Rosa canina* L.) pseudofruto Extracto seco tit. 70% en Vitamina C, Agente antiaglomerante (Dióxido de silicio).

### Advertencias

No exceder la dosis diaria recomendada. Mantener fuera del alcance de los niños menores de tres años. Los suplementos no deben considerarse como sustitutos de una dieta variada y equilibrada y de un estilo de vida saludable. **Sin gluten.**

### VALORES NUTRICIONALES

Cantidades por dosis máxima diaria (3 cápsulas)	%VNR*
Auricularia ( <i>Auricularia auricula-Judae</i> (Bull.: Fr.) Wettst.) Sporophore Extracto seco	1,2 g
de los cuales polisacáridos	24 mg
Extracto seco de Rosa mosqueta	150 mg
de los cuales la vitamina C	105 mg 131,25

\*VRN = Valor de Referencia de Nutrientes

### Description

Food supplement based on Auricularia extract and Rosehip extract.  
Auricularia: natural defenses of the organism.  
Rosehip: supportive and restorative action; antioxidant.

### How to use

3 capsules per day with plenty of water before main meals.

### Ingredients

Auricularia (*Auricularia auricula-Judae* (Bull.Fr.) Wetts) fruit body fungal powder tit. 2% polysaccharides, Hydroxypropyl methylcellulose, Rosehip (*Rosa canina* L.) pseudo-fruit Dry extract tit. 70% in Vitamin C, Anti-caking agent (Silicon dioxide).

### Warnings

Do not exceed the recommended daily dose. Keep out of the reach of children under three. Supplement should not be considered as substitute for a varied and balanced diet and healthy lifestyle. **Gluten-free.**

### NUTRITIONAL VALUES

Quantities per maximum daily dose (3 capsules)	%VNR*
Auricularia ( <i>Auricularia auricula-Judae</i> (Bull.: Fr.) Wettst.) Sporophore Dry extract	1,2 g
of which polysaccharides	24 mg
Rosehip Dry extract	150 mg
of which vitamin C	105 mg 131,25

\*NRV = Nutrient  
Reference Value





## AGARICUS



CHOOSE YOUR  
LANGUAGE

Item 00215



### Descripción

Complemento alimenticio a base de Agaricus que promueve las defensas naturales del cuerpo y el metabolismo de los carbohidratos.

### Cómo utilizar

3 cápsulas al día con un vaso de agua antes de las comidas.

### Ingredientes

Agaricus (Agaricus blazei) sporoforo polvo tit. 7% polisacáridos, Hidroxipropilmetilcelulose, Agente antiaglomerante (Dióxido de silicio).

### Advertencias

No exceder la dosis diaria recomendada. Mantener fuera del alcance de los niños menores de tres años. Los suplementos no deben considerarse como sustitutos de una dieta variada y equilibrada y de un estilo de vida saludable. **Sin gluten.**

### VALORES NUTRICIONALES

Cantidades por dosis máxima diaria (3 cápsulas)	
Agaricus (Agaricus blazei) polvo de esporóforo	1,2 g
de los cuales polisacáridos	84 mg

### Description

Food supplement based on Agaricus that helps the body's natural defenses and promotes the metabolism of carbohydrates.

### How to use

3 capsules per day with plenty of water before main meals.

### Ingredients

Agaricus (Agaricus blazei) sporophore powder tit. 7% polysaccharides, Hydroxypropyl methylcellulose, Anti-caking agent (Silicon dioxide).

### Warnings

Do not exceed the recommended daily dose. Keep out of the reach of children under three. Supplement should not be considered as substitute for a varied and balanced diet and healthy lifestyle. **Gluten-free.**

### NUTRITIONAL VALUES

Quantities per maximum daily dose (3 capsules)	
Agaricus (Agaricus blazei) sporophore powder	1,2 g
of which polysaccharides	84 mg

# HONGOS MUSHROOMS

## MAITAKE



CHOOSE YOUR  
LANGUAGE

Item 00216



### Descripción

Suplemento dietético a base de Maitake que promueve las defensas naturales del cuerpo.

### Description

Food supplement based on Maitake that promotes the body's natural defenses.

### Cómo utilizar

3 cápsulas al día con un vaso de agua antes de las comidas.

### How to use

3 capsules per day with plenty of water before main meals.

### Ingredientes

Maitake (Grifola frondosa (Dick.) Gray) sporoforo Extracto seco tit. 20% en polisacáridos, Hidroxipropilmetilcelulose, Agente antiaglomerante (Dióxido de silicio).

### Ingredients

Maitake (Grifola frondosa (Dicks.) Gray) sporophore Dry extract tit. 20% in polysaccharides, Hydroxypropyl methylcellulose, Anti-caking agent (Silicon dioxide).

### Advertencias

No exceder la dosis diaria recomendada. Mantener fuera del alcance de los niños menores de tres años. Los suplementos no deben considerarse como sustitutos de una dieta variada y equilibrada y de un estilo de vida saludable. **Sin gluten.**

### Warnings

Do not exceed the recommended daily dose. Keep out of the reach of children under three. Supplement should not be considered as substitute for a varied and balanced diet and healthy lifestyle. **Gluten-free.**

### VALORES NUTRICIONALES

Cantidades por dosis máxima diaria (3 cápsulas)	
Extracto seco de maitake	1,2 g
de los cuales polisacáridos	240 mg

### NUTRITIONAL VALUES

Quantities per maximum daily dose (3 capsules)	
Maitake Dry Extract	1,2 g
of which polysaccharides	240 mg





## SHIITAKE



CHOOSE YOUR  
LANGUAGE

Item 00217



### Descripción

Suplemento dietético a base de Shiitake que promueve las defensas naturales del cuerpo.

### Cómo utilizar

3 cápsulas al día con un vaso de agua antes de las comidas.

### Ingredientes

Shiitake (*Lentinula edodes* (Berk.) Pegler) sporoforo Extracto seco tit. 8% en polisacáridos, Hidroxipropilmetilcelulose, Agente antiaglomerante (Dióxido de silicio).

### Advertencias

No exceder la dosis diaria recomendada. Mantener fuera del alcance de los niños menores de tres años. Los suplementos no deben considerarse como sustitutos de una dieta variada y equilibrada y de un estilo de vida saludable. **Sin gluten.**

### VALORES NUTRICIONALES

Cantidades por dosis máxima diaria (3 cápsulas)	
Extracto seco de shiitake	1,2 g
de los cuales polisacáridos	96 mg

### Description

Food supplement based on Shiitake that promotes the body's natural defenses.

### How to use

3 capsules per day to be swallowed with plenty of water before main meals.

### Ingredients

Shiitake (*Lentinula edodes* (Berk.) Pegler) sporophore Dry extract tit. 8% in polysaccharides; Hydroxypropyl methylcellulose; Anti-caking agent (Silicon dioxide).

### Warnings

Do not exceed the recommended daily dose. Keep out of the reach of children under three. Supplement should not be considered as substitute for a varied and balanced diet and healthy lifestyle. **Gluten-free.**

### NUTRITIONAL VALUES

Quantities per maximum daily dose (3 capsules)	
Shiitake Dry Extract	1,2 g
of which polysaccharides	96 mg

# HONGOS MUSHROOMS

## HERI-C



CHOOSE YOUR  
LANGUAGE

Item 00218



### Descripción

Complemento alimenticio a base de extracto de Hericium y extracto de rosa mosqueta. Rosa mosqueta: acción de apoyo y restauración; antioxidante.

### Cómo utilizar

3 cápsulas al día con un vaso de agua antes de las comidas.

### Ingredientes

Hericium (*Hericium erinaceus*) sporoforo Extracto seco tit. 10% en polisacáridos, Hidroxipropilmetilcelulose, Rosa mosqueta (*Rosa canina* L.) pseudofruto Extracto seco tit. 70% en Vitamina C, Agente antiaglomerante (Dióxido de silicio).

### Advertencias

No exceder la dosis diaria recomendada. Mantener fuera del alcance de los niños menores de tres años. Los suplementos no deben considerarse como sustitutos de una dieta variada y equilibrada y de un estilo de vida saludable. **Sin gluten.**

### VALORES NUTRICIONALES

Cantidades por dosis máxima diaria (3 cápsulas)	%VNR*
Hericium ( <i>Hericium erinaceus</i> ) Extracto seco	1,2 g
de los cuales polisacáridos	120 mg
Extracto seco de Rosa mosqueta	150 mg
de los cuales la vitamina C	105 mg 131,25

\*VRN = Valor de Referencia de Nutrientes

### Description

Food supplement based on Hericium extract and Rosehip extract. Rosehip: supportive and restorative action; antioxidant.

### How to use

3 capsules per day with plenty of water before main meals.

### Ingredients

Hericium (*Hericium erinaceus*) sporophore Dry extract tit. 10% in polysaccharides, Hydroxypropyl methylcellulose, Rosehip (*Rosa canina* L.) pseudo-fruit Dry extract tit. 70% in Vitamin C, Anti-caking agent (Silicon dioxide).

### Warnings

Do not exceed the recommended daily dose. Keep out of the reach of children under three. Supplement should not be considered as substitute for a varied and balanced diet and healthy lifestyle. **Gluten-free.**

### NUTRITIONAL VALUES

Quantities per maximum daily dose (3 capsules)	%NVR*
Hericium ( <i>Hericium erinaceus</i> ) Dry extract	1,2 g
of which polysaccharides	120 mg
Rosehip Dry extract	150 mg
of which vitamin C	105 mg 131,25

\*NRV = Nutrient Reference Value





## CORDY - C



CHOOSE YOUR  
LANGUAGE

Item 00219



### Descripción

Complemento alimenticio a base de extracto de Cordyceps y extracto de rosa mosqueta.  
Cordyceps: funcionalidad del tracto respiratorio superior; defensas naturales del organismo; acción de soporte tónico y metabólico.  
Rosa mosqueta: acción de apoyo y restauración; antioxidante.

### Cómo utilizar

3 cápsulas al día con un vaso de agua antes de las comidas.

### Ingredientes

Cordyceps (*Cordyceps sinensis*) micelio Extracto seco tit. 30% en polisacáridos, Hidroxipropilmetilcelulose, Rosa mosqueta (*Rosa canina* L.) pseudofruto Extracto seco tit. 70% en Vitamina C, Agente antiaglomerante (Dióxido de silicio).

### Advertencias

No exceder la dosis diaria recomendada. Mantener fuera del alcance de los niños menores de tres años. Los suplementos no deben considerarse como sustitutos de una dieta variada y equilibrada y de un estilo de vida saludable. **Sin gluten.**

### VALORES NUTRICIONALES

Cantidades por dosis máxima diaria (3 cápsulas)	%VNR*	
Cordyceps ( <i>Cordyceps sinensis</i> ) Extracto seco	1,2 g	
de los cuales polisacáridos	360 mg	
Extracto seco de Rosa mosqueta	150 mg	
de los cuales la vitamina C	105 mg	131,25

\*VRN = Valor de Referencia de Nutrientes

### Description

Food supplement based on Cordyceps extract and Rosehip extract.  
Cordyceps: functionality of the upper respiratory tract; natural defenses of the organism; tonic and metabolic support action.  
Rosehip: supportive and restorative action; antioxidant.

### How to use

3 capsules per day to be swallowed with plenty of water before main meals.

### Ingredients

Cordyceps (*Cordyceps sinensis*) mycelium Dry extract tit. 30% in polysaccharides, Hydroxypropyl methylcellulose, Rosehip (*Rosa canina* L.) pseudo-fruit Dry extract tit. 70% in Vitamin C, Anti-caking agent (Silicon dioxide).

### Warnings

Do not exceed the recommended daily dose. Keep out of the reach of children under three. Supplement should not be considered as substitute for a varied and balanced diet and healthy lifestyle. **Gluten-free.**

### NUTRITIONAL VALUES

Quantities per maximum daily dose (3 capsules)	%NVR*	
Cordyceps ( <i>Cordyceps sinensis</i> ) Dry extract	1,2 g	
of which polysaccharides	360 mg	
Rosehip Dry extract	150 mg	
of which vitamin C	105 mg	131,25

\*NRV = Nutrient Reference Value



# ACEITES ESENCIALES

# ESSENTIAL OIL





SUPPLEMENTOS DIETÉTICOS  
DIETARY SUPPLEMENTS

## KIT DE ACEITES ESENCIALES ESSENTIAL OILS KIT



CHOOSE YOUR  
LANGUAGE

Item 00390K



El kit contiene una botella de aceite esencial de:

- Aceite esencial de árbol de té
- Aceite esencial de naranja amarga
- Aceite esencial de Lavanda Mont Blanc
- Aceite esencial de eucalipto
- Aceite esencial de menta
- Aceite esencial de salvia
- Aceite esencial de tomillo rojo
- Aceite esencial de orégano
- Aceite esencial de romero
- Aceite esencial de limón

The kit contains an essential oil bottle of:

- Tee Tree Essential Oil
- Bitter Orange essential oil
- Mont Blanc Lavender essential oil
- Eucalyptus essential oil
- Mint essential oil
- Sage essential oil
- Red Thyme essential oil
- Oregano essential oil
- Rosemary essential oil
- Lemon essential oil

# ACEITES ESENCIALES ESSENTIAL OIL

## NARANJA AMARGA BITTER ORANGE



CHOOSE YOUR  
LANGUAGE

Item 00362



### Descripción

ACEITE ESENCIAL 100 % PURO  
Complemento alimenticio a base de aceite esencial de naranja amarga. Efectos fisiológicos: Función digestiva. Regular la motilidad gastrointestinal y la eliminación de gases.

>90% D limonene; 0,2%-0,7% Decanal

### Cómo utilizar

Se recomienda tomar 2 gotas de OLÈORAL Naranja Amarga diluidas en una cucharadita de aceite vegetal 1-2 veces al día, después de las comidas. La duración del ciclo de uso nunca debe exceder los 8-10 días consecutivos de ingesta.

### Ingredientes

Naranja amarga AE, Contenido en sinefrina 10 mg.

### Advertencias

No exceder la dosis diaria recomendada. Mantener fuera del alcance de los niños menores de tres años. Los suplementos no deben considerarse como sustitutos de una dieta variada y equilibrada y de un estilo de vida saludable. No se recomienda dar el producto a niños menores de 12 años, durante el embarazo, la lactancia o en cualquier caso por períodos prolongados sin consultar a un médico. Consulte a su médico antes del uso si sufre algún trastorno cardiovascular. **Sin gluten.**

### VALORES NUTRICIONALES

Cantidades por dosis máxima diaria (4 gotas)	
Naranja amarga AE	100 mg
Contenido en sinefrina	10 mg

### Description

PURE 100% ESSENTIAL OIL  
Food supplement based on Bitter Orange Essential Oil. Physiological results: Digestive function. Regular gastrointestinal motility and following gas removal.

>90% D limonene; 0,2%-0,7% Decanal

### How to use

It is recommended to take 2 drops of OLÈORAL Bitter Orange diluted in a vegetable oil teaspoon 1-2 times a day, after meals. The duration of the consumption cycle 8 to 10 consecutive days of intake.

### Ingredients

Bitter orange EO, Contained in synephrine: 10 mg.

### Warnings

Do not exceed the recommended daily dose. Keep out of the reach of children under three. Supplement should not be considered as substitute for a varied and balanced diet and healthy lifestyle. It is not recommended to take the product to children under the age of 12, during pregnancy, breastfeeding or in any case for prolonged periods without consulting a doctor. Consult your doctor before using the product if your cardiovascular conditions are not well or if you have any kind of problems related to it. **Gluten-free.**

### NUTRITIONAL VALUES

Quantities per recommended maximum daily dose (4 drops)	
Bitter orange EO	100 mg
Contained in synephrine	10 mg





SUPLEMENTOS DIETÉTICOS  
DIETARY SUPPLEMENTS

## EUCALIPTO EUCALYPTUS



CHOOSE YOUR  
LANGUAGE

Item 00364

### Descripción

ACEITE ESENCIAL 100 % PURO.

Complemento alimenticio a base d'aceite esencial de eucalipto  
Efectos fisiológicos: Efecto balsámico. Acción emoliente y calmante (mucosa orofaríngea) y para el tono de voz.

>80% 1,8 cineole

### Cómo utilizar

Se recomienda tomar 3 gotas de OLÈORAL eucalipto diluidas en una cucharadita de aceite vegetal 1-2 veces al día, después de las comidas.

La duración del ciclo de uso nunca debe exceder los 8-10 días consecutivos de ingesta.

### Ingredientes

Eucalyptus globulus Labill. Aceite esencial. Extraído mediante corriente de vapor.

### Advertencias

No exceder la dosis diaria recomendada. Mantener fuera del alcance de los niños menores de tres años. No tome el producto en su formato original a menos que esté diluido adecuadamente. Evitar el contacto con los ojos y mucosas. Durante el embarazo y la lactancia es necesario consultar con un médico. Los suplementos no deben considerarse como sustitutos de una dieta variada y equilibrada y de un estilo de vida saludable. **Sin gluten.**

### VALORES NUTRICIONALES

Cantidades por dosis máxima diaria (6 gotas)

Eucalipto AE

150 mg

### Description

PURE 100% ESSENTIAL OIL

Food supplement based on Eucalyptus Essential Oil.  
Physiological results: Balsamic effect. Used for its emollient and soothing action (oropharyngeal mucosa) and for tone of voice.

>80% 1,8 cineole

### How to use

It is recommended to take 3 drops of OLÈORAL Eucalyptus diluted in 1 teaspoon of vegetable oil 1-2 times a day, after meals.

The duration of the consumption cycle 8 to 10 consecutive days of intake.

### Ingredients

Eucalyptus globulus Labill. essential oil Extracted in a current of steam.

### Warnings

Do not exceed the recommended daily dose. Keep out of the reach of children under three. Do not take the product as it is unless properly diluted. Avoid contact with eyes and mucosae. During pregnancy and lactation it is necessary to consult the doctor's opinion. Supplement should not be considered as substitute for a varied and balanced diet and healthy lifestyle. **Gluten-free.**

### NUTRITIONAL VALUES

Quantities per recommended maximum daily dose (6 drops)

Eucalyptus EO

150 mg

# ACEITES ESENCIALES ESSENTIAL OIL

## LAVANDA MONTE BIANCO LAVANDER MONTBLANC



CHOOSE YOUR  
LANGUAGE

Item 00363

### Descripción

ACEITE ESENCIAL 100 % PURO

Complemento alimenticio a base de aceite esencial de lavanda monte bianco.

Efectos fisiológicos: Relajación (sueño; en caso de estrés). Normalización del estado de ánimo. Función digestiva. Regular la motilidad gastrointestinal y la eliminación de gases.

>25% Linalol; >30% Linalyl acetate; 1%-5% Canfora

### Cómo utilizar

Se recomienda tomar 2-3 gotas de OLÉORAL lavanda monte bianco diluidas en una cucharadita de aceite vegetal 1-2 veces al día, después de las comidas. La duración del ciclo de uso nunca debe exceder los 8-10 días consecutivos de ingesta.

### Ingredientes

Lavandula angustifolia Mill. Aceite esencial. Extraído mediante corriente de vapor.

### Advertencias

No exceder la dosis diaria recomendada. Mantener fuera del alcance de los niños menores de tres años. Los suplementos no deben considerarse como sustitutos de una dieta variada y equilibrada y de un estilo de vida saludable. **Sin gluten.**

### VALORES NUTRICIONALES

Cantidades por dosis máxima diaria (6 gotas)

Lavanda AE

150 mg

### Description

PURE 100% ESSENTIAL OIL.

Food supplement based on Mont Blanc Lavender Essential Oil.

Physiological results: Relaxing (sleep; in case of stress). Mood enhancing. Digestive function. Regular gastrointestinal motility and following gas removal.

>25% Linalol; >30% Linalyl acetate; 1%-5% Canfora

### How to use

It is recommended to take 2-3 drops of Mont Blanc lavender essential oil diluted in a teaspoon of vegetable oil 1-2 times a day, after meals.

The duration of the consumption cycle 8 to 10 consecutive days of intake.

### Ingredients

Lavandula angustifolia Mill. Essential oil Extracted in a current of steam.

### Warnings

Do not exceed the recommended daily dose. Keep out of the reach of children under three. Supplement should not be considered as substitute for a varied and balanced diet and healthy lifestyle. **Gluten-free.**

### NUTRITIONAL VALUES

Quantities per recommended maximum daily dose (6 drops)

Lavender EO

150 mg





SUPLEMENTOS DIETÉTICOS  
DIETARY SUPPLEMENTS

## MENTA MINT



CHOOSE YOUR  
LANGUAGE

Item 00365

### Descripción

ACEITE ESENCIAL 100 % PURO

Complemento alimenticio a base de aceite esencial de menta.

Efectos fisiológicos: Regular la motilidad gastrointestinal y la eliminación de gases. Función digestiva. Función hepática. Efecto balsámico. Bienestar en nariz y garganta.

>35% Menthol; >20% Menthone; >2,5% Acetato mentile

### Cómo utilizar

Se recomienda tomar 1 gota de OLÈORAL Menta diluida en una cucharadita de aceite vegetal 2-3 veces al día, después de las comidas.

La duración del ciclo de uso nunca debe exceder los 8-10 días consecutivos de ingesta.

### Ingredientes

Mentha arvensis L. Aceite esencial. Extraído mediante corriente de vapor.

### Advertencias

No exceder la dosis diaria recomendada. Mantener fuera del alcance de los niños menores de tres años. Los suplementos no deben considerarse como sustitutos de una dieta variada y equilibrada y de un estilo de vida saludable. **Sin gluten.**

### VALORES NUTRICIONALES

Cantidades por dosis máxima diaria (3 gotas)

Menta AE

90 mg

### Description

PURE 100% ESSENTIAL OIL

Food supplement based on Mint Essential Oil.

Physiological results: Regular gastrointestinal motility and elimination of gas. Digestive function. Hepatic function. Balsamic effect. Wellness of nose and throat.

>35% Menthol; >20% Menthone; >2,5% Acetato mentile

### How to use

It is recommended to take 1 drops of OLÈORAL Mint diluted in a teaspoon of vegetable oil 2-3 times a day, after meals.

The duration of the consumption cycle 8 to 10 consecutive days of intake.

### Ingredients

Mentha arvensis L. essential oil Steam extraction.

### Warnings

Do not exceed the recommended daily dose. Keep out of the reach of children under three. Supplement should not be considered as substitute for a varied and balanced diet and healthy lifestyle. **Gluten-free.**

### NUTRITIONAL VALUES

Quantities per recommended maximum daily dose (3 drops)

Mint EO

90 mg

# ACEITES ESENCIALES ESSENTIAL OIL

## SALVIA SAGE



CHOOSE YOUR  
LANGUAGE

Item 00366

### Descripción

ACEITE ESENCIAL 100 % PURO

Complemento alimenticio a base de aceite esencial de salvia  
Efectos fisiológicos: Función digestiva. Eliminación de gases. Paliativo de los trastornos de la menopausia. Regularidad del proceso de sudoración. Bienestar en nariz y garganta. Antioxidante. Tónico (cansancio físico, mental).

<35% Alpha thujone; <25% Canfora; <15% 1,8 cineole

### Cómo utilizar

Se recomienda tomar 1 gota de OLÉORAL Salvia diluida en 1 cucharadita de aceite vegetal 1-2 veces al día, después de las comidas.

La duración del ciclo de uso nunca debe exceder los 8-10 días consecutivos de ingesta.

### Ingredientes

Salvia officinalis L. . Aceite esencial. Extraído mediante corriente de vapor.

### Advertencias

No exceder la dosis diaria recomendada. Mantener fuera del alcance de los niños menores de tres años. Los suplementos no deben considerarse como sustitutos de una dieta variada y equilibrada y de un estilo de vida saludable. **Sin gluten.**

### VALORES NUTRICIONALES

Cantidades por dosis máxima diaria (2 gotas)

Salvia AE

50 mg

### Description

PURE 100% ESSENTIAL OIL

Food supplement based on Sage Essential Oil.  
Physiological results: Digestive function. Following gas removal. Contrast of menopause disorders. Steadiness of sweating process. Wellness of nose and throat. Antioxidant. Tonic (physical and mental fatigue).

<35% Alpha thujone; <25% Canfora; <15% 1,8 cineole

### How to use

It is recommended to take 1gc of OLÉORAL Salvia diluted in 1 teaspoon of vegetable oil 1-2 times a day, after meals.

The duration of the consumption cycle 8 to 10 consecutive days of intake.

### Ingredients

Salvia officinalis L. essential oil Extracted in a current of steam.

### Warnings

Do not exceed the recommended daily dose. Keep out of the reach of children under three. Supplement should not be considered as substitute for a varied and balanced diet and healthy lifestyle. **Gluten-free.**

### NUTRITIONAL VALUES

Quantities per recommended maximum daily dose (2 drops)

Sage EO

50 mg





## TEA TREE TEA TREE



CHOOSE YOUR  
LANGUAGE

Item 00361

### Descripción

ACEITE ESENCIAL 100 % PURO

Complemento alimenticio a base de aceite esencial de árbol del té

Efectos fisiológicos: Funcionalidad del tracto respiratorio superior.

>30% 1 terpinene 4 olo  
<10% 1,8 cineole

### Cómo utilizar

Se recomienda tomar 1 gota de OLÈORAL Tea Tree diluida en una cucharadita de aceite vegetal 1-2 veces al día, después de las comidas.

La duración del ciclo de uso nunca debe exceder los 8-10 días consecutivos de ingesta.

### Ingredientes

Tea tree (Melaleuca alternifolia (Maiden & Betche) Cheel) aceite esencial Extracción de la hoja en corriente de vapor.

### Advertencias

No exceder la dosis diaria recomendada. Mantener fuera del alcance de los niños menores de tres años. Los suplementos no deben considerarse como sustitutos de una dieta variada y equilibrada y de un estilo de vida saludable. **Sin gluten.**

### VALORES NUTRICIONALES

Cantidades por dosis máxima diaria (2 gotas)

Tea tree OE

50 mg

### Description

PURE 100% ESSENTIAL OIL

Food supplement based on Essential Tea Tree Oil

Physiological results: Functionality of the used to relieve upper respiratory tract.

>30% 1 terpinene 4 olo  
<10% 1,8 cineole

### How to use

It is recommended to take 1 drop of OLEÒRAL Tea Tree diluted in 1 teaspoon of vegetable oil 1-2 times a day, after meals.

The duration of the consumption cycle 8 to 10 consecutive days of intake.

### Ingredients

Melaleuca alternifolia (Maiden & Betche) Cheel essential oil Steam extraction from the leaf.

### Warnings

Do not exceed the recommended daily dose. Keep out of the reach of children under three. Supplement should not be considered as substitute for a varied and balanced diet and healthy lifestyle. **Gluten-free.**

### NUTRITIONAL VALUES

Quantities per recommended maximum daily dose (2 drops)

Tea Tree EO

50 mg



# ACEITES ESENCIALES ESSENTIAL OIL

## TOMILLO ROJO RED THYME



CHOOSE YOUR  
LANGUAGE

Item 00367

### Descripción

ACEITE ESENCIAL 100 % PURO

Complemento alimenticio a base de aceite esencial de Tomillo rojo. Efectos fisiológicos: Fluidez de secreciones bronquiales. Función digestiva. Regular la motilidad gastrointestinal y la eliminación de gases. Antioxidante. Regularidad del proceso de sudoración.

37%-55% Thymol; 15%-30% P cymene; 1%-5% Carvacrolo

### Cómo utilizar

Se recomienda tomar 2-3 gotas de OLÈORAL Tomillo Rojo diluidas en un terrón de azúcar o una cucharadita de miel una vez al día, después de la comida principal. La duración del ciclo de uso nunca debe exceder los 8-10 días consecutivos de ingesta

### Ingredientes

Thymus vulgaris L. Aceite esencial. Extraído mediante corriente de vapor.

### Advertencias

No exceder la dosis diaria recomendada. Mantener fuera del alcance de los niños menores de tres años. No tome el producto en su formato original a menos que esté diluido adecuadamente. Evitar el contacto con los ojos y mucosas. Durante el embarazo y la lactancia es necesario consultar con un médico. Los suplementos no deben considerarse como sustitutos de una dieta variada y equilibrada y de un estilo de vida saludable. **Sin gluten.**

### VALORES NUTRICIONALES

Cantidades por dosis máxima diaria (3 gotas)

Tomillo rojo AE

60 mg

### Description

PURE 100% ESSENTIAL OIL.

Food supplement based on Red thyme Essential Oil. Physiological results: Fluidity of bronchial secretions. Digestive function. Regular gastrointestinal motility and following gas removal. Antioxidant. Wellness of nose and throat.

37%-55% Thymol; 15%-30% P cymene; 1%-5% Carvacrolo

### How to use

It is recommended to take 2-3 drops of OLÈORAL Red Thyme diluted in a sugar cube or a teaspoon of honey once a day, after the main meal. The duration of the consumption cycle 8 to 10 consecutive days of intake.

### Ingredients

Thymus vulgaris L. Essential oil Extracted in a current of steam.

### Warnings

Do not exceed the recommended daily dose. Keep out of the reach of children under three. Do not take the product as it is unless properly diluted. Avoid contact with eyes and mucosae. During pregnancy and lactation it is necessary to consult the doctor's opinion. Supplement should not be considered as substitute for a varied and balanced diet and healthy lifestyle. **Gluten-free.**

### NUTRITIONAL VALUES

Quantities per recommended maximum daily dose (3 drops)

Red thyme EO

60 mg





## ORÉGANO ORIGAN



CHOOSE YOUR  
LANGUAGE

Item 00368

### Descripción

ACEITE ESENCIAL 100 % PURO

Complemento alimenticio a base de aceite esencial de Orégano.

Efectos fisiológicos: Función digestiva. Regular la motilidad gastrointestinal y la eliminación de gases. Fluidéz de secreciones bronquiales. Efecto balsámico.

### Cómo utilizar

Se recomienda tomar 2 gotas de orégano diluidas en una cucharadita de aceite vegetal 1-2 veces al día, después de las comidas. La duración del ciclo de uso nunca debe exceder los 8-10 días consecutivos de ingesta.

### Ingredientes

Origanum vulgare L. Aceite esencial. Extraído mediante corriente de vapor.

### Advertencias

No exceder la dosis diaria recomendada. Mantener fuera del alcance de los niños menores de tres años. No tome el producto en su formato original a menos que esté diluido adecuadamente. Evitar el contacto con los ojos y mucosas. Durante el embarazo y la lactancia es necesario consultar con un médico. Los suplementos no deben considerarse como sustitutos de una dieta variada y equilibrada y de un estilo de vida saludable. **Sin gluten.**

### Description

PURE 100% ESSENTIAL OIL.

Food supplement based on Origan Essential Oil.

Physiological results: Digestive function. Regular gastrointestinal motility and following gas removal. Fluidity of bronchial secretions. Balsamic effect.

### How to use

It is recommended to take 2 drops of oregano diluted in a teaspoon of vegetable oil 1-2 times a day, after meals. The duration of the consumption cycle 8 to 10 consecutive days of intake.

### Ingredients

Origanum vulgare L. Essential oil Extracted in a current of steam.

### Warnings

Do not exceed the recommended daily dose. Keep out of the reach of children under three. Do not take the product as it is unless properly diluted. Avoid contact with eyes and mucosae. During pregnancy and lactation it is necessary to consult the doctor's opinion. Supplement should not be considered as substitute for a varied and balanced diet and healthy lifestyle. The duration of the consumption cycle 8 to 10 consecutive days of intake. **Gluten-free.**

### VALORES NUTRICIONALES

Cantidades por dosis máxima diaria (4 gotas)

Orégano AE

120 mg

### NUTRITIONAL VALUES

Quantities per recommended maximum daily dose (4 drops)

Origan EO

120 mg

# ACEITES ESENCIALES ESSENTIAL OIL

## ROMERO ROSEMARY



CHOOSE YOUR  
LANGUAGE

Item 00369

### Descripción

ACEITE ESENCIAL 100 % PURO

Complemento alimenticio a base de aceite esencial de Romero. Efectos fisiológicos: Función digestiva. Función hepática. Regular la motilidad gastrointestinal y la eliminación de gases. Antioxidante. Funcionamiento normal del sistema cardiovascular.

<60% 1,8 cineole; <20% Alpha pinene; <20% Canfora

### Cómo utilizar

Se recomienda tomar 3 gotas de romero diluidas en una cucharadita de aceite vegetal 2-3 veces al día, después de las comidas. La duración del ciclo de uso nunca debe exceder los 8-10 días consecutivos de ingesta.

### Ingredientes

Rosmarinus officinalis L. Aceite esencial. Extraído mediante corriente de vapor.

### Advertencias

No exceder la dosis diaria recomendada. Mantener fuera del alcance de los niños menores de tres años. Los suplementos no deben considerarse como sustitutos de una dieta variada y equilibrada y de un estilo de vida saludable. **Sin gluten.**

### VALORES NUTRICIONALES

Cantidades por dosis máxima diaria (9 gotas)

Romero AE

238 mg

### Description

PURE 100% ESSENTIAL OIL.

Food supplement based on Rosemary Essential Oil. Physiological results: Digestive function. Hepatic function. Regular gastrointestinal motility and following gas removal. Antioxidant. Regular functionality of the cardiovascular system.

<60% 1,8 cineole; <20% Alpha pinene; <20% Canfora

### How to use

It is recommended to take 3 drops of rosemary diluted in a teaspoon of vegetable oil 2-3 times a day, after meals. The duration of the consumption cycle 8 to 10 consecutive days of intake.

### Ingredients

Rosmarinus officinalis L. Essential oil Extracted in a current of steam.

### Warnings

Do not exceed the recommended daily dose. Keep out of the reach of children under three. Supplement should not be considered as substitute for a varied and balanced diet and healthy lifestyle. **Gluten-free.**

### NUTRITIONAL VALUES

Quantities per recommended maximum daily dose (9 drops)

Rosemary EO

238 mg





SUPLEMENTOS DIETÉTICOS  
DIETARY SUPPLEMENTS

## LIMÓN LEMON



CHOOSE YOUR  
LANGUAGE

Item 00370

### Descripción

ACEITE ESENCIAL 100 % PURO

Complemento alimenticio a base de aceite esencial de Limón.  
Efectos fisiológicos: Función digestiva. Regular la motilidad gastrointestinal y la eliminación de gases.

60%-68% Limonene; 7%-16% Beta pinene; 6%-12% Gamma terpinene; 0,6%-1,5% Neral; 0,8%-2,2% Geranial

### Cómo utilizar

Se recomienda tomar 2-3 gotas de OLÈORAL romero diluidas en una cucharadita de aceite vegetal 1-2 veces al día, después de las comidas.

La duración del ciclo de uso nunca debe exceder los 8-10 días consecutivos de ingesta.

### Ingredientes

Citrus limon (L.) Osbeck Aceite esencial.

### Advertencias

No exceder la dosis diaria recomendada. Mantener fuera del alcance de los niños menores de tres años. No tome el producto en su formato original a menos que esté diluido adecuadamente. Evitar el contacto con los ojos y mucosas. Durante el embarazo y la lactancia es necesario consultar con un médico. Los suplementos no deben considerarse como sustitutos de una dieta variada y equilibrada y de un estilo de vida saludable. **Sin gluten.**

### Description

PURE 100% ESSENTIAL OIL.

Food supplement based on Lemon Essential Oil.  
Physiological results: Digestive function. Regular gastrointestinal motility and following gas removal.

60%-68% Limonene; 7%-16% Beta pinene; 6%-12% Gamma terpinene; 0,6%-1,5% Neral; 0,8%-2,2% Geranial

### How to use

It is recommended to take 2-3 drops of OLÈORAL lemon diluted in a teaspoon of vegetable oil 1-2 times a day, after meals.

The duration of the consumption cycle 8 to 10 consecutive days of intake.

### Ingredients

Citrus limon (L.) Osbeck Essential oil.

### Warnings

Do not exceed the recommended daily dose. Keep out of the reach of children under three. Do not take the product as it is unless properly diluted. Avoid contact with eyes and mucosae. During pregnancy and lactation it is necessary to consult the doctor's opinion. Supplement should not be considered as substitute for a varied and balanced diet and healthy lifestyle. **Gluten-free.**

### VALORES NUTRICIONALES

Cantidades por dosis máxima diaria (6 gotas)

Limón 120 mg

### NUTRITIONAL VALUES

Quantities per recommended maximum daily dose (6 drops)

Lemon EO 120 mg

## VENERE



CHOOSE YOUR LANGUAGE

Item 00290



### Descripción

Suplemento dietético que contiene vitaminas y minerales con colágeno, MSM, glutatión e hialuronato de sodio, gel de áloe y extractos de flor de hibisco y olivo.

### Cómo utilizar

Tomar una ampolla monodosis (25 ml) una vez al día.

### Ingredientes

Agua, áloe Vera (áloe barbadensis mill.) gel sin epidermis\*, Miel milenrama, Colágeno hidrolizado, Citrato de magnesio, Glutatión, Corrector de la acidez (Lactato de sodio), Flores de karkadé (Hibiscus sabdariffa L.) ES 4/1, Olivo (Olea europaea L.) hojas Extracto seco tit. 15% en oleuropeina, Acidificante (ácido cítrico), Metilsulfonilmetan (MSM), Conservante (Sorbato de potasio), Hialuronato de sodio, Sabor a fruta de la pasión, Vitamina E (Acetato de DL-alfa-tocoferile), Vitamina B3 (Nicotinamida), Gluconato de zinc, Vitamina A (Acetato de retinilo), Gluconato de manganeso, Gluconato de cobre, Vitamina B2 (Riboflavina), Vitamina B1 (Clorhidrato de tiamina), D-Biotina, Vitamina B12 (Cianocobalamina), \*de la agricultura biológica.

### Advertencias

No exceder la dosis diaria recomendada. Mantener fuera del alcance de los niños menores de tres años. Los suplementos no deben considerarse como sustitutos de una dieta variada y equilibrada y de un estilo de vida saludable. **Gluten Free.**

### VALORES NUTRICIONALES

	25ml	%VNR*			
Vitamina A (Acetato de retinilo)	600 mcg	75%	Manganeso	0,5 mg	25%
Vitamina E (Acetato de DL-alfa-tocoferile)	12 mcg	100%	Cobre	0,28 mg	28%
Vitamina B1 (Clorhidrato de tiamina)	1,1 mg	100%	Colágeno	2,5 g	
Vitamina B2 (Riboflavina)	1,4 mg	100%	MSM (Metilsulfonilmetano)	100 mg	
Vitamina B3 (Nicotinamida)	16 mg	100%	Glutatión	250 mg	
Vitamina B12 (Cianocobalamina)	2,5 mcg	100%	Hialuronato de sodio	50 mg	
Biotina	50 mcg	100%	Gel de aloe	5 ml	
Magnesio	56,3 mg	15%	Karkadè ES	200 mg	
Zinc	1,5 mg	15%	Olivo árbol Extracto seco tit.15%	150 mg	
			de los cuales oleuropeina	22,5 mg	

\*VRN = Valor de Referencia de Nutrientes

### Description

Food supplement based on vitamins and minerals with Collagen, MSM, Glutathione and Sodium hyaluronate and with Aloe gel and Karkadè and Olive extracts.

### How to use

Take a single-dose vial (25 ml) once a day.

### Ingredients

Water, Aloe Vera (Aloe barbadensis Mill.) gel without epidermis\*, Wildflower honey, Hydrolyzed collagen, Magnesium citrate, Glutathione, Acidity regulator (Sodium lactate), Karkadè (Hibiscus sabdariffa L.) Flower DE 4/1, Olive (Olea europaea L.) leaves Dry extract tit. 15% in oleuropein, Acidifying (Citric acid), Methylsulfonylmethane (MSM), Preservative (Potassium sorbate), Sodium hyaluronate, Passion fruit flavour, Vitamin E (DL-alpha-tocopheryl acetate), Vitamin B3 (Nicotinamide), Zinc gluconate, Vitamin A (Retinyl acetate), Manganese gluconate, Copper gluconate, Vitamin B2 (Riboflavin), Vitamin B1 (Chlorhydrate of Thiamine), D-Biotin, Vitamin B12 (Cyanocobalamin), \*from biological agriculture.

### Warnings

Do not exceed the recommended daily dose. Keep out of the reach of children under three. Supplement should not be considered as substitute for a varied and balanced diet and healthy lifestyle.

**Gluten Free.**

### NUTRITIONAL VALUES

	25ml	%VNR*			
Vitamin A (Retinyl acetate)	600 mcg	75%	Manganese	0,5 mg	25%
Vitamin E (DL-alpha-tocopheryl acetate)	12 mcg	100%	Copper	0,28 mg	28%
Vitamin B1 (Chlorhydrate of Thiamine)	1,1 mg	100%	Collagen	2,5 g	
Vitamin B2 (Riboflavin)	1,4 mg	100%	MSM (Methylsulfonylmethane)	100 mg	
Vitamin B3 (Nicotinamide)	16 mg	100%	Glutathione	250 mg	
Vitamin B12 (Cyanocobalamin)	2,5 mcg	100%	Sodium hyaluronate	50 mg	
Biotin	50 mcg	100%	Aloe gel	5 ml	
Magnesium	56,3 mg	15%	Karkadè DE	200 mg	
Zinc	1,5 mg	15%	Olive Tree Dry extract tit.15%	150 mg	
			of which oleuropeine	22,5 mg	

\*NRV = Nutrient Reference Value





## MARINE VENERE



CHOOSE YOUR  
LANGUAGE

Item 00347



### Descripción

Suplemento alimenticio a base de vitaminas y minerales con Colágeno marino, MSM, hialuronato de Sodio y con extracto de melocotón y extracto de Hibiscus sabdariffa.

### Cómo utilizar

Se recomienda de tomar 1 sobre (25 ml) al día.

### Ingredientes

Agua, Eritritol, Colágeno marino (**Pescado**), Concentrado de jugo de manzana, Extracto de melocotón rojo, ácido cítrico, Fosfato de magnesio, Extracto de Hibiscus sabdariffa, Ácido málico, MSM (Methylsulfonilmetano), Hialuronato de sodio, Aroma de bayas mixtas, Lecitina de girasol en polvo, Goma de acacia, Nicotinamida, Gluconato de zinc, Glucósidos de esteviol, Gluconato de manganeso, DL-alfa-tocoferol, Vitamina A (Acetato de retinilo), Gluconato de cobre, Riboflavina, Mononitrato de tiamina (Vitamina B1), Biotina.

### Advertencias

No exceder la dosis diaria recomendada. Mantener fuera del alcance de los niños menores de tres años. Los suplementos no deben considerarse como sustitutos de una dieta variada y equilibrada y de un estilo de vida saludable. **Alergias al pescado. Sin gluten.**

### VALORES NUTRICIONALES

Valores nutricionales	1 sachet	%VNR*
Colágeno marino (Pescado)	2250 mg	-
Vitamina A (Acetato de retinilo)	1 mcg	-
Vitamina E (D-alfa-tocoferol)	1 mg	8%
Vitamina B1 (Clorhidrato de tiamina)	0,8 mg	73%
Vitamina B2 (Riboflavina)	1,4 mg	100%
Vitamina B3 (Nicotinamida)	12 mg	75%
Biotina	45 mcg	90%
Zinc	1,6 mg	16%
Manganeso	1,3 mg	65%
Cobre	0,3 mg	30%

### Description

Food supplement based on vitamins and minerals with Marine Collagen, MSM, Sodium Hyaluronate and with Blood Peach extract and Hibiscus sabdariffa extract.

### How to use

We recommend 1 sachet (25 ml) per day.

### Ingredients

Water, Erythritol, Marine Collagen (**Fish**), Apple juice concentrate, Red peach extract, Hibiscus sabdariffa Extract, Malic acid, MSM (Methylsulfonilmethane), Sodium hyaluronate, Mixed berry flavour, Sunflower Lecithin Powder, Acacia gum, Nicotinamide, Zinc gluconate, Steviol glycosides, Manganese gluconate, DL-alpha-tocopherol, Vitamin A (Retinyl acetate), Copper gluconate, Riboflavin, Thiamine Mononitrate (Vitamin B1), Biotin.

### Warnings

Do not exceed the recommended daily dose. Keep out of the reach of children under three. Supplement should not be considered as substitute for a varied and balanced diet and healthy lifestyle. **Seafood allergy. Gluten free.**

### NUTRITIONAL VALUES

Nutritional values	1 sachet	%NVR*
Marine Collagen (Fish)	2250 mg	-
Vitamin A (Retinyl acetate)	1 mcg	-
Vitamin E (D-alpha-tocopherol)	1 mg	8%
Vitamin B1 (Chlorhydrate of Thiamine)	0,8 mg	73%
Vitamin B2 (Riboflavin)	1,4 mg	100%
Vitamin B3 (Nicotinamide)	12 mg	75%
Biotin	45 mcg	90%
Zinc	1,6 mg	16%
Manganese	1,3 mg	65%
Copper	0,3 mg	30%

\*VRN = Valor de Referencia de Nutrientes

\*NRV = Nutrient Reference Value

## XFETTA



CHOOSE YOUR  
LANGUAGE

Item 00348



### Descripción

Complemento alimenticio a base de extractos de trébol rojo, dong quai y salvia, con vitamina D.

Trébol rojo: contra los trastornos de la menopausia

Angelica sinensis: contra los trastornos de la menopausia; buena circulación sanguínea

Salvia: contra los trastornos de la menopausia; regularidad del proceso de sudoración, antioxidante; tónico en caso de cansancio físico y mental

Vitamina D: contribuye a la buena absorción y utilización del calcio y del fósforo, a unos niveles normales de calcio en la sangre y al buen mantenimiento de los huesos

### Cómo utilizar

Tome 2 cápsulas al día con abundante agua.

### Ingredientes

Extracto titulado de la parte aérea del trébol rojo («Trifolium pratense» L.) al 8 % en isoflavonas, Extracto titulado de raíz de dong quai («Angelica sinensis» [Oliv.] [Diels]) (4/1), Extracto de hojas de salvia («Salvia officinalis» L.) (4/1), Hidroxipropilmetilcelulose, Agentes antiaglomerantes (Dióxido de silicio; Sales magnésicas de ácidos grasos), Vitamina D (Cholecalciferol).

### Advertencias

No exceder la dosis diaria recomendada. Mantener fuera del alcance de los niños menores de tres años. Los suplementos no deben considerarse como sustitutos de una dieta variada y equilibrada y de un estilo de vida saludable.

### VALORES NUTRICIONALES

Cantidades por dosis máxima diaria recomendada (2 cápsulas)	%VNR*
Extracto titulado de trébol rojo al 8 %	300 mg
de las cuales isoflavonas	24 mg
Extracto de dong quai	300 mg
Extracto de salvia	300 mg
Vitamina D (Cholecalciferol)	200

\*VRN = Valor de Referencia de Nutrientes

### Description

Dietary supplement containing extracts of Red Clover, Chinese Angelica and Sage, with Vitamin D.

Red clover: combating menopausal disorders

Chinese angelica: combating menopausal disorders; normal blood circulation

Sage: combats menopausal disorders; regularity of the sweating process, antioxidant; tonic in cases of physical and mental fatigue

Vitamin D: contributes to the normal absorption and utilisation of calcium and phosphorus, normal blood calcium levels and the maintenance of normal bones.

### How to use

Take 2 capsules a day with plenty of water.

### Ingredients

Red clover (Trifolium pratense L.) aerial part ES tit. 8% in isoflavones, Chinese Angelica (Angelica sinensis (Oliv.) (Diels)) root ES 4/1, Sage (Salvia officinalis L.) leaves ES 4/1, Hydroxypropyl methylcellulose, Anti-caking agents (Silicon dioxide; Magnesium salts of fatty acids), Vitamin D (Cholecalciferol).

### Warnings

Do not exceed the recommended daily dose. Keep out of the reach of children under three. Supplement should not be considered as substitute for a varied and balanced diet and healthy lifestyle.

### NUTRITIONAL VALUES

Quantities per recommended maximum daily dose (2 capsules)	%NVR*
Red clover ES tit. 8%	300 mg
of which isoflavones	24 mg
Chinese angelica ES	300 mg
Sage ES	300 mg
Vitamin D (Cholecalciferol)	10 mcg 200

\*NRV = Nutrient Reference Value





## MORINGA CÁPSULAS MORINGA CAPSULES



CHOOSE YOUR  
LANGUAGE

Item 00160



### Descripción

Complemento alimenticio a base de extracto seco de hojas de Moringa y polvo de semillas de Moringa. Las semillas de moringa ayudan a la función digestiva, la fluidez de las secreciones bronquiales y la regularidad del proceso de sudoración; también promueven la circulación sanguínea normal, el metabolismo de los lípidos y el mantenimiento del equilibrio del peso corporal.

### Ingredientes

Moringa oleifera Lam. hojas extracto seco 4/1, Hidroxipropilmetilcelulose, Moringa Oleifera Lamk semillas en polvo, Agente antiaglomerante (Dióxido de silicio).

### Cómo utilizar

Tomar 3 cápsulas al día antes de la comida.

### Advertencias

Mantener fuera del alcance de los niños menores de tres años. Los suplementos no deben considerarse como sustitutos de una dieta variada y equilibrada y de un estilo de vida saludable. No exceder la dosis diaria recomendada a. sin OGM. **Sin gluten. Producto compatible con dietas veganas o vegetarianas.**

### VALORES NUTRICIONALES

mg para 3 cápsulas	
Extracto seco de Moringa oleifera	1050 mg
Moringa oleifera semen	150 mg

### Description

Food supplement based on dry extract of Moringa leaves and Moringa seed powder. Moringa seeds help digestive function, the fluidity of bronchial secretions and the regularity of the sweating process; they also promote normal blood circulation, lipid metabolism and the maintenance of body weight balance.

### Ingredients

Moringa oleifera Lam. leaves dry extract 4/1, Hydroxypropyl methylcellulose, Moringa Oleifera Lamk seed powder, Anti-caking agent (Silicon dioxide).

### How to use

3 capsules a day before meals.

### Warnings

Keep out of the reach of children under three. Supplement should not be considered as substitute for a varied and balanced diet and healthy lifestyle. Do not exceed the recommended daily dose. GMO free. **Gluten-free. Product suitable for vegetarian or vegan diets.**

### NUTRITIONAL VALUES

mg per 3 capsule	
Moringa oleifera Estratto secco	1050 mg
Moringa oleifera semen	150 mg



## MORINGA LIOFILIZADA EN POLVO MORINGA LYOPHILIZED POWDER



CHOOSE YOUR  
LANGUAGE

Item 00161

100 g



### Descripción

Complemento alimenticio a base de extracto seco de hojas de Moringa y polvo de semillas de Moringa.

Las semillas de moringa ayudan a la función digestiva, la fluidez de las secreciones bronquiales y la regularidad del proceso de sudoración; también promueven la circulación sanguínea normal, el metabolismo de los lípidos y el mantenimiento del equilibrio del peso corporal.

### Ingredientes

Moringa Oleifera Lamk hojas en polvo, Moringa Oleifera Lamk semillas en polvo.

### Cómo utilizar

Tomar 1-2 cucharaditas (2,5 – 5 gramos) al día.

### Advertencias

Mantener fuera del alcance de los niños menores de tres años. Los suplementos no deben considerarse como sustitutos de una dieta variada y equilibrada y de un estilo de vida saludable. El producto debe emplearse en el ámbito de una dieta hipocalórica adecuada y un estilo de vida saludable, con un alto nivel de actividad física. Si la dieta se sigue a largo plazo, por más de 3 semanas, por favor, consulte a su médico. **Sin gluten. Sin OGM. Producto compatible con dietas veganas o vegetarianas.**

### VALORES NUTRICIONALES

Por dosis diaria (5g.)	
Hojas de Moringa oleifera	4.375 mg
Semillas de Moringa oleifera	675 mg

### Description

Food supplement based on dry extract of Moringa leaves and Moringa seed powder.

Moringa seeds help digestive function, the fluidity of bronchial secretions and the regularity of the sweating process; they also promote normal blood circulation, lipid metabolism and the maintenance of body weight balance.

### Ingredients

Moringa Oleifera Lamk powdered leaves, Moringa Oleifera Lamk seed powder.

### How to use

1-2 scoops (2.5 – 5 grams) per day.

### Warnings

Keep out of the reach of children under three. Supplement should not be considered as substitute for a varied and balanced diet and healthy lifestyle. The product must be consumed within an adequate hypo-caloric diet and healthy lifestyle and good physical activity. For long-term diet, over 3 weeks, please, it is recommended to consult your doctor. **Gluten-free. GMO free. Product suitable for vegetarian or vegan diets.**

### NUTRITIONAL VALUES

For daily dose (5g.)	
Moringa oleifera leaves	4.375 mg
Moringa oleifera seeds	675 mg





## ARROZ VEGANO Y PROTEÍNA DE ALTRAMUZ CACAO VEGAN RICE AND LUPIN PROTEIN COCOA



CHOOSE YOUR  
LANGUAGE

Item 00157

750 g



### Descripción

Riso and Lupino Mix es un suplemento en polvo con alto contenido de proteína, útil para aumentar el contenido de proteína que contribuye al mantenimiento y crecimiento de la masa muscular. Es un producto formulado con proteínas vegetales, de arroz y de altramuz. Se combina fácilmente con bebidas frías o calientes.

### Ingredientes

Proteína concentrada de altramuz (Lupinus A. semillas) (33.3%), Proteína concentrada de Arroz ( Oryza sativa L.semi) (33.3 %), Cacao en polvo, Ganoderma lucidum (Curtis) P. Karst. Extracto seco de Sporophorum tit. 10% en polisacáridos, Goma xantana, Edulcorante (Sucralosa).

### Cómo utilizar

Recomendamos tomar de 2 a 4 cucharadas al día.

### Advertencias

Mantener fuera del alcance de los niños menores de tres años. No exceder la dosis diaria recomendada. Los suplementos no deben considerarse como sustitutos de una dieta variada y equilibrada y de un estilo de vida saludable. No usar en el embarazo. No lo use durante períodos prolongados sin consultar a su médico. **Sin gluten.**

### VALORES NUTRICIONALES

Por dosis máximas diarias (24 g)		
Valor energético	373.28 KJ/ 89 Kcal	Per 100 g ( 1553.3 kJ/ 370.83 kcal)
Grasa	2.48 g	10.33 g
de los cuales los ácidos grasos saturados	1.22 g	5.08 g
Carbohidratos	2.14 g	8.92 g
de los cuales azúcares	0.84 g	3.5 g
Fibras	3.74 g	15.58 g
Proteínas	12.66 g	52.75 g
Sal	0.01 g	0.042 g
Ganoderma lucidum (Curtis) P. Karst. Sporophorum	400 mg	1666.7 mg
de los cuales polisacáridos	40 mg	166.67 mg

### Description

Rice and Lupin Mix is a powder supplement with high protein content, useful for increasing the amount of protein, that contributes to the maintenance and growth of muscle mass. It is a product formulated with only vegetable protein of rice and and lupine. It fits easily with cold or hot drinks.

### Ingredients

Lupin protein concentrate (Lupinus A. semi) (33.3%), Rice protein concentrate ( Oryza sativa L.semi) (33.3 %), Cocoa powder, Ganoderma lucidum (Curtis) P. Karst. Sporophorum Dry extract tit. 10% in polysaccharides, Xanthan gum, Sweetener (Sucralose).

### How to use

We recommend taking 2 to 4 tablespoons a day.

### Warnings

Keep out of the reach of children under three. Do not exceed the recommended daily dose. Supplement should not be considered as substitute for a varied and balanced diet and healthy lifestyle. Do not use in pregnancy. Do not use for prolonged periods without consulting your doctor. **Gluten-free.**

### NUTRITIONAL VALUES

For maximum daily dose (24 g)		
Energetic value	373.28 KJ/ 89 Kcal	Per 100 g ( 1553.3 kJ/ 370.83 kcal)
Fat	2.48 g	10.33 g
of which saturated fatty acids	1.22 g	5.08 g
Carbohydrates	2.14 g	8.92 g
of which sugars	0.84 g	3.5 g
Fibers	3.74 g	15.58 g
Protein	12.66 g	52.75 g
Salt	0.01 g	0.042 g
Ganoderma lucidum (Curtis) P. Karst. Sporophorum	400 mg	1666.7 mg
of which polysaccharides	40 mg	166.67 mg

## VEGAN ALTRAMUZ PROTEÍNA CON NARANJA Y FRAMBUESA VEGAN LUPINE PROTEIN ORANGE AND RASPBERRY



CHOOSE YOUR  
LANGUAGE

Item 00156

750 g

### Descripción

Protein vegan Mix es un suplemento en polvo con alto contenido de proteína, útil para aumentar el contenido de proteína que contribuye al mantenimiento y crecimiento de la masa muscular. Es un producto formulado con proteínas de altramuz exclusivamente vegetales. Se combina fácilmente con bebidas frías o calientes.

### Ingredientes

Proteína concentrada de Altramuz (*Lupinus A. semillas*), Polvo de naranja (frutos de *Citrus Sinensis*), Frambuesa en polvo (*Rubus Idaeus* frutos), Maltodextrina, *Ganoderma lucidum* (Curtis) P. Karst. Extracto seco de *Sporophorum tit.* 10% en polisacáridos, Aroma naranja, Edulcorante (Sucralosa).

### Cómo utilizar

Recomendamos tomar de 2 a 4 cucharadas al día.

### Advertencias

Mantener fuera del alcance de los niños menores de tres años. Los suplementos no deben considerarse como sustitutos de una dieta variada y equilibrada y de un estilo de vida saludable. No exceder la dosis diaria recomendada. No usar en el embarazo. No lo use durante períodos prolongados sin consultar a su médico. **Sin gluten.**

### VALORES NUTRICIONALES

Por dosis máximas diarias (24 g)	
Energía	374.63 KJ / 88.86 Kcal
Grasa	1.34 g
de los cuales ácidos grasos	0.42 g
Carbohidratos	10.22 g
de los cuales azúcares	3.59 g
Fibras	2.7 g
Proteínas	7.63 g
Sal	0.01 g
Polvo de naranja	6.4 g
Polvo de frambuesa	3.2 g
<i>Ganoderma lucidum</i> (Curtis) P. Karst. Extracto seco de <i>Sporophorum tit.</i> 10% en polisacáridos	400 mg
de los cuales polisacáridos	40 mg

### Description

Protein vegan Mix is a powder supplement with high protein content, useful for increasing the amount of protein, that contributes to the maintenance and growth of muscle mass. It is a product formulated with only vegetable protein of lupine, orange and raspberry powder. It fits easily with cold or hot drinks.nance of body weight balance.

### Ingredients

Lupin protein concentrate (*Lupinus A. semi*), Orange powder (*Citrus Sinensis* fruits), Raspberry powder (*Rubus Idaeus* fruits), Maltodextrin, *Ganoderma lucidum* (Curtis) P. Karst. *Sporophorum* Dry extract tit. 10% in polysaccharides, Orange aroma, Sweetener (Sucralose).

### How to use

We recommend taking 2 to 4 tablespoons a day.

### Warnings

Keep out of the reach of children under three. Supplement should not be considered as substitute for a varied and balanced diet and healthy lifestyle. Do not exceed the recommended daily dose. Do not use in pregnancy. Do not use for prolonged periods without consulting your doctor. **Gluten-free.**

### NUTRITIONAL VALUES

For maximum daily dose (24 g)	
Energy	374.63 KJ / 88.86 Kcal
Fat	1.34 g
of which fatty acids	0.42 g
Carbohydrates	10.22 g
of which sugars	3.59 g
Fibers	2.7 g
Protein	7.63 g
Salt	0.01 g
Orange powder	6.4 g
Raspberry powder	3.2 g
<i>Ganoderma lucidum</i> (Curtis) P. Karst. <i>Sporophorum</i> Dry extract tit. 10% in polysaccharides	400 mg
of which polysaccharides	40 mg





## PROTEIN VEGAN MIX



CHOOSE YOUR  
LANGUAGE

Item 00155

750 g

### Descripción

Vegan Protein Mix es un suplemento en polvo con un alto contenido en proteínas, útil para aumentar el contenido de proteínas que contribuye al mantenimiento y crecimiento de la masa muscular. Vegan Protein Mix es un producto formulado exclusivamente con proteínas vegetales, de soja y de arroz. Se combina fácilmente con bebidas frías o calientes.

### Ingredientes

Proteína de **Soja** aislada (Glycine Max, semillas) (50%) (Contenido de isoflavona por dosis máxima recomendada (36 gramos): 9 mg), Proteínas de Arroz (*Oryza sativa* semillas) (50%), Contenido de isoflavona por dosis máxima recomendada (36 gramos): 9 mg.

### Cómo utilizar

De 2 a 6 cucharadas por día (de 12 a 36 gramos). Una cucharada contiene 6 gramos de producto. Vegan Protein Mix con un sabor natural es ideal para usar con batidos, bebidas, salsas, sopas y condimentos. El producto no contiene aromas, sal ni azúcar.

### Advertencias

En caso de un uso prolongado de este programa de control de peso, se recomienda consultar a un médico, sobre todo en personas con enfermedades renales o diabetes. Mantener fuera del alcance de los niños menores de tres años. No exceder la dosis diaria recomendada. Los suplementos no deben considerarse como sustitutos de una dieta variada y equilibrada y de un estilo de vida saludable. No usar en el embarazo. sin OGM. **Sin gluten.**

### Description

Vegan Protein Mix is a powder supplement with a high protein content, useful for increasing the protein content that contributes to the maintenance and growth of muscle mass. Vegan Protein Mix is a product formulated with exclusively vegetable, soy and rice proteins. It is easily combined with cold or hot drinks.

### Ingredients

**Soya** Protein Isolate (Glycine Max seeds) (50%) (Isoflavone content by maximum recommended dose (36 grams): 9 mg), Rice Protein (*Oryza Sativa* seeds) (50%), Isoflavone content by maximum recommended dose (36 grams): 9 mg.

### How to use

From 2 to 6 tablespoons per day (from 12 to 36 grams). A tablespoon contains 6 grams of product. With its natural flavor, Vegan Protein Mix is ideal for use in shakes, drinks, sauces, soups and condiments. The product contains no added aromas, salt or sugar.

### Warnings

Using this weight-control program for long periods, it is advisable to consult a physician, specially in people with chronic kidney diseases or diabetes. Keep out of the reach of children under three. Do not exceed the recommended daily dose. Supplement should not be considered as substitute for a varied and balanced diet and healthy lifestyle. Do not use in pregnancy. GMO free. **Gluten-free.**

## VALORES NUTRICIONALES

Por la dosis máxima diaria (36 g)	por 100 g	
Valor energético	570.3 kJ/ 134.4 kcal	1584.2 kJ/ 373.33 kcal
Graso	0.252 g	0.7 g
de los cuales los ácidos grasos saturados	0.018 g	0.05 g
Carbohidratos	2.19 g	6.08 g
de los cuales azúcares	0.18 g	0.5 g
Fibras	1.08 g	3 g
Proteínas	30.3 g	84.2 g
Salt	0.681 g	1.89 g

## NUTRITIONAL VALUES

For maximum daily dose (36 g)	per 100 g	
Energetic value	570.3 kJ/ 134.4 kcal	1584.2 kJ/ 373.33 kcal
Fat	0.252 g	0.7 g
of which saturated fatty acids	0.018 g	0.05 g
Carbohydrates	2.19 g	6.08 g
of which sugars	0.18 g	0.5 g
Fibers	1.08 g	3 g
Protein	30.3 g	84.2 g
Salt	0.681 g	1.89 g

## AMINOÁCIDOS BCAA BCAA AMINO ACIDS



CHOOSE YOUR  
LANGUAGE

Item 00191



### Descripción

El producto es un complemento alimenticio a base de aminoácidos ramificados, útil en todos los casos de mayores necesidades o menor aporte nutricional de estos nutrientes.

### Ingredientes

Aminoácidos ramificados BCAA (L-Leucina : L-Isoleucina : L-Valina (2:1:1)), Agente de carga (Maltodextrina), Hidroxipropilmetilcelulose, Agentes antiaglomerantes (Dióxido de silicio; Sales magnésicas de ácidos grasos).

### Cómo utilizar

Es aconsejable tomar un máximo de 10 cápsulas al día, distribuidas durante el pre y el post-entrenamiento.

### Advertencias

Mantener fuera del alcance de los niños menores de tres años. No exceder la dosis diaria recomendada. Los suplementos no deben considerarse como sustitutos de una dieta variada y equilibrada y de un estilo de vida saludable. Para las mujeres que están embarazadas o lactantes y los niños se recomienda consultar los consejos de un médico. **Sin gluten.**

### VALORES NUTRICIONALES

mg por 10 cápsulas	
L-leucina	2500 mg
L-Isoleucina	1250 mg
L-valina	1250 mg

### Description

The product is a food supplement based on branched amino acids, useful in all cases of increased needs or reduced nutritional supply of these nutrients.

### Ingredients

Branched-chain amino acids BCAA (L-Leucine : L-Isoleucine : L-Valine (2:1:1)), Bulking agent (Maltodextrin), Hydroxypropyl methylcellulose, Anti-caking agents (Silicon dioxide; Magnesium salts of fatty acids).

### How to use

Recommended consumption: up to 10 capsules per day, to be divided in a pre-training and post-training ration.

### Warnings

Keep out of the reach of children under three. Do not exceed the recommended daily dose. Supplement should not be considered as substitute for a varied and balanced diet and healthy lifestyle. In case of pregnancy or breastfeeding, and for children, consult your doctor. **Gluten-free.**

### NUTRITIONAL VALUES

mg per 10 capsules	
L-leucine	2500 mg
L-isoleucine	1250 mg
L-valine	1250 mg





## L.M.MACA



CHOOSE YOUR  
LANGUAGE

Item 00192

120 g



### Descripción

Suplemento basado en Maca en pureza. Maca funciona como un Tónico-adaptógeno (fatiga física, mental) y tiene una acción de soporte tónico y metabólico.

### Ingredientes

Maca (*Lepidium meyenii*, raíz) Extracto seco 4:1.

### Cómo utilizar

1 o 2 cucharadas 2 o 3 veces al día a menos que el médico indique lo contrario.

### Advertencias

No usar durante el embarazo y la lactancia. No exceder la dosis diaria recomendada. Los suplementos no deben considerarse como sustitutos de una dieta variada y equilibrada y de un estilo de vida saludable. Evitar en caso de hipersensibilidad comprobada a uno o más ingredientes del producto. Mantener fuera del alcance de los niños menores de tres años. **Sin gluten.**

### VALORES NUTRICIONALES

Por dosis - 1 cuchara dosificadora de 2 g

Extracto seco de Maca

2000 mg

### Description

Integral Maca based supplement. Maca functions as a Tonic-adaptogen (physical fatigue, mental) and has a tonic and metabolic support action.

### Ingredients

Maca (*Lepidium meyenii*, root) Dry extract 4:1.

### How to use

1 or 2 scoops 2 or 3 times a day unless otherwise advised by the doctor.

### Warnings

Do not use during pregnancy or breastfeeding. Do not exceed the recommended daily dose. Supplement should not be considered as substitute for a varied and balanced diet and healthy lifestyle. Avoid in case of ascertained hypersensitivity to one or more ingredients of the product. Keep out of the reach of children under three. **Gluten-free.**

### NUTRITIONAL VALUES

Per dose - 1 measuring spoon of 2 g

Maca Dry extract

2000 mg

## SNEP BRAIN



CHOOSE YOUR LANGUAGE

Item 00330



### Descripción

Snep Brain es un producto preparado con una mezcla de plantas tónicas adaptógenas útiles para todos los deportes que involucran la concentración. Resulta beneficioso en todas las actividades que requieren habilidades de coordinación (ocular, anticipación motora, equilibrio, sincronización) y táctica. Las funciones principales de este suplemento alimenticio son promover la memoria, la relajación y el tono físico y mental.

### Ingredientes

Bacopa (Bacopa monnieri (L.) Wettst.) parte aérea Extracto seco tit. 20% en bacósidos, Rhodiola (Rhodiola rosea L.) raíz Extracto seco tit. 3% en salidrosideos, Ashwagandha (Withania somnifera (L.) Dunal) raíz Extracto seco tit. 2,5% en withanólidos, L-teanina, Hidroxipropilmetilcelulose, Agentes antiaglomerantes (Dióxido de silicio; Sales magnésicas de ácidos grasos).

### Cómo utilizar

Se deben tragar 2 cápsulas al día con abundante agua.

### Advertencias

No exceder la dosis diaria recomendada. Mantener fuera del alcance de los niños menores de tres años. Los suplementos no deben considerarse como sustitutos de una dieta variada y equilibrada y de un estilo de vida saludable. **Sin gluten.**

### VALORES NUTRICIONALES

Cantidades por dosis diaria recomendada (2 cápsulas)	
Bacopa (Bacopa monnieri (L.) Wettst.) Extracto seco tit. 20%	200 mg
de los cuales los bacósidos	40 mg
Rhodiola (Rhodiola rosea L.) Extracto seco tit. 3%	200 mg
de los cuales salidroside	6 mg
Teta de extracto seco de Ashwagandha, 2,5%	200 mg
de los cuales withanolids	5 mg
L-teanina	200 mg

### Description

Snep Brain is a product prepared with a mix of beneficial adaptogenic plants for all sports that involve concentration. It becomes useful in all activities that require coordination skills (eye motor, motor anticipation, balance, synchronization) and tactics. The main functions of this dietary supplement are to promote memory, relaxation, and physical and mental tone.

### Ingredients

Bacopa (Bacopa monnieri (L.) Wettst.) aerial part Dry extract tit. 20% in bacosides, Rhodiola (Rhodiola rosea L.) root Dry extract tit. 3% in salidrosideosides, Ashwagandha (Withania somnifera (L.) Dunal) root Dry extract tit. 2.5% in withanolides, L-theanine, Hydroxypropyl methylcellulose, Anti-caking agents (Silicon dioxide; Magnesium salts of fatty acids).

### How to use

2 capsules per day to be swallowed with plenty of water.

### Warnings

Do not exceed the recommended daily dose. Keep out of the reach of children under three. Supplement should not be considered as substitute for a varied and balanced diet and healthy lifestyle. **Gluten-free.**

### NUTRITIONAL VALUES

Quantities per recommended daily dose (2 capsules)	
Bacopa (Bacopa monnieri (L.) Wettst.) Dry extract tit. 20%	200 mg
of which bacosides	40 mg
Rhodiola (Rhodiola rosea L.) Dry extract tit. 3%	200 mg
of which salidroside	6 mg
Ashwagandha Dry extract tit. 2,5%	200 mg
of which withanolids	5 mg
L-theanine	200 mg





## TOTAL ENERGY DRINK



CHOOSE YOUR  
LANGUAGE

Item 00153  
16 x 30 ml



### Descripción

Total Energy es un suplemento alimenticio pensado y formulado para el bienestar psicofísico con sus componentes principales MACA, DAMIANA, GANODERMA y GUARANÁ.

La Maca es una planta originaria de los Andes y su raíz es rica en carbohidratos, proteínas, calcio, hierro, selenio y zinc y tiene un gran valor nutricional, se utiliza por sus propiedades adaptógenas, inmunoestimulantes y afrodisíacas.

La Damiana es una planta tradicionalmente utilizada como tónico y estimulante neuromuscular y como afrodisíaco. Los componentes activos incluyen aceites esenciales, glucósidos, resinas, ácidos grasos, taninos y polisacáridos.

La acción tónica estimulante puede ayudar en caso de fatiga física y mental, estrés y ansiedad.

El Ganoderma puede ayudar en la prevención de las alteraciones metabólicas, en la regulación del sistema inmunitario, en la disminución de alergias e intolerancias e incluso como adaptógenos. El Guarana contiene guaranina, un análogo de la cafeína. (Café Verde).

Las catecolaminas favorecen el aumento del metabolismo corporal y la frecuencia cardíaca y respiratoria. En el deportista es útil para el mejoramiento de la resistencia psicofísica. Total Energy con sus formulaciones tanto en ampollas como en cápsulas, puede ayudar al deportista en la actividad neuromuscular y en el estrés psicofísico, la acción adaptógena puede ser útil también para enfrentar el estrés y la fatiga en la vida cotidiana.

### Description

Total Energy is a dietary supplement designed for psychophysical well-being, with its main components being MACA, DAMIANA, GANODERMA, and GUARANA.

Maca is a plant native to the Andes, and its root is rich in carbohydrates, proteins, calcium, iron, selenium, and zinc, making it nutritionally valuable. It is used for its adaptogenic, immunostimulant, and aphrodisiac properties.

Damiana is traditionally used as a tonic and neuromuscular stimulant and as an aphrodisiac. Active components include essential oils, glycosides, resins, fatty acids, tannins, and polysaccharides.

The tonic and stimulating action can be helpful in cases of physical and mental fatigue, stress, and anxiety.

Ganoderma can assist in preventing metabolic alterations, regulating the immune system, reducing allergies and intolerances, and acting as an adaptogen.

Guarana contains guaranine, an analogue of caffeine (Green Coffee). Catecholamines promote increased body metabolism, heart rate, and respiration.

In athletes, it is useful for improving psychophysical endurance. Total Energy, in both ampoules and capsules, can support athletes in neuromuscular activity and psychophysical stress. The adaptogenic action can also be useful for coping with everyday stress and fatigue.



# TOTAL ENERGY

## Cómo utilizar

1 frasco al día.

## How to use

1 bottle a day.

## Ingredientes

Agua, Fructosa, Guaranà (Paullinia cupana Kunth) semillas Extracto seco tit. 10% en cafeína, Corrector de la acidez (Lactato de sodio solo. 60%), Café verde (Coffea arabica L.) semillas Extracto seco tit. 45% en ácido clorogénico y 5% en cafeína, Ganoderma lucidum (Curtis) P. Karst. Cuerpo fructífero del hongo Sporophorum Extracto seco tit. 10% en polisacáridos, Maca (Lepidium meyenii Walp.) raíces Extracto seco 4/1, Damiana (Turnera diffusa Wild. ex Schult.) hojas Extracto seco 4/1, Café (Coffea arabica L.) soluble, Cafeína anhidra, Edulcorante (Sucralosa), Conservante (Sorbato de potasio).

## Ingredients

Water, Fructose, Guaranà (Paullinia cupana Kunth) seeds Dry extract tit. 10% in caffeine, Acidity regulator (Sodium lactate sol. 60%), Green coffee (Coffea arabica L.) seeds Dry extract tit. 45% in chlorogenic acid and 5% in caffeine, Ganoderma lucidum (Curtis) P. Karst. Sporophorum fungal fruiting body Dry extract tit. 10% in polysaccharides, Maca (Lepidium meyenii Walp.) roots Dry extract 4/1, Damiana (Turnera spread Wild. ex Schult.) leaves Dry extract 4/1, Coffee (Coffea arabica L.) soluble, Anhydrous caffeine, Sweetener (Sucralose), Preservative (Potassium sorbate).

## Advertencias

No exceder la dosis diaria recomendada. Mantener fuera del alcance de los niños menores de tres años. Los suplementos no deben considerarse como sustitutos de una dieta variada y equilibrada y de un estilo de vida saludable. **Contiene cafeína: no recomendado para niños, embarazadas y lactantes.** El producto debe emplearse en el ámbito de una dieta hipocalórica adecuada y un estilo de vida saludable, con un alto nivel de actividad física. Si la dieta se sigue a largo plazo, por más de 3 semanas, por favor, consulte a su médico. **Sin gluten.**

## Warnings

Do not exceed the recommended daily dose. Keep out of the reach of children under three. Supplement should not be considered as substitute for a varied and balanced diet and healthy lifestyle. **It contains caffeine: not suitable for children, during pregnancy or breastfeeding.** The product must be consumed within an adequate hypo-caloric diet and healthy lifestyle and good physical activity. For long-term diet, over 3 weeks, please, it is recommended to consult your doctor. **Gluten-free.**

## VALORES NUTRICIONALES

Mg por frasco	
Guaranà (Paullinia cupana Kunth) Extracto seco tit. 10%	500 mg
de los cuales la cafeína	50 mg
Café verde (Coffea arabica L.) Extracto seco tit. 45% y 5%	200 mg
de los cuales el ácido clorogénico	90 mg
de los cuales la cafeína	10 mg
Ganoderma lucidum (Curtis) P. Karst. Extracto seco de Sporophorum tit. 10% en polisacáridos	200 mg
de los cuales polisacáridos	20 mg
Damiana (Turnera spread Wild. Ex Schult.) Extracto seco	100 mg
Extracto seco de Maca	100 mg
Cafeína anhidra	80 mg
Cafeína total	140 mg

## NUTRITIONAL VALUES

Mg per bottle - 30 ml	
Guarana (Paullinia cupana Kunth) Dry extract tit. 10%	500 mg
of which Caffeine	50 mg
Green coffee (Coffea arabica L.) Dry extract tit. 45% and 5%	200 mg
of which chlorogenic acid	90 mg
of which Caffeine	10 mg
Ganoderma lucidum (Curtis) P. Karst. Sporophorum Dry extract tit. 10% in polysaccharides	200 mg
of which polysaccharides	20 mg
Damiana (Turnera spread Wild. Ex Schult.) Dry extract	100 mg
Maca Dry extract	100 mg
Anhydrous caffeine	80 mg
Total caffeine	140 mg





## TOTAL ENERGY CÁPSULAS TOTAL ENERGY CAPSULES



CHOOSE YOUR  
LANGUAGE

Item 00154

### Descripción

Total Energy es un suplemento alimenticio pensado y formulado para el bienestar psicofísico con sus componentes principales MACA, DAMIANA, GANODERMA y GUARANÀ.

La Maca es una planta originaria de los Andes y su raíz es rica en carbohidratos, proteínas, calcio, hierro, selenio y zinc y tiene un gran valor nutricional, se utiliza por sus propiedades adaptógenas, inmunoestimulantes y afrodisíacas.

La Damiana es una planta tradicionalmente utilizada como tónico y estimulante neuromuscular y como afrodisíaco. Los componentes activos incluyen aceites esenciales, glucósidos, resinas, ácidos grasos, taninos y polisacáridos.

La acción tónica estimulante puede ayudar en caso de fatiga física y mental, estrés y ansiedad.

El Ganoderma puede ayudar en la prevención de las alteraciones metabólicas, en la regulación del sistema inmunitario, en la disminución de alergias e intolerancias e incluso como adaptógenos. El Guaranà contiene guaranina, un análogo de la cafeína. (Café Verde).

Las catecolaminas favorecen el aumento del metabolismo corporal y la frecuencia cardíaca y respiratoria. En el deportista es útil para el mejoramiento de la resistencia psicofísica.

Total Energy con sus formulaciones tanto en ampollas como en cápsulas, puede ayudar al deportista en la actividad neuromuscular y en el estrés psicofísico, la acción adaptógena puede ser útil también para enfrentar el estrés y la fatiga en la vida cotidiana.

### Description

Total Energy is a dietary supplement designed for psychophysical well-being, with its main components being MACA, DAMIANA, GANODERMA, and GUARANA.

Maca is a plant native to the Andes, and its root is rich in carbohydrates, proteins, calcium, iron, selenium, and zinc, making it nutritionally valuable. It is used for its adaptogenic, immunostimulant, and aphrodisiac properties.

Damiana is traditionally used as a tonic and neuromuscular stimulant and as an aphrodisiac. Active components include essential oils, glycosides, resins, fatty acids, tannins, and polysaccharides.

The tonic and stimulating action can be helpful in cases of physical and mental fatigue, stress, and anxiety.

Ganoderma can assist in preventing metabolic alterations, regulating the immune system, reducing allergies and intolerances, and acting as an adaptogen.

Guarana contains guaranine, an analogue of caffeine (Green Coffee). Catecholamines promote increased body metabolism, heart rate, and respiration.

In athletes, it is useful for improving psychophysical endurance. Total Energy, in both ampoules and capsules, can support athletes in neuromuscular activity and psychophysical stress. The adaptogenic action can also be useful for coping with everyday stress and fatigue.

# TOTAL ENERGY

## Cómo utilizar

3 cápsulas por día a tomar con mucha agua.

## Ingredientes

Guaranà (Paullinia cupana Kunth) semillas Extracto seco tit. 10% en cafeína, Café verde (Coffea arabica L.) semillas Extracto seco tit. 45% en ácido clorogénico y 5% en cafeína, Ganoderma lucidum (Curtis) P. Karst. Cuerpo fructífero del hongo Sporophorum Extracto seco tit. 10% en polisacáridos, Maca (Lepidium meyenii Walp.) raíces Extracto seco 4/1, Damiana (Turnera diffusa Wild. ex Schult.) hojas Extracto seco 4/1, Cafeína anhidra, Maltodextrina.

## Advertencias

No exceder la dosis diaria recomendada. Mantener fuera del alcance de los niños menores de tres años. Los suplementos no deben considerarse como sustitutos de una dieta variada y equilibrada y de un estilo de vida saludable. **Contiene cafeína: no recomendado para niños, embarazadas y lactantes.** El producto debe emplearse en el ámbito de una dieta hipocalórica adecuada y un estilo de vida saludable, con un alto nivel de actividad física. Si la dieta se sigue a largo plazo, por más de 3 semanas, por favor, consulte a su médico. **Sin gluten.**

## VALORES NUTRICIONALES

mg para 3 cápsulas	
Guaranà (Paullinia cupana Kunth) Extracto seco tit. 10%	500 mg
de los cuales la cafeína	50 mg
Café verde (Coffea arabica L.) Extracto seco tit. 45% y 5%	200 mg
de los cuales el ácido clorogénico	90 mg
de los cuales la cafeína	10 mg
Ganoderma lucidum (Curtis) P. Karst. Extracto seco de Sporophorum tit. 10% en polisacáridos	200 mg
de los cuales polisacáridos	20 mg
Damiana (Turnera spread Wild. Ex Schult.) Extracto seco	100 mg
Extracto seco de Maca	100 mg
Cafeína anhidra	80 mg
Cafeína total	140 mg

## How to use

3 capsules per day with plenty of water.

## Ingredients

Guaranà (Paullinia cupana Kunth) seeds Dry extract tit. 10% in caffeine, Green coffee (Coffea arabica L.) seeds Dry extract tit. 45% in chlorogenic acid and 5% in caffeine, Ganoderma lucidum (Curtis) P. Karst. Sporophorum fungal fruiting body Dry extract tit. 10% in polysaccharides, Maca (Lepidium meyenii Walp.) roots Dry extract 4/1, Damiana (Turnera spread Wild. ex Schult.) leaves Dry extract 4/1, Anhydrous caffeine, Maltodextrin.

## Warnings

Do not exceed the recommended daily dose. Keep out of the reach of children under three. Supplement should not be considered as substitute for a varied and balanced diet and healthy lifestyle. **It contains caffeine: not suitable for children, during pregnancy or breastfeeding.** The product must be consumed within an adequate hypo-caloric diet and healthy lifestyle and good physical activity. For long-term diet, over 3 weeks, please, it is recommended to consult your doctor. **Gluten-free.**

## NUTRITIONAL VALUES

mg for 3 capsules	
Guarana (Paullinia cupana Kunth) Dry extract tit. 10%	500 mg
of which Caffeine	50 mg
Green coffee (Coffea arabica L.) Dry extract tit. 45% and 5%	200 mg
of which chlorogenic acid	90 mg
of which Caffeine	10 mg
Ganoderma lucidum (Curtis) P. Karst. Sporophorum Dry extract tit. 10% in polysaccharides	200 mg
of which polysaccharides	20 mg
Damiana (Turnera spread Wild. Ex Schult.) Dry extract	100 mg
Maca Dry extract	100 mg
Anhydrous caffeine	80 mg
Total caffeine	140 mg



## Q10 SNEP 200



CHOOSE YOUR  
LANGUAGE

Item 00343



### Descripción

Q10 - Snep200 es un suplemento a base de Coenzima Q10 (CoQ10), Carnitine L-Tartrate, Folic Acid, Vitamins B6 y B12. Q10.

Snep200 puede ser útil para mantener un metabolismo corporal sano y correcto, para la recuperación muscular y para la eliminación del ácido láctico en el deportista.

Puede ayudar a mantener niveles óptimos de homocisteína y promover la oxidación de grasas y el mantenimiento fisiológico de los mecanismos de reparación celular.

CoQ10 es un elemento necesario para una producción correcta de energía celular de ATP en las mitocondrias que representan las células de energía de las células.

Bajo condiciones específicas, los niveles de CoQ10 pueden disminuir debido al envejecimiento, ciertas enfermedades y medicamentos. Su integración puede por lo tanto ayudar al mantenimiento de un metabolismo saludable y en atletas la integración de CoQ10 puede ser útil para la recuperación muscular y la eliminación del ácido láctico producido durante la actividad física.

El ácido fólico y la vitamina B6 y B12 son útiles a nivel metabólico y para un mantenimiento correcto de los niveles óptimos de homocisteína.

Las concentraciones demasiado altas de este aminoácido pueden representar un factor de riesgo para el sistema cardiovascular.

Carnitine L-Tartrate es útil para la oxidación de las grasas y ayuda a mantener los mecanismos fisiológicos de la reparación celular.

### Description

Q10 - Snep200 is a supplement containing coenzyme Q10 (CoQ10), L-Carnitine Tartrate, folic acid, vitamins B6 and B12. Q10.

Snep200 can be helpful in maintaining a healthy and correct body metabolism, muscle recovery and disposal of lactic acid in athletes. It can help maintain optimal levels of homocysteine, and promote fat oxidation and physiological maintenance of cellular repair mechanisms.

CoQ10 is a necessary element for proper cellular energy production of ATP in the mitochondria which are the energy powerhouses of cells.

In specific conditions CoQ10 levels can drop due to aging, certain diseases and to taking medication.

Its integration can therefore help to maintain a healthy metabolism and in sports integration of CoQ10 can be useful for muscle recovery and disposal of lactic acid produced during exercise.

Folic Acid and Vitamin B6 and B12 are helpful in metabolism and for proper maintenance of optimal levels of homocysteine.

Too high concentrations of this amino acid may be a risk factor for the cardiovascular system.

Carnitine L-Tartrate is useful for fat oxidation and helps maintain the physiological cellular repair mechanisms.

## Cómo utilizar

1 cápsula al día con agua, preferiblemente con las comidas. No exceder la dosis diaria recomendada.

## Ingredientes

Coenzima Q10, Carnitina L-Tartrato, Hidroxipropilmetilcelulose, Vitamina B6 (Hidrocloruro de piridoxina), Vitamina B9 (Ácido pteroil-monoglutámico), Vitamina B12 (Cianocobalamina).

## How to use

1 capsule per day with water, preferably during meals. Do not exceed the recommended daily dose.

## Ingredients

Coenzyme Q10, Carnitine L-Tartrate, Hydroxypropyl methylcellulose, Vitamin B6 (Pyridoxine hydrochloride), Vitamin B9 (Pteroil-monoglutamic acid), Vitamin B12 (Cyanocobalamin).

## Advertencias

Los suplementos no deben considerarse como sustitutos de una dieta variada y equilibrada y de un estilo de vida saludable. No exceder la dosis diaria recomendada. Mantener fuera del alcance de los niños menores de tres años. **Sin gluten.**

## Warnings

Supplement should not be considered as substitute for a varied and balanced diet and healthy lifestyle. Do not exceed the recommended daily dose. Keep out of the reach of children under three. **Gluten-free.**

## VALORES NUTRICIONALES

por 1 cápsula de 404 mg		%VNR*
Coenzima Q10	200 mg	
Carnitina L-Tartrato	200 mg	
Vitamina B9 (Ácido pteroil-monoglutámico)	400 mcg	200%
Vitamina B6 (Hidrocloruro de piridoxina)	3 mg	260%
Vitamina B12 (Cianocobalamina)	7,5 mcg	300%

\*VRN = Valor de Referencia de Nutrientes

## NUTRITIONAL VALUES

for 1 capsule of 404 mg		%VNR*
Coenzyme Q10	200 mg	
Carnitine L-Tartrate	200 mg	
Vitamin B9 (Pteroil-monoglutamic acid)	400 mcg	200%
Vitamin B6 (Pyridoxine hydrochloride)	3 mg	260%
Vitamin B12 (Cyanocobalamin)	7,5 mcg	300%

\*NRV = Nutrient Reference Value



## SNEP SPORT PIÙ



CHOOSE YOUR  
LANGUAGE

Item 00197  
750 g



### Descripción

Sportpiù es un suplemento a base de proteína de soja, creatina, aminoácidos ramificados, vitaminas y minerales.

### Cómo utilizar

Mezcle dos cucharadas (26 g) con 250 ml de leche semidesnatada.

### Ingredientes

Proteínas aisladas de **soja** (35%), Fructosa, Aminoácidos ramificados BCAA (L-Leucina : L-Isoleucina : L-Valina (2:1:1)), Creatina, Citrato de potasio, Citrato de magnesio, Espesante (Goma xantana), Corrector de acidez (ácido cítrico), Edulcorante (Sucralosa), Frambuesa en polvo (Rubus Idaeus frutos), Aroma naranja, Vitamina C (Ácido L-ascórbico), Gluconato de zinc, Sulfato de hierro, Ganoderma lucidum (Curtis) P. Karst. Sporophorum Extracto seco (200 mg), Antiaglomerante (Sílice micronizada), Nicotinamida, Vitamina E (Acetato de DL-alfa-tocoferile), Vitamina A (Acetato de retinilo), Gluconato de cobre, Vitamina B5 (Pantotenato de calcio-D), Vitamina D3 (Colecalciferol), Gluconato de manganeso, Vitamina B6 (Hidrocloruro de piridoxina), Vitamina B2 (Riboflavina), Vitamina B1 (Clorhidrato de tiamina), Vitamina B9 (Ácido pteroil-monoglutámico), Yoduro de potasio, Selenito de sodio, Vitamina H (Biotina), Vitamina B12 (Cianocobalamina).

### Advertencias

Mantener fuera del alcance de los niños menores de tres años. No exceder la dosis diaria recomendada. Los suplementos no deben considerarse como sustitutos de una dieta variada y equilibrada y de un estilo de vida saludable. No usar en el embarazo. No lo use durante períodos prolongados sin consultar a su médico. Debido a la presencia de creatina, el producto está destinado solo a adultos.  
**Sin gluten.**

### Description

Sportpiù is a supplement based on soy protein, creatine, branched amino acids, vitamins and minerals.

### How to use

Mix 2 table spoon (26 g) with 250 ml of low-fat milk.

### Ingredients

**Soy** protein isolate (35%), Fructose, Branched-chain amino acids BCAA (L-Leucine : L-Isoleucine : L-Valine (2:1:1)), Creatine, Potassium citrate, Magnesium citrate, Thickeners (Xanthan gum), Acidity regulator (Citric acid), Sweetener (Sucralose), Raspberry powder (Rubus Idaeus fruits), Orange aroma, Vitamin C (L-Ascorbic Acid), Zinc gluconate, Iron-sulfate, Ganoderma lucidum (Curtis) P. Karst. Sporophorum Dry extract (200 mg), Antiplatelet (Micronized silica), Nicotinamide, Vitamin E (DL-alpha-tocopheryl acetate), Vitamin A (Retinyl acetate), Gluconate copper, Vitamin B5 (Calcium D-pantothenate), Vitamin D3 (Cholecalciferol), Manganese gluconate, Vitamin B6 (Pyridoxine hydrochloride), Vitamin B2 (Riboflavin), Vitamin B1 (Chlorhydrate of Thiamine), Vitamin B9 (Pteroil-monoglutamic acid), Potassium iodide, Sodium selenite, Vitamin H (Biotin), Vitamin B12 (Cyanocobalamin).

### Warnings

Keep out of the reach of children under three. Do not exceed the recommended daily dose. Supplement should not be considered as substitute for a varied and balanced diet and healthy lifestyle. Do not use in pregnancy. Do not use for prolonged periods without consulting your doctor. Due to the presence of creatine, the product is intended for adults only. **Gluten-free.**

## VALORES NUTRICIONALES

para 250 ml de producto listo para consumir (25 g porción con 250 ml de leche parcialmente desnatada (1,5% de grasa))	%VNR*	
Valor energético	694,5 kj (166 kcal)	
Grasa	4.33 g	
de los cuales los ácidos grasos saturados	2.55 g	
de los cuales los ácidos grasos monoinsaturados	0.2 g	
de los cuales los ácidos grasos poliinsaturados	0.2 g	
carbohidratos	17.96 g	
de los cuales azúcares	17,85 g	
fibras dietéticas	0,06 g	
Proteínas	16,77 g	
Sal	0,45 g	
Ganoderma lucidum (Curtis) P. Karst. Sporophorum Extracto seco (200 mg)	200 mg	
BCAA	4 g	
de los cuales: L-leucina	2 g	
de los cuales L-valina	1 g	-
de la que L-isoleucina	1 g	
Creatina	3 g	
Vitamina A (Acetato de retinilo)	640 mcg	80%
Vitamina D (Colecalciferol)	4 mcg	80%
Vitamina E (Acetato de DL-alfa-tocoferile)	9.6 mg	80%
Vitamina C (Ácido L-ascórbico)	64 mg	80%
Vitamina B1 (Clorhidrato de tiamina)	0.88 mg	80%
Riboflavina (Vitamina b2)	1.4 mg	100%
Niacina (vitamina B3)	12.8 mg	80%
Piridoxina (Vitamina B6)	1.12 mg	80%
Ácido fólico	200 mcg	100%
Vitamina B12 (Cianocobalamina)	2,50 mcg	100%
Vitamina H (Biotina)	40 mcg	80%
Vitamina B5 (Pantotenato de calcio-D)	4,8 mcg	80%
Potasio	1520 mg	76%
Calcio	654 mg	82%
Fósforo	956 mg	136%
Magnesio	300 mg	80%
Hierro	10.6 mg	76%
Zinc	7.6 mg	76%
Cobre	0.8 mg	80%
Manganeso	1.6 mg	80%
Selenio	44 mcg	80%
Yodo	120 mcg	80%

\*VRN = Valor de Referencia de Nutrientes

## NUTRITIONAL VALUES

for 250 ml of ready-to-consume product (25 g portion with 250 ml partially skimmed milk (1.5% fat))	%VNR*	
Energetic value	694,5 kj (166 kcal)	
Fat	4.33 g	
of which saturated fatty acids	2.55 g	
of which monounsaturated fatty acids	0.2 g	
of which polyunsaturated fatty acids	0.2 g	
carbohydrates	17.96 g	
of which sugars	17,85 g	
dietary fibers	0,06 g	
Protein	16,77 g	
Salt	0,45 g	
Ganoderma lucidum (Curtis) P. Karst. Sporophorum Dry extract	200 mg	
BCAA	4 g	
of which: L-leucine	2 g	
of which L-valine	1 g	-
of which L-isoleucine	1 g	
Creatine	3 g	
Vitamin A (Retinyl acetate)	640 mcg	80%
Vitamin D (Cholecalciferol)	4 mcg	80%
Vitamin E (DL-alpha-tocopheryl acetate)	9.6 mg	80%
Vitamin C (L-Ascorbic Acid)	64 mg	80%
Vitamin B1 (Chlorhydrate of Thiamine)	0.88 mg	80%
Riboflavin (Vitamin b2)	1.4 mg	100%
Niacin (Vitamin B3)	12.8 mg	80%
Pyridoxin (Vitamin B6)	1.12 mg	80%
Folic acid	200 mcg	100%
Vitamin B12 (Cyanocobalamin)	2,50 mcg	100%
Vitamin H (Biotin)	40 mcg	80%
Vitamin B5 (Calcium D-pantothenate)	4,8 mcg	80%
Potassium	1520 mg	76%
Calcium	654 mg	82%
Phosphorus	956 mg	136%
Magnesium	300 mg	80%
Iron	10.6 mg	76%
Zinc	7.6 mg	76%
Copper	0.8 mg	80%
Manganese	1.6 mg	80%
Selenium	44 mcg	80%
Iodine	120 mcg	80%

\*NRV = Nutrient Reference Value





## SPORT ELEVEN

—  
“El deporte consiste en dotar al cuerpo de algunas virtudes más fuertes del alma.”

Jean Giraudoux

Una línea de productos única en su área, formulada por deportistas y destinada a satisfacer las necesidades reales del deportista. Lleva tu actividad al nivel máximo y mejora las fases de recuperación muscular, gracias a Sport Eleven.

—  
“In sport we delegate to the body some of the highest virtues of the soul.”

Jean Giraudoux

A unique product line, formulated by sportsmen for athletes real needs. Take your performance to the highest levels and optimize the phase of your muscle recovery, thanks to Sport Eleven.





**sneip**

## START

CHOOSE YOUR  
LANGUAGE

Item 00331

900 g

## Descripción

Snep Start es un producto creado para asegurar el aporte nutricional correcto y completo indispensable (macro y micro-nutrientes, vitaminas, antioxidantes específicos) a un deportista, maximizando la absorción, la disponibilidad y el empleo (gracias al hígado y a los intestinos sanos). Al principio del día, asegura las necesidades básicas del deportista mediante carbohidratos complejos, proteínas con valor biológico muy alto de liberación lenta, grasas "buenas" y fibras. El glutatión, como antioxidante general y, especialmente para asegurar las funciones hepáticas; fermentos lácteos para asegurar la correcta realización de la absorción de sustancias nutritivas al nivel del intestino y para mantener un alto nivel inmunitario del deportista. El asegurar un buen funcionamiento del hígado es un aspecto importante en el rendimiento del deportista.

## Ingredientes

Harina de **avena**, Clara de **huevo** polvo, Triglicéridos de cadena media (contiene derivados de la **leche**), Inulina, Cacao en polvo, Citrato de potasio, Fosfato de calcio, Edulcorante (Eritritol), Citrato de magnesio, Agente antiaglomerante (Dióxido de silicio), Glutatión L reducido, Sabor de cacao, Vitamina C (Ácido L-ascórbico), Bifidum bacterium breve B-3, Gluconato de zinc, Edulcorante (Glucósidos de esteviol), Sulfato de hierro, Vitamina E (Acetato de DL-alfa-tocoferile), Gluconato de manganeso, Vitamina A (Acetato de retinilo), Gluconato de cobre, Vitamina B5 (Pantotenato de calcio-D), Vitamina D3 (Colecalciferol), Vitamina B6 (Hidrocloruro de piridoxina), Vitamina B2 (Riboflavina), Vitamina B1 (Clorhidrato de tiamina), Vitamina B9 (Ácido pteroil-monoglutámico), Selenito de sodio, D-Biotina, Vitamina B12 (Cianocobalamina), Vitamina B3 (Nicotinamida), Yoduro de potasio.

## Description

Snep Start is a product conceived to provide the correct and complete nutritional indispensable supply (macro and micro-nutrients, vitamins, specific antioxidants) to sportsman, maximizing its absorption, availability and use (due to healthy liver and intestines). At the beginning of the day, it provides for the basic needs of sportsman by complex carbohydrates, proteins with very high biological value with free release, "good" fat and fibres. The glutathione as general antioxidant and mainly for hepatic functions; lactic ferments to provide for correct functions of absorption of nutritive substances on intestine level and to maintain high immunity level of sportsman. A good functioning of liver and intestines is an important issue for the performance of sportsman

## Ingredients

**Oatmeal, Egg** white powder, Medium-chain triglycerides (contains **milk** derivative), Inulin, Cocoa powder, Potassium citrate, Calcium phosphate, Sweetener (Erythritol), Magnesium citrate, Anti-caking agent (Silicon dioxide), Reduced L glutathione, Cocoa flavour, Vitamin C (L-Ascorbic Acid), Short Bifidum bacterium B-3, Zinc gluconate, Sweetener (Steviol glycosides), Iron sulfate, Vitamin E (DL-alpha-tocopheryl acetate), Manganese gluconate, Vitamin A (Retinyl acetate), Copper gluconate, Vitamin B5 (Calcium D-pantothenate), Vitamin D3 (Cholecalciferol), Vitamin B6 (Pyridoxine hydrochloride), Vitamin B2 (Riboflavin), Vitamin B1 (Chlorhydrate of Thiamine), Vitamin B9 (Pteroil-monoglutamic acid), Sodium selenite, D-Biotin, Vitamin B12 (Cyanocobalamin), Vitamin B3 (Nicotinamide), Potassium iodide.

## Cómo utilizar

Mezcle 30 g (1 cucharada) de producto de una a 3 veces al día en 150-200 ml de agua u otro líquido adecuado, agite vigorosamente.

## Advertencias

No exceder la dosis diaria recomendada. Mantener fuera del alcance de los niños menores de tres años. Los suplementos no deben considerarse como sustitutos de una dieta variada y equilibrada y de un estilo de vida saludable. No lo use durante períodos prolongados sin consultar a su médico. No usar durante el embarazo y la lactancia. **Sin gluten.**

## VALORES NUTRICIONALES

por 100 g	%VNR*	
Energía	1446,28 kJ / 344,5 kcal	-
Grasa	10,22 g	-
de los cuales los ácidos grasos saturados	7,94 g	-
de los cuales triglicéridos de cadena media	6,67 g	-
carbohidratos	33,89 g	-
de los cuales azúcares	0,36 g	-
Fibras	10,04 g	-
Proteínas	24,22 g	-
Sal	0,102 g	-
Vitamina A (Acetato de retinilo)	533,33 mcg	66,67
Vitamina D3 (Colecalciferol)	3,33 mcg	66,6
Vitamina E (Acetato de DL-alfa-tocoferile)	8 mg	66,67
Vitamina C (Ácido L-ascórbico)	53,33 mg	66,66
Vitamina B1 (Clorhidrato de tiamina)	0,73 mg	66,36
Vitamina B2 (Riboflavina)	0,93 mg	66,43
Vitamina B3 (Nicotinamida)	10,67 mg	66,69
Vitamina B6 (Hidrocloruro de piridoxina)	0,93 mg	66,43
Vitamina B9 (Ácido pteroil-monoglutámico)	166,67 mcg	83,34
Vitamina B12	2,083 mcg	83,32
Biotina	33,33 mcg	66,66
Vitamina B5 (Pantotenato de calcio-D)	4 mg	63,67
Potasio	1266,67 mg	63,33
Calcio	666,67 mg	83,33
Magnesio	250 mg	66,67
Hierro	8,83 mg	63,07
Zinc	6,33 mg	63,3
Cobre	0,67 mg	67
Manganeso	1,33 mg	66,5
Selenio	36,67 mcg	66,67
Yodo	100 mcg	66,67
L-glutatión	277,78 mg	-
Bifidum bacterium breve B-3	3,33x10 <sup>9</sup> UFC	-

\*VRN = Valor de Referencia de Nutrientes

## How to use

Mix 30 g (1 scoop) of product one to 3 times a day in 150-200 ml of water or other suitable liquid, shake vigorously.

## Warnings

Do not exceed the recommended daily dose. Keep out of the reach of children under three. Supplement should not be considered as substitute for a varied and balanced diet and healthy lifestyle. Do not use for prolonged periods without consulting your doctor. Do not use during pregnancy or breastfeeding. **Gluten-free.**

## NUTRITIONAL VALUES

	per 100 g	%VNR*
Energy	1446,28 kJ / 344,5 kcal	-
Fat	10,22 g	-
of which saturated fatty acids	7,94 g	-
of which medium chain triglycerides	6,67 g	-
carbohydrates	33,89 g	-
of which sugars	0,36 g	-
Fibers	10,04 g	-
Protein	24,22 g	-
Salt	0,102 g	-
Vitamin A (Retinyl acetate)	533,33 mcg	66,67
Vitamin D3 (Cholecalciferol)	3,33 mcg	66,6
Vitamin E (DL-alpha-tocopheryl acetate)	8 mg	66,67
Vitamin C (L-Ascorbic Acid)	53,33 mg	66,66
Vitamin B1 (Chlorhydrate of Thiamine)	0,73 mg	66,36
Vitamin B2 (Riboflavin)	0,93 mg	66,43
Vitamin B3 (Nicotinamide)	10,67 mg	66,69
Vitamin B6 (Pyridoxine hydrochloride)	0,93 mg	66,43
Vitamin B9 (Pteroil-monoglutamic acid)	166,67 mcg	83,34
Vitamin B12	2,083 mcg	83,32
Biotin	33,33 mcg	66,66
Vitamin B5 (Calcium D-pantothenate)	4 mg	63,67
Potassium	1266,67 mg	63,33
Calcium	666,67 mg	83,33
Magnesium	250 mg	66,67
Iron	8,83 mg	63,07
Zinc	6,33 mg	63,3
Copper	0,67 mg	67
Manganese	1,33 mg	66,5
Selenium	36,67 mcg	66,67
Iodine	100 mcg	66,67
L-glutathione	277,78 mg	-
Short Bifidum bacterium B-3	3,33x10 <sup>9</sup> UFC	-

\*NRV = Nutrient Reference Value

## POWERFECT



CHOOSE YOUR  
LANGUAGE

Item 00332

600 g



### Descripción

Producto que se debe tomar antes de empezar la actividad física, estudiado para un enfoque de las actividades anaeróbicas o que implican principalmente los sistemas ATP-CP y anaeróbicas glucolíticas. Los aminoácidos ramificados BCAA, la beta-alanina, la taurina, los carbohidratos de liberación media/ prolongada, la arginina y la creatina son los protagonistas de esta fórmula destinada a todos los deportes, tanto individuales, como también de equipo, que suponen, gracias a su naturaleza, la implicación de los sistemas energéticos a corto plazo. Sostenimiento del esfuerzo deportivo de tipo anaeróbico y síntesis más acentuada de proteínas en un solo producto.

### Description

Product to be taken before the physical activity studied for an approach of anaerobe activities or involving mainly the ATP-CP systems and glycolytic anaerobe systems.

BCAA branched amino acids, beta-alanine, Taurine, carbohydrates with average/long release, arginine and creatinine are the protagonists of this formula for all sports, both individual and team sports, which entail, by their nature, the involvement of energetic systems of short-term.

Covering of sport effort type anaerobe and higher synthesis of proteins in one product.

## Ingredientes

Maltodextrina, Creatina monohidrato, L-arginina alfa chetoglutarato, L-leucina, L-Isoleucina, L-valina, Taurina, Beta-alanina, Agente antiaglomerante (Dióxido de silicio), Acidificante (ácido cítrico), Aromas: Limón, Naranja, Edulcorante (Glucósidos de esteviol), Vitamina B6 (Hidrocloruro de piridoxina).

## Cómo utilizar

Mezcle 20 g (2 cucharadas) de producto en 150-200 ml de agua u otro líquido adecuado una o dos veces al día, agite vigorosamente.

## Advertencias

No exceder la dosis diaria recomendada. Mantener fuera del alcance de los niños menores de tres años. Los suplementos no deben considerarse como sustitutos de una dieta variada y equilibrada y de un estilo de vida saludable. No usar durante el embarazo y la lactancia. No lo use durante períodos prolongados sin consultar a su médico. Debido a la presencia de creatina, el producto está destinado solo a adultos. **Sin gluten.**

## VALORES NUTRICIONALES

Per maximum daily dose (40 g)		%VNR*
Maltodextrina	30 g	-
Creatina monohidrato	3 g	-
L-Arginina	1 g	-
L-leucina	1,5 g	-
L-Isoleucina	0,75 g	-
L-valina	0,75 g	-
Taurina	0,5 g	-
Beta-alanina	0,5 g	-
Vitamina B6 (Hidrocloruro de piridoxina)	0,7 mg	50

\*VRN = Valor de Referencia de Nutrientes

## Ingredients

Maltodextrin, Monohydrate creatinine, L-arginine alpha Ketoglutaric, L-leucine, L-isoleucine, L-valine, Taurine, Beta-alanine, Anti-caking agent (Silicon dioxide), Acidifying (Citric acid), Aromas: Lime, Orange, Sweetener (Steviol glycosides), Vitamin B6 (Pyridoxine hydrochloride).

## How to use

Mix 20 g (2 scoops) of product in 150-200 ml of water or other suitable liquid once or twice a day, shake vigorously.

## Warnings

Do not exceed the recommended daily dose. Keep out of the reach of children under three. Supplement should not be considered as substitute for a varied and balanced diet and healthy lifestyle. Do not use during pregnancy or breastfeeding. Do not use for prolonged periods without consulting your doctor. Due to the presence of creatine, the product is intended for adults only. **Gluten-free.**

## NUTRITIONAL VALUES

Per maximum daily dose (40 g)		%VNR*
Maltodextrin	30 g	-
Monohydrate creatinine	3 g	-
L-Arginine	1 g	-
L-leucine	1,5 g	-
L-isoleucine	0,75 g	-
L-valine	0,75 g	-
Taurine	0,5 g	-
Beta-alanine	0,5 g	-
Vitamin B6 (Pyridoxine hydrochloride)	0,7 mg	50

\*NRV = Nutrient Reference Value

## ATHLETIVE

CHOOSE YOUR  
LANGUAGE

Item 00333

900 g

**Descripción**

Producto que se debe tomar antes de empezar la actividad física, estudiado para un enfoque de las actividades aeróbicas.

Para un aumento de las reservas de glucógeno previas al entrenamiento, el producto proporciona una dosis de carbohidratos adecuada para los deportes que integran una alta componente aeróbica y con una importante dosis de resistencia.

La presencia de los carbohidratos y del TMC (sostenidos debidamente por las vitaminas B1 y B5) facilita el aumento del rendimiento de los deportistas en las actividades anaeróbicas, el hierro y la vitamina C siendo componentes esenciales para los deportistas de estas disciplinas. Para completar la fórmula, los aminoácidos ramificados BCAA, beta-alanina y arginina.

**Description**

Product to be taken before the physical activity, studied for aerobic activities.

For an increase of the reserves of pre-workout glycogen, the product supplies a relevant dose of carbohydrates for the sports with high aerobic component and high resistance. The presence of carbohydrates and TMC (properly supported by vitamins B1 and B5) serves the increase of sportsmen performance during anaerobic activities, the iron and vitamin C are essential components for sportsmen practicing such activities.

To complete the formula, BCAA branched amino acids, beta-alanine and arginine.

## Ingredientes

Maltodextrina, Triglicéridos de cadena media (contiene derivados de la **leche**), Edulcorante (Eritritol), L-arginina alfa chetoglutarato, L-leucina, L-Isoleucina, L-valina, Beta-alanina, Acidificante (ácido cítrico), Aromas: Limón, Naranja, Vitamina C (Ácido L-ascórbico), Agente antiaglomerante (Dióxido de silicio), Edulcorante (Glucósidos de esteviol), Fumarato ferroso, Vitamina B1 (Clorhidrato de tiamina), Vitamina B5 (Pantotenato de calcio-D), Vitamina B6 (Hidrocloreto de piridoxina).

## Cómo utilizar

Mezcle 30 g (2 cucharadas) de producto en 100 - 150 ml de agua u otro líquido adecuado de una a tres veces al día, agite vigorosamente.

## Advertencias

No exceder la dosis diaria recomendada. Mantener fuera del alcance de los niños menores de tres años. Los suplementos no deben considerarse como sustitutos de una dieta variada y equilibrada y de un estilo de vida saludable. Debido a la presencia de creatina, el producto está destinado solo a adultos. No usar durante el embarazo y la lactancia. No lo use durante períodos prolongados sin consultar a su médico.

## VALORES NUTRICIONALES

Por dosis máxima diaria (90 g)		%VNR*
Maltodextrina	20 g	-
TCM	4,67 g	-
L-Arginina	0,333 g	-
L-leucina	0,5 g	-
L-Isoleucina	0,25 g	-
L-valina	0,25 g	-
Beta-alanina	0,167 g	-
Vitamina C (Ácido L-ascórbico)	30 mg	37,5
Hierro	5 mg	35,7
Vitamina B1 (Clorhidrato de tiamina)	3,33 mg	302,7
Vitamina B5 (Pantotenato de calcio-D)	3,33 mg	55,5
Vitamina B6 (Hidrocloreto de piridoxina)	0,23 mg	16,4

\*VRN = Valor de Referencia de Nutrientes

## Ingredients

Maltodextrin, Medium-chain triglycerides (contains **milk** derivative), Sweetener (Erythritol), L-arginine alpha Ketoglutaric, L-leucine, L-isoleucine, L-valine, Beta-alanine, Acidifying (Citric acid), Aromas: Lime, Orange, Vitamin C (L-Ascorbic Acid), Anti-caking agent (Silicon dioxide), Sweetener (Steviol glycosides), Ferrous fumarate, Vitamin B1 (Chlorhydrate of Thiamine), Vitamin B5 (Calcium D-pantothenate), Vitamin B6 (Pyridoxine hydrochloride).

## How to use

Mix 30 g (2 scoops) of product in 100 - 150 ml of water or other suitable liquid from one to three times a day, shake vigorously.

## Warnings

Do not exceed the recommended daily dose. Keep out of the reach of children under three. Supplement should not be considered as substitute for a varied and balanced diet and healthy lifestyle. Due to the presence of creatine, the product is intended for adults only. Do not use during pregnancy or breastfeeding. Do not use for prolonged periods without consulting your doctor.

## NUTRITIONAL VALUES

Per maximum daily dose (90 g)		%VNR*
Maltodextrin	20 g	-
TCM	4,67 g	-
L-Arginine	0,333 g	-
L-leucine	0,5 g	-
L-isoleucine	0,25 g	-
L-valine	0,25 g	-
Beta-alanine	0,167 g	-
Vitamin C (L-Ascorbic Acid)	30 mg	37,5
Iron	5 mg	35,7
Vitamin B1 (Chlorhydrate of Thiamine)	3,33 mg	302,7
Vitamin B5 (Calcium D-pantothenate)	3,33 mg	55,5
Vitamin B6 (Pyridoxine hydrochloride)	0,23 mg	16,4

\*NRV = Nutrient Reference Value

## ENERGY

CHOOSE YOUR  
LANGUAGE

Item 00335

6 x 200 ml

**Descripción**

La falta del aporte de carbohidratos durante los ejercicios prolongados causa una disminución de la energía, limitando la capacidad del deportista.

El producto Sport Energy está creado para responder a las necesidades físicas aumentadas durante los entrenamientos intensos. El suplemento de carbohidratos, Vitamina B1 y Vitamina B6 responde a las necesidades energéticas durante la actividad deportiva prolongada. La administración está dividida según las horas específicas de deporte, dado que el consumo en una sola administración no tiene la misma eficiencia. La vitamina B6 contribuye a la reducción de la fatiga y del agotamiento y, junto con la Vitamina B1, favorece el metabolismo energético normal. La absorción es aumentada gracias a la mezcla de carbohidratos propuesta.

**Description**

An absence of the supply of carbohydrates during extended exercise causes a decrease of energy, restricting the sportsman capacity. The product Sport Energy is conceived to cover increased physical needs during intense workout.

The supplement of carbohydrates, Vitamin B1 and Vitamin B6 covers the energy necessities during extended sport activity.

The administration depends on specific hours of sport, since one administration is not equally efficient.

Vitamin B6 reduced fatigue and exhaustion and, with Vitamin B1, supports normal energetic metabolism.

Absorption is maximised due to the mix of carbohydrates proposed.



## Ingredientes

Aqua (Water), D-glucosa, Maltodextrina, Fructosa, Corrector de la acidez (Lactato de sodio solo. 60%), Conservante (Sorbato de potasio), Acidificante (ácido cítrico), Aromas: Limón, Naranja, Vitamina B6 (Hidrocloruro de piridoxina), Vitamina B1 (Clorhidrato de tiamina).

## Cómo utilizar

Consumir en su forma pura o diluido en agua, en tragos pequeños, durante la actividad física.

## Advertencias

No exceder la dosis diaria recomendada. Mantener fuera del alcance de los niños menores de tres años. Los suplementos no deben considerarse como sustitutos de una dieta variada y equilibrada y de un estilo de vida saludable. **Sin gluten.**

## VALORES NUTRICIONALES

por porción (200 ml)		%VNR*
Energía	1020 kJ / 240 kcal	
Grasa	-	-
de los cuales los ácidos grasos saturados	-	-
carbohidratos	60 g	
de los cuales maltodextrina	18 g	
de los cuales azúcares	42 g	-
de los cuales D-glucosa	30 g	-
de los cuales la fructosa	12 g	-
Fibras	-	-
Proteínas	-	-
Sal	-	-
Vitamina B6 (Hidrocloruro de piridoxina)	0,28 mg	20
Vitamina B1 (Clorhidrato de tiamina)	0,22 mg	20

\*VRN = Valor de Referencia de Nutrientes

## Ingredients

Aqua (Water), D-glucose, Maltodextrin, Fructose, Acidity regulator (Sodium lactate sol. 60%), Preservative (Potassium sorbate), Acidifying (Citric acid), Aromas: Lime, Orange, Vitamin B6 (Pyridoxine hydrochloride), Vitamin B1 (Chlorhydrate of Thiamine).

## How to use

Take in pure state or diluted in water, in small gulps, during physical activity.

## Warnings

Do not exceed the recommended daily dose. Keep out of the reach of children under three. Supplement should not be considered as substitute for a varied and balanced diet and healthy lifestyle. **Gluten-free.**

## NUTRITIONAL VALUES

per serving (200 ml)		%VNR*
Energy	1020 kJ / 240 kcal	
Fat	-	-
of which saturated fatty acids	-	-
carbohydrates	60 g	
of which maltodextrin	18 g	
of which sugars	42 g	-
of which D-glucose	30 g	-
of which fructose	12 g	-
Fibers	-	-
Protein	-	-
Salt	-	-
Vitamin B6 (Pyridoxine hydrochloride)	0,28 mg	20
Vitamin B1 (Chlorhydrate of Thiamine)	0,22 mg	20

\*NRV = Nutrient Reference Value

## HYDRA



CHOOSE YOUR  
LANGUAGE

Item 00334

30 x 8 g



### Descripción

Hydra es un producto creado para ofrecer exclusivamente las sales minerales necesarias durante el entrenamiento y en caso de transpiración abundante.

Ofrece magnesio, potasio, sodio y cloruro, sin carbohidratos, para una versatilidad total del producto, evitando la intervención en los períodos de uso y recarga de otros carbohidratos tomados en varias fases del entrenamiento.

### Description

Hydra is a product conceived to supply exclusively mineral salts necessary during workout and abundant sweat.

Provides magnesium, potassium, sodium and chlorine, no carbohydrates, for a complete versatility of product, avoiding to interfere during the periods of use and recharge of other carbohydrates taking during different phases of workout.

## Ingredientes

Cloruro de Sodio, Acidificante (ácido cítrico), Citrato de magnesio, Aromas: Limón, Naranja, Citrato de potasio, Agente antiaglomerante (Dióxido de silicio), Agentes Edulcorantes (Eritritol; Glucósidos de esteviol), Colorante: betacaroteno.

## Cómo utilizar

Disuelva el contenido de un sobre en 500 ml de agua y agite vigorosamente.

## Advertencias

No exceder la dosis diaria recomendada. Mantener fuera del alcance de los niños menores de tres años. Los suplementos no deben considerarse como sustitutos de una dieta variada y equilibrada y de un estilo de vida saludable. **Sin gluten.**

## VALORES NUTRICIONALES

por porción (8 g)		%VNR*
Sodio	787,2 mg	
Cloruro	1212,8 mg	151,6
Potasio	300 mg	15
Magnesio	150 mg	40

\*VRN = Valor de Referencia de Nutrientes

## Ingredients

Sodium chloride, Acidifying (Citric acid), Magnesium citrate, Aromas: Lime, Orange, Potassium citrate, Anti-caking agent (Silicon dioxide), Sweetener (Erythritol; Steviol glycosides), Dye: Betacarotene.

## How to use

Dissolve the contents of one sachet in 500 ml of water and shake vigorously.

## Warnings

Do not exceed the recommended daily dose. Keep out of the reach of children under three. Supplement should not be considered as substitute for a varied and balanced diet and healthy lifestyle. **Gluten-free.**

## NUTRITIONAL VALUES

per serving (8 g)		%VNR*
Sodium	787,2 mg	
Chloride	1212,8 mg	151,6
Potassium	300 mg	15
Magnesium	150 mg	40

\*NRV = Nutrient Reference Value

## UPGRATE

CHOOSE YOUR  
LANGUAGE

Item 00336

600 g

**Descripción**

Upgrate es un producto diseñado para garantizar una rápida recuperación de las reservas de glucógeno y para limitar lo mejor posible la descomposición de las proteínas después del entrenamiento. En esta fase, resultan esenciales la alimentación con glucógeno muscular y la reparación y la síntesis del tejido muscular. En este sentido, Upgrate ofrece una mezcla de carbohidratos, proteínas de absorción rápida, glutamina, aminoácidos de cadena ramificada BCAA y HMB, que satisfacen este requisito. Para completar la fórmula, se ha introducido la carnosina, útil para el equilibrio correcto ácido-básico.

Suplemento alimenticio a base de proteínas, HMB, L-glutamina, BCAA, L-carnosina y Vitamina B6.

**Description**

Upgrate is a product conceived to secure fast recovery of the reserves of glycogen to improve the decomposition of post-workout proteins.

During this phase, it is fundamental the supply with muscle glycogen and reparation of muscle tissue.

Therefore, Upgrate provides a mix of carbohydrates, proteins with fast absorption, glutamine, amino acids with BCAA and HMB branched catena, covering such requisite.

For a complete formula, carnitine was introduced, to support the correct acid-base balance.

Food supplement based on proteins, HMB, L-glutamine, BCAA, L-carnitine and Vitamin B6.

## Ingredientes

D-glucosa, Aislado de proteína de suero (contiene derivados de la soja), Maltodextrina, Hidroximetilbutirato de calcio, Inulina, Cacao en polvo, L-glutamina, L-leucina, L-valina, L-carnosina, Sabor de cacao, Agente antiaglomerante (Dióxido de silicio), Vitamina B6 (Hidrocloruro de piridoxina).

## Cómo utilizar

Mezcle una o tres veces al día 20 g (1 cucharada) de producto en 150 ml de agua u otro líquido adecuado, agite vigorosamente.

## Advertencias

No exceder la dosis diaria recomendada. Mantener fuera del alcance de los niños menores de tres años. Los suplementos no deben considerarse como sustitutos de una dieta variada y equilibrada y de un estilo de vida saludable. No usar durante el embarazo y la lactancia. No lo use durante períodos prolongados sin consultar a su médico. **Sin gluten.**

## VALORES NUTRICIONALES

	per 100 g	%VNR*
Energía	1457,9 kJ / 344,05 kcal	-
Grasa	1,3 g	-
de los cuales los ácidos grasos saturados	0,69 g	-
carbohidratos	51,35 g	-
de los cuales azúcares	35,25 g	-
de los cuales D-glucosa	35 g	-
Fibras	5,25 g	-
Proteínas	29,15 g	-
Sal	0,225 g	-
Vitamina B6 (Hidrocloruro de piridoxina)	1,75 mg	125
HMB	5 g	-
L-glutamina	1,66 g	-
L-leucina	1,66 g	-
L-isoleucina	0,835 g	-
L-valina	0,835 g	-
L-carnosina	0,835 g	-

\*VRN = Valor de Referencia de Nutrientes

## Ingredients

D-glucose, Whey protein isolate (contains soy derivatives), Maltodextrin, Calcium hydroxymethylbutyrate, Inulin, Cocoa powder, L-glutamine, L-leucine, L-valine, L-carnosine, Cocoa flavour, Anti-clumping agent (Silicon dioxide), Vitamin B6 (Pyridoxine hydrochloride).

## How to use

Mix one to three times a day 20 g (1 scoop) of product in 150 ml of water or other suitable liquid, shake vigorously.

## Warnings

Do not exceed the recommended daily dose. Keep out of the reach of children under three. Supplement should not be considered as substitute for a varied and balanced diet and healthy lifestyle. Do not use during pregnancy or breastfeeding. Do not use for prolonged periods without consulting your doctor. **Gluten-free.**

## NUTRITIONAL VALUES

	per 100 g	%VNR*
Energy	1457,9 kJ / 344,05 kcal	-
Fat	1,3 g	-
of which saturated fatty acids	0,69 g	-
carbohydrates	51,35 g	-
of which sugars	35,25 g	-
of which D-glucose	35 g	-
Fibers	5,25 g	-
Protein	29,15 g	-
Salt	0,225 g	-
Vitamin B6 (Pyridoxine hydrochloride)	1,75 mg	125
HMB	5 g	-
L-glutamine	1,66 g	-
L-leucine	1,66 g	-
L-isoleucine	0,835 g	-
L-valine	0,835 g	-
L-carnosine	0,835 g	-

\*NRV = Nutrient Reference Value

## REVELOP

CHOOSE YOUR  
LANGUAGE

Item 00337

390 g

## Descripción

Snep, en colaboración con Wepa Science, estudió Revelop, un producto que promueve la etapa de crecimiento muscular y garantiza el reposo durante la noche, indispensable para cualquier deportista. Las proteínas de liberación lenta, una pequeña dosis de carbohidratos y glutamina aseguran una cobertura óptima para la recuperación de las proteínas durante la noche. El triptófano facilita el reposo. Los ingredientes de esta fórmula responden a la necesidad aumentada de proteínas, ofreciendo al mismo tiempo al atleta un reposo adecuado, el fundamento de un rendimiento deportivo óptimo.

## Ingredientes

Caseína ácida (derivado de la **leche**), Maltodextrina, L-glutamina, L -triptofán, Cacao en polvo, Inulina, Edulcorante (Eritritol), Agente antiaglomerante (Dióxido de silicio), Aromas (Cacao; Galleta), Edulcorante (Sucralosa).

## Cómo utilizar

Mezcle una vez al día (por la noche antes de acostarse) 26 g (2 cucharadas) de producto en 150 ml-200 ml de agua u otro líquido adecuado, agite vigorosamente.

## Advertencias

No exceder la dosis diaria recomendada. Mantener fuera del alcance de los niños menores de tres años. Los suplementos no deben considerarse como sustitutos de una dieta variada y equilibrada y de un estilo de vida saludable. No usar durante el embarazo y la lactancia. No lo use durante períodos prolongados sin consultar a su médico.

## VALORES NUTRICIONALES

	por porción 26g.	por 100 g
Energía	304,82 kJ / 71,94 kcal	1172,38 kJ / 276,69 kcal
Grasa	0,4 g	1,54 g
de los cuales los ácidos grasos saturados	0,145 g	0,558 g
carbohidratos	4,16 g	16 g
de los cuales azúcares	0,004 g	0,015 g
Fibras	0,85 g	3,27 g
Proteínas	12,5 g	48,1 g
Sal	0,016 g	0,062 g
Glutamina	2 g	7,69 g
Triptófano	2 g	7,69 g

## Description

Snep, in collaboration with Wepa Science, has studied Revelop, a product promoting the stage of muscle development and secures rest during the night, indispensable to any sportsman. Proteins with slow release, a low dose of carbohydrates and glutamine provides for optimum cover for the recovery of proteins during the night.

The tryptophan supports the rest.

The ingredients of this formula cover the increase demand of proteins, providing simultaneously to the athlete a proper rest, recommended for good sport results.

## Ingredients

Acid casein (**milk** derivative), Maltodextrin, L-glutamine, L-tryptophan, Cocoa powder, Inulin, Sweetener (Erythritol), Anti-caking agent (Silicon dioxide), Aromas (Cocoa; Cookie), Sweetener (Sucralose).

## How to use

Mix once a day (in the evening before bedtime) 26 g (2 scoops) of product in 150 ml-200 ml of water or other suitable liquid, shake vigorously.

## Warnings

Do not exceed the recommended daily dose. Keep out of the reach of children under three. Supplement should not be considered as substitute for a varied and balanced diet and healthy lifestyle. Do not use during pregnancy or breastfeeding. Do not use for prolonged periods without consulting your doctor.

## NUTRITIONAL VALUES

	per serving 26g.	per 100 g
Energy	304,82 kJ / 71,94 kcal	1172,38 kJ / 276,69 kcal
Fat	0,4 g	1,54 g
of which saturated fatty acids	0,145 g	0,558 g
carbohydrates	4,16 g	16 g
of which sugars	0,004 g	0,015 g
Fibers	0,85 g	3,27 g
Protein	12,5 g	48,1 g
Salt	0,016 g	0,062 g
Glutamine	2 g	7,69 g
Tryptophan	2 g	7,69 g



**snep**  
Your well-being solution



# FUNCTIONAL FOODS ALIMENTOS FUNCIONALES

---

"Tengo gustos simples; me satisfago con lo mejor."

Oscar Wilde

Todos necesitamos una pequeña recompensa diaria.  
Párate un momento, descansa un poco y regálale un momento  
lleno de gusto, todo para ti.

---

"I'm a man of simple tastes. I'm always satisfied with the best."

Oscar Wilde

We all need a little daily reward.  
Stop for a while, take a break and give yourself a moment of full  
taste, all for you.





sneep



## CHOCO CUP



CHOOSE YOUR  
LANGUAGE

Item 00199

### Descripción

Chocolate en taza con Ganoderma 10 sobres de 27 gr.

### Ingredientes

Maltitol, Maizena, Ganoderma lucidum (Curtis) P. Karst. Parte superior de hongo Sporophorum Extracto seco tit. 10% en polisacáridos 2g / sobre de 27g.

### Cómo utilizar

Una bolsita al día.

No recomendamos hacer utilizar el producto a niños menores de 3 años, durante el embarazo, la lactancia o, en cualquier caso, durante períodos prolongados sin escuchar la opinión del médico.

### Advertencias

Una bolsita al día. No exceda la dosis recomendada. Los suplementos no deben considerarse como sustitutos de una dieta variada y equilibrada y de un estilo de vida saludable. No se recomienda el uso de este medicamento en niños durante el embarazo y la lactancia, ni durante períodos prolongados sin consultar a su médico. Con edulcorante (maltitol). **Sin gluten.**

### VALORES NUTRICIONALES

Valor energético	
Valor energético	408 kj / 98 Kcal
grasas mencionadas	2,8 g
Ácidos grasos saturados	1,7 g
carbohidratos	71,5 g
de los cuales azúcares	0,2 g
Proteínas	6,9 g
Sal	0,08 g

### Description

Soluble Chocolate with Ganoderma 10 sachets of 27 gr.

### Ingredients

Maltitol, Corn starch, Ganoderma lucidum (Curtis) P. Karst. Sporophorum mushroom upper part Dry extract tit. 10% in polysaccharides 2g / sachet of 27g.

### How to use

One sachet a day.

We do not recommend taking the product to children under 3 years of age, during pregnancy, breastfeeding or in any case for prolonged periods without hearing the opinion of the doctor.

### Warnings

une sachet a day. Do not exceed the recommended dose. Supplement should not be considered as substitute for a varied and balanced diet and healthy lifestyle. It is not recommended to take the product to children, during pregnancy and breastfeeding, or for prolonged periods without consulting the doctor. With sweetener (maltitol). **Gluten free.**

### NUTRITIONAL VALUES

Energetic value	
Energetic value	408 kj / 98 Kcal
fats referred to	2,8 g
Saturated fatty acids	1,7 g
carbohydrates	71,5 g
of which sugars	0,2 g
Protein	6,9 g
Salt	0,08 g

## CHOCO MOON



CHOOSE YOUR  
LANGUAGE

Item 00198

### Descripción

Complemento alimenticio a base de cacao, con Melatonina, Pasiflora, Griffonia y Ganoderma.

Útil para ajustar el estado de ánimo, contribuir a la reducción del tiempo requerido para dormir y aliviar los síntomas de jet-leg.

### Ingredientes

Cacao, Pasta con sabor de chocolate, Edulcorante (Maltitol), Manteca de cacao, Ganoderma lucidum (Curtis) P. Karst. Parte superior del hongo Sporophorum Extracto seco tit. 10% en polisacáridos 880 mg/chocolate, Passiflora (Passiflora incarnata partes aéreas Extracto seco) 160 mg/chocolate, Semillas de Griffonia (Griffonia simplicifolia (DC.) Baill.) Extracto seco 44 mg / chocolate, Emulsificante: Lecitina de **soja**, Melatonina 1mg/chocolate, Extracto natural de vainilla.

### Cómo utilizar

1 chocolate para consumir antes de acostarse.

### Advertencias

No se recomienda dar el producto a niños menores de 12 años, durante el embarazo, la lactancia o en cualquier caso por períodos prolongados sin consultar a un médico. No exceda la dosis recomendada. Los suplementos no deben considerarse como sustitutos de una dieta variada y equilibrada y de un estilo de vida saludable. Mantener fuera del alcance de los niños menores de tres años. Dosis diaria recomendada: 1 chocolate para consumir antes de acostarse. Almacenar en un lugar fresco y seco. **Sin gluten.** Contiene maltodextrina de maíz. Puede contener trazas de frutos secos y proteínas de la leche. Chocomoon contiene edulcorante. El consumo excesivo puede tener efectos laxantes. **Puede contener trazas de frutos secos y lactosa.**

### VALORES NUTRICIONALES

	per 100 g	per serving 8,4 g
por 100 g	por servicio 8,4 g	
Valor energético	1889 kJ / 452 kcal	159 kJ/38kcal
grasas mencionadas	30,7 g	2,6 g
Ácidos grasos saturados	18,4 g	1,5 g
Carbohidratos	47,9 g	4,0 g
de los cuales azúcares:	0,4 g	0,03 g
Proteínas	6,6 g	0,6 g
Sal	0,2 g	0,02 g

### Description

Food supplement based on cocoa, with Melatonin, Passiflora, Griffonia and Ganoderma.

Useful to adjust the mood, contribute to the reduction of the time required to sleep and relieve the symptoms of jet leg.

### Ingredients

Cocoa, Chocolate aroma pasta, Sweetener (Maltitol), Cocoa butter, Ganoderma lucidum (Curtis) P. Karst. Sporophorum mushroom upper part Dry extract tit. 10% in polysaccharides 880mg/chocolate, Passiflora (Passiflora incarnata parts aeree Dry extract ) 160 mg/chocolate, Griffonia (Griffonia simplicifolia (DC.) Baill.) Seeds Dry extract 44 mg / chocolate, Emulsifier: **Soy** lecithin, Melatonin 1mg/chocolate, Natural extract of vanilla.

### How to use

1 chocolate to be consumed before bedtime.

### Warnings

It is not recommended to take the product to children under the age of 12, during pregnancy, breastfeeding or in any case for prolonged periods without consulting a doctor. Do not exceed the recommended dose. Supplement should not be considered as substitute for a varied and balanced diet and healthy lifestyle. Keep out of the reach of children under three. Recommended daily dose: 1 chocolate to be consumed before going to bed. Store in a cool dry place. **Gluten-free.** Contains maize maltodextrin It may contain traces of nuts and milk proteins. Chocomoon contains sweetener. Excessive consumption can have laxative effects. **May contain traces of dried fruit and lactose.**

### NUTRITIONAL VALUES

	per 100 g	per serving 8,4 g
Energetic value	1889 kJ / 452 kcal	159 kJ/38kcal
fats referred to	30,7 g	2,6 g
Saturated fatty acids	18,4 g	1,5 g
Carbohydrates	47,9 g	4,0 g
of which sugars:	0,4 g	0,03 g
Protein	6,6 g	0,6 g
Salt	0,2 g	0,02 g





## CHOCO BREAK



CHOOSE YOUR  
LANGUAGE

Item 00279

### Descripción

Complemento alimenticio a base de cacao. Reduce la sensación de hambre y contribuye a mantener un correcto equilibrio del peso.

- Opuntia ficus-indica: contribuye a la correcta absorción de los nutrientes y tiene una eficaz acción calmante sobre el sistema digestivo.
- Camelia sinensis: favorece el drenaje de los líquidos corporales.
- Griffonia simplicifolia: controla la sensación de hambre e induce al bienestar mental.
- Bromelina: enzima proteolítica que contribuye a drenar los líquidos.
- Theobroma cacao: ayuda al buen mantenimiento del tono y del estado de ánimo.
- Antioxidante: contiene polifenoles capaces de combatir los radicales libres.

### Ingredientes

Pasta de cacao (mínimo 70 % de cacao), Edulcorante (Maltitol), Manteca de cacao, Emulsionante: Lecitina de **soja**, Sabor natural de vainilla, Extracto seco de tallo de piña (Ananas comosus (L.) Merr.) 100 mg/cuadrado de 8 g., Extracto seco de higo chumbo (Opuntia ficus-indica (L.) Mill.) 75 mg/cuadrado de 8 g, Extracto seco de té verde (Camellia sinensis (L.) Kuntze) 100 mg/cuadrado de 8 g, Semillas de Griffonia (Griffonia simplicifolia (DC.) Baill.) Extracto seco 25mg / cuadrado de 8 g.

### Cómo utilizar

2 cuadraditos al día antes de las comidas principales.

### Advertencias

No se recomienda el uso de este medicamento en niños durante el embarazo y la lactancia, ni durante períodos prolongados sin consultar a su médico. Si la dieta se sigue a largo plazo, por más de 3 semanas, por favor, consulte a su médico. Mantener fuera del alcance de los niños menores de tres años. **Puede contener trazas de frutos secos y leche. Sin gluten.** Choco Break contiene edulcorante. El producto no sustituye una dieta variada, sino que debe usarse como parte de una dieta baja en calorías adecuada y de un estilo de vida saludable con un buen nivel de actividad física. El consumo excesivo puede tener efectos laxantes. **Puede contener trazas de frutos secos y lactosa.**

### VALORES NUTRICIONALES

Información nutricional	por 100 g	8 g	%AR
Valor energético	2192kJ / 524 kcal	176 kJ / 42 kcal	2
grasas mencionadas	35,0g	2,8g	4
Ácidos grasos saturados	21,1g	1,7g	9
Carbohidratos	46,9g	3,7g	1
de los cuales azúcares	0,1 g	0g	0
Proteínas	5,4 g	0,4 g	1
Sal	0,3g	0,02 g	<1

%AR Ingesta de referencia de un adulto medio

### Description

Food supplement based on cocoa. Acts as an appetite suppressant and helps maintain a balanced weight.

- Opuntia ficus indica: It contributes to the correct absorption of nutrients together with an effective soothing action for the digestive system.
- Camellia sinensis: It promotes the drainage of body fluids.
- Griffonia simplicifolia: It controls the feeling of hunger and induces mental well-being.
- Bromelain: Proteolytic enzyme that contributes to the drainage of fluids.
- Theobroma cacao: Helps maintain tone and mood.
- Antioxidant: contains polyphenols that fight free radicals.

### Ingredients

(cocoa min 70%) cocoa paste, Sweetener (Maltitol), Cocoa butter, Emulsifier: **Soy** lecithin, Natural vanilla flavor, Pineapple (Ananas comosus (L.) Merr.) dry extract stem 100mg/square 8g, Prickly pear (Opuntia ficus-indica (L.) Mill.) leaf dry extract 75mg/square 8g, Green tea (Camellia sinensis (L.) Kuntze) leaf Dry extract 100mg/square 8g, Griffonia (Griffonia simplicifolia (DC.) Baill.) Seeds Dry extract 25mg / square 8g.

### How to use

2 squares per day before main meals.

### Warnings

It is not recommended to take the product to children, during pregnancy and breastfeeding, or for prolonged periods without consulting the doctor. For long-term diet, over 3 weeks, please, it is recommended to consult your doctor. Keep out of the reach of children under three. **May contain traces of nuts and milk. Gluten-free.** Choco Break contains sweetener. The product does not replace a varied diet but must be used as part of a suitable low-calorie diet and a healthy lifestyle with a good level of physical activity. Excessive consumption can have laxative effects. **May contain traces of dried fruit and lactose.**

### NUTRITIONAL VALUES

Nutritional information	per 100 g	8 g	%AR
Energetic value	2192kJ / 524 kcal	176 kJ / 42 kcal	2
fats referred to	35,0g	2,8g	4
Saturated fatty acids	21,1g	1,7g	9
Carbohydrates	46,9g	3,7g	1
of which sugars	0,1 g	0g	0
Protein	5,4 g	0,4 g	1
Salt	0,3 g	0,02 g	<1

%AR baseline intake of an average adult (8400kJ/2000kcal)

**Item 00275**  
**HIERBAS AROMÁTICAS**  
**AROMATIC HERBS**

**Item 00276**  
**BARBACOA**  
**BARBECUE**

**Item 00277**  
**QUESO**  
**CHEESE**

**Item 00274**  
**TRUFA Y QUESO**  
**TRUFFLE & CHEESE**



## Descripción

CHIPS DE PROTEÍNA - Snacks de legumbres. FUENTE DE OMEGA 3, HORNEADAS, RICAS EN FIBRA. **Sin gluten.** 100 % legumbres, 20% proteínas, 10 % fibra.

## Ingredientes

Harina de legumbres (69,5%); Harina de frijol canelino (59%), Harina de garbanzos (3,5%), Harina de lenteja roja (3,5%), Harina de guisante (3,5%), Aceites vegetales; Aceite de maíz y lino;

**[Hierbas aromáticas]:** Aroma; Contiene **leche y derivados, incluida la lactosa**, Sal (1,6%), Romero (0,2%), Salvia (0,15%)

**[Barbacoa]:** Aroma; Sal (1,6%), Cebolla (0,7%), Tomate (0,6%), Pimentón (0,5%), Guindilla (0,1%).

**[Queso]:** Suero de leche, Queso en polvo (4,0%), Sal (2,0%).

**[Trufa & Queso]:** Preparado aromático con sabor a trufa (6,0% contiene **leche y derivados, incluida la lactosa**), Suero de leche (2,0%), Queso en polvo (1,6%), Sal (1,5%), Aroma.

## VALORES NUTRICIONALES

CONCENTRACIÓN MEDIA DE LOS INGREDIENTES DE 40 ml:	Hierbas aromáticas	Barbacoa	Queso	Trufa & Queso
Valor energético	691,2 Kj 164,6 Kcal	685,6 Kj 163,3 Kcal	771,5 Kj 184,4 Kcal	768,2 Kj 183,6 Kcal
grasas mencionadas	5,8	5,6	9,2	8,9
saturados	0,8	0,8	1,6	1,4
mono ácidos grasos insaturados	1,4	1,4	2,4	2,3
ácidos grasos poliinsaturados	3,2	3,2	5,0	5,0
Ácidos grasos omega 3 (ALA)	0,5	0,5	0,4	0,4
carbohidratos	19,3	18,9	16,7	17,3
de los cuales azúcares	2,7	2,0	2,0	1,8
fibras dietéticas	3,5	3,8	3,1	3,2
Proteínas	8,0	8,0	8,0	8,0
Sal	0,8	0,8	0,8	0,6

## Description

PROTEIN CHIPS - legume snacks. SOURCE OF OMEGA 3, BAKED IN THE OVEN, HIGH IN FIBRE. **Gluten-free.** 100% Legumes, 20% protein, 10% fibre.

## Ingredients

Legumes flours (69,5%): Cannellini bean flour (59%), Chickpea flour (3,5 %), Red lentil flour (3,5%), Pea flour (3,5%); Vegetable oils, Corn and flax oil,

**[Aromatic herbs]:** Aroma; Contains **milk and dairy products, including lactose**; Salt (1,6%); Rosemary (0,2%); Sage (0,15%).

**[Barbecue]:** Aroma; Salt (1,6%); Onion (0,7%); Tomato (0,6%); Paprika (0,5%); Chilli powder (0,1%).

**[Cheese]:** Whey; Powdered cheese (4,0%); Salt (2,0%).

**[Truffle & Cheese]:** Aromatic preparation with truffle flavour (6,0% contains **milk and dairy products, including lactose**), Whey (2,0%), Powdered cheese (1,6%), Salt (1,5%), Aroma.

## NUTRITIONAL VALUES

Nutritional information for 40 gr	Aromatic Herbs	Barbecue	Cheese	Truffle & Cheese
Energetic value	691,2 Kj 164,6 Kcal	685,6 Kj 163,3 Kcal	771,5 Kj 184,4 Kcal	768,2 Kj 183,6 Kcal
fats referred to	5,8	5,6	9,2	8,9
Saturates	0,8	0,8	1,6	1,4
monounsaturated fatty acids	1,4	1,4	2,4	2,3
polyunsaturated fatty acids	3,2	3,2	5,0	5,0
Omega 3 fatty acids (ALA)	0,5	0,5	0,4	0,4
Carbohydrates	19,3	18,9	16,7	17,3
of which sugars	2,7	2,0	2,0	1,8
dietary fibers	3,5	3,8	3,1	3,2
Protein	8,0	8,0	8,0	8,0
Salt	0,8	0,8	0,8	0,6





## BARRA DE CEREALES CON GANODERMA CEREAL SNACK BAR WITH GANODERMA



CHOOSE YOUR  
LANGUAGE

Item 00123



### Descripción

El objetivo con el que SNEP ha puesto a disposición estas barras de cereales es consumir bocadillos que satisfagan el apetito, permitiendo al mismo tiempo no introducir demasiadas calorías.

Snack Plus con un sabor agradable y crujiente, que tiene la ventaja de un contenido reducido en calorías (96.5 calorías por porción).

#### CONTIENE GLUTEN.

Propiedades de los cereales: Los cereales son alimentos fundamentales en la dieta porque juegan un papel central en la prevención y los trastornos de los diversos órganos del cuerpo.

Comer cereales, junto con otros alimentos, hace que nuestra dieta sea saludable y equilibrada.

La adición de extracto de Ganoderma Lucidum (Reishi) titulado al 10% aporta 200 mg por porción de este precioso elemento antioxidante a nuestro cuerpo.

El Snack Plus Bar es excelente para interrumpir los espacios entre las comidas principales, puede ayudar a mantener el hambre bajo control con solo 96.5 Kcal.

Es recomendable beber uno o dos vasos de agua después de comer las barras de Snack.

### Description

Consuming snacks that satisfy the appetite, allowing at the same time not to introduce too many calories is the goal with which SNEP has made these cereal bars available; Snack Plus with a pleasant and crunchy taste, which have the advantage of a reduced calorie content (96.5 calories per serving).

#### CONTAINS GLUTEN.

Properties of Cereals: cereals are fundamental foods in the diet because they provide the body, not only energy but above all substances that play a central role in the prevention and disorders of the various organs of the body.

Eating cereals, together with other foods, makes our diet healthy and balanced.

The addition of 10% titrated Ganoderma Lucidum (Reishi) extract helps to make our body 200 mg per serving of this precious antioxidant element.

The Snack Plus Bar is excellent for interrupting the spaces between main meals, it can help keep hunger under control with only 96.5 Kcal.

It is advisable to drink one or two glasses of water after eating the Snack bars.

## Ingredientes

Miel, Jarabe de arroz, **Avellanas** molidas, **Sésamo** descascarillado 8%, Semillas de girasol 8%, Semillas de calabaza 7%, Copos de **avena** 7%, Milla soplado 6%, **Farro** soplado 6%, Pasa (Pasa; Aceite de girasol), Frutos rojos, Copos de trigo 5%, Copos de maíz 3%, Quinoa soplado, Ganoderma lucidum (Curtis) P. Karst. Extracto seco de Sporophorum 0.03%.

## Cómo utilizar

El Snack Plus Barrita es ideal para acompañar los espacios entre las comidas principales y puede ayudar a controlar el apetito con solo 96.5 Kcal. Es aconsejable beber uno o dos vasos con agua después de comer los Snacks. Las barritas de Snack Plus no sustituyen una comida y es aconsejable no exceder las 2 unidades por día.

## Advertencias

Los suplementos alimenticios y los snack de cereales no sustituyen una dieta variada y equilibrada y un estilo de vida saludable. Mantener fuera del alcance de los niños.

**Contiene gluten. Puede contener trazas de otros frutos secos, cacahuetes, leche, soja y mostaza.**

## VALORES NUTRICIONALES

	por 100 g	para 25 g bar
Energía Jk / kcal	1608/386	402/96,5
grasas mencionadas	19 g	4,75 g
Ácidos grasos saturados	2 g	0,5 g
Los carbohidratos de los cuales:	42 g	10,5 g
Azúcares	21 g	5,25 g
Fibra	5 g	1,25 g
Proteínas	10 g	2,5 g
Sal	0,025 g	0,0062 g
Ganoderma lucidum (Curtis) P. Karst. Sporophorum	800 mg	200 mg

## Ingredients

Honey, Rice syrup, Chopped **hazelnut**, **Sesame** peeled 8%, Sunflower seeds 8%, Pumpkin seeds 7%, **Oat** flakes 7%, Millet blown 6%, Blown **spelt** 6%, Raisin (Raisin; Sunflower oil), Red fruits, Wheat flakes 5%, Corn flakes 3%, Puffed quinoa, Ganoderma lucidum (Curtis) P. Karst. Sporophorum Dry extract 0.03%.

## How to use

Snack Plus Bar is optimal to break the time between the main meals, it can help to control hunger with only 96.5 Kcal.

It is advisable to drink one or two glasses of water after eating Snack Plus Bar. Snack Plus Bar shall not be considered as a substitute for a meal, and it is recommended not to exceed 2 units per day.

## Warnings

Supplements or cereals Snack should not be considered as substitute of a varied and balanced diet and healthy lifestyle. Keep out of the reach of children. **Contains gluten. May contain traces of other nuts, peanuts, milk, soy and mustard.**

## NUTRITIONAL VALUES

	per 100 g	for 25 g bar
Jk / kcal energy	1608/386	402/96,5
fats referred to	19 g	4,75 g
Saturated fatty acids	2 g	0,5 g
Carbohydrates of which:	42 g	10,5 g
Sugars	21 g	5,25 g
Fiber	5 g	1,25 g
Protein	10 g	2,5 g
Salt	0,025 g	0,0062 g
Ganoderma lucidum (Curtis) P. Karst. Sporophorum	800 mg	200 mg





## PASTA DE PROTEÍNA DE SPAGHETTI 3KG PROTEIN PASTA SPAGHETTI 3KG



CHOOSE YOUR  
LANGUAGE

Item 00272

### Descripción

La pasta de proteína Snep se produce en Italia, con ingredientes naturales y con la adición de extracto de Ganoderma lucidum.

### Ingredientes

Sémola de granito duro, Gluten de trigo, Ganoderma lucidum (Curtis) P.Karst. Sporophorum Extracto seco (400 mg).

### Advertencias

**Contiene gluten.** Puede contener trazas de soja.

### VALORES NUTRICIONALES

	por 100 g
Valor energético	343Kcal/1455Kj
Graso	0,4g
de los cuales los ácidos grasos saturados	<0,1g
Carbohidratos	65,1g
de los cuales azúcares	2,8g
Fibras	2,1g
Proteínas	19,6g
Sal	0,02g
Ganoderma lucidum (Curtis) P. Karst. Sporophorum Dry extract	400mg

### Description

Snep protein pasta is made in Italy, made exclusively with 100% Italian wheat flours, with the addition of Ganoderma lucidum extract.

### Ingredients

Durum wheat semolina, Wheat gluten, Ganoderma lucidum (Curtis) P.Karst. Sporophorum Dry extract (400 mg).

### Warnings

**Contains gluten.** May contain traces of soy.

### NUTRITIONAL VALUES

	per 100 g
Energetic value	343Kcal/1455Kj
Fat	0,4g
of which saturated fatty acids	<0,1g
Carbohydrates	65,1g
of which sugars	2,8g
Fibers	2,1g
Protein	19,6g
Salt	0,02g
Ganoderma lucidum (Curtis) P. Karst. Sporophorum Dry extract	400mg



# PASTA DE PROTEÍNA PROTEIN PASTA

**PASTA DE PROTEÍNA  
DE MACCHERONI 3KG  
PROTEIN PASTA  
MACCHERONI 3KG**



CHOOSE YOUR  
LANGUAGE

**Item 00273**



## Descripción

La pasta de proteína Snep se produce en Italia, con ingredientes naturales y con la adición de extracto de Ganoderma Lucidum.

## Ingredientes

Sémola de granito duro, Gluten de trigo, Ganoderma lucidum (Curtis) P.Karst. Sporophorum Extracto seco (400 mg).

## Advertencias

**Contiene gluten.** Puede contener trazas de soja.

## VALORES NUTRICIONALES

	por 100 g
Valor energético	343 Kcal / 1455 Kj
Grasa	0,4g
de los cuales los ácidos grasos saturados	<0,1g
Carbohidratos	65,1g
de los cuales azúcares	2,8g
Fibras	2,1g
Proteínas	19,6g
Sal	0,02g
Ganoderma lucidum (Curtis) P. Karst. Sporophorum Extracto seco	400mg

## Description

Snep protein pasta is produced in Italy, with natural ingredients and with the addition of Ganoderma Lucidum extract.

## Ingredients

Durum wheat semolina, Wheat gluten, Water, Ganoderma lucidum (Curtis) P.Karst. Sporophorum Dry extract (400 mg).

## Warnings

**Contains gluten.** May contain traces of soy.

## NUTRITIONAL VALUES

	per 100 g
Energetic value	343 Kcal / 1455 Kj
Fat	0,4g
of which saturated fatty acids	<0,1g
Carbohydrates	65,1g
of which sugars	2,8g
Fibers	2,1g
Protein	19,6g
Salt	0,02g
Ganoderma lucidum (Curtis) P. Karst. Sporophorum Dry extract	400mg





## CAPPUCCINO SOLUBILE CON GANODERMA CAPPUCCINO SOLUBLE WITH GANODERMA



CHOOSE YOUR  
LANGUAGE

Item 00126

### Descripción

Cualquier momento del día en que sienta la necesidad de recargarse: este es el momento justo para disfrutar de Snep Cappuccino. Sus componentes hacen de este integrador una bebida buena, con sabor a café con leche, que puede ayudarle a recargarse sea a nivel mental que físico. Sus ingredientes coadyuvan al funcionamiento y al bienestar de la mente, favorecen la microcirculación (pesadez de piernas) y puede actuar como tónico-adaptógeno para el cansancio físico. Con su práctica formulación en sobres, usted puede llevar Snep Cappuccino consigo cuando y donde quiera.

### Cómo utilizar

Disolver el contenido de un sobre en agua caliente. Tomar 1 vece al día. No exceder la dosis diaria recomendada.

### Ingredientes

**Leche** en polvo, Café (*Coffea arabica* L.) soluble, Ganoderma lucidum (Curtis) P. Karst. Extracto seco de Sporophorum tit. 10% en polisacáridos, Sabor a cappuccino, Agente antiaglomerante (Dióxido de silicio), Rosa canina (*Rosa canina* L.) falso fruto Extracto seco, Bacopa monnieri (L.) Pennel Hierba Extracto seco tit. 20% en bacosídeos, Centella asiática (L.) Urb. hierba Extracto seco tit. 2% en asiáticosidos, Rhodiola rosea L. raíces Extracto seco tit. 1% en salidrosideos.

### Advertencias

Los suplementos no deben considerarse como sustitutos de una dieta variada y equilibrada y de un estilo de vida saludable. Mantener fuera del alcance de los niños menores de tres años. El producto contiene **cafeína y leche** en polvo. **Sin gluten**. El plazo mínimo de validez hace referencia al producto en el envase no abierto y conservado correctamente.

### VALORES NUTRICIONALES

Por dosis diaria (2 sobres)	
Ganoderma lucidum (Curtis) P. Karst. Extracto seco de Sporophorum tit. 10%	400 mg
de los cuales polisacáridos	40 mg
Extracto seco de Rosa mosqueta	4 mg
Bacopa (Bacopa monnieri (L.) Wettst.) Extracto seco	40 mcg
Centella Asiatica Extracto seco	40 mcg
Rhodiola (Rhodiola rosea L.) Extracto seco	40 mcg
Polvo de café	5 g
de los cuales la cafeína	140 mg

### Description

At any moment of the day when you feel the need to recharge, this is the good time to enjoy Snep Cappuccino. Its ingredients make this supplement a good drink, to milk and coffee taste, which can help to recharge both mentally and physically. Its ingredients assist the functionality and well-being of mind, help the circulation of the microcirculation (heavy legs) and can act as a tonic and adaptogen to physical fatigue. With practice formulation in sachets you can have with you Snep Cappuccino, whenever you want and wherever you want.

### How to use

Dissolve 2 sachets content in hot water, 2 time per day. Do not exceed the recommended daily dose.

### Ingredients

Powdered **milk**; Coffee (*Coffea arabica* L.) soluble; Ganoderma lucidum (Curtis) P. Karst. Sporophorum Dry extract tit. 10% in polysaccharides; Cappuccino flavour; Anti-caking agent (Silicon dioxide); Rosehip (*Rosa canina* L.) false fruit Dry extract; Bacopa monnieri (L.) Pennel Herb Dry extract tit. 20% in bacosides; Centella asian (L.) Urb. grass Dry extract tit. 2% in asiaticoside; Rhodiola rosea L. roots Dry extract tit. 1% in salidrosideosides.

### Warnings

Supplement should not be considered as substitute for a varied and balanced diet and a healthy lifestyle. Keep out of the reach of children under three. **The product contains caffeine and milk powder. Gluten-free.** The minimum storage term refers to the product in an intact and correctly stored package.

### NUTRITIONAL VALUES

Per daily dose (2 sachets)	
Ganoderma lucidum (Curtis) P. Karst. Sporophorum Dry extract tit. 10%	400 mg
of which polysaccharides	40 mg
Rosehip Dry extract	4 mg
Bacopa (Bacopa monnieri (L.) Wettst.) Dry extract	40 mcg
Centella Asiatica Dry extract	40 mcg
Rhodiola (Rhodiola rosea L.) Dry extract	40 mcg
Coffee powder	5 g
of which Caffeine	140 mg

# CAFÉ ESPECIAL CON GANODERMA CAFFÈ SPECIAL WITH GANODERMA



CHOOSE YOUR  
LANGUAGE

Item 00125

## Descripción

Snep Caffè Special es un complemento alimenticio a base de café soluble con extractos de Ganoderma, Rosa canina, bacopa, centella y rodiola.

## Cómo utilizar

Disolver el contenido de un sobre en agua caliente. Tomar 2 veces al día. No exceder la dosis diaria recomendada.

## Ingredientes

Café (Coffea arabica L.) semilla de polvo soluble, Ganoderma lucidum (Curtis) P. Karst. Cuerpo fructífero del hongo Sporophorum Extracto seco tit. 10% en polisacáridos, Aroma café, Extracto seco de fruta de rosa mosqueta valorado al 70 % en vitamina C, Agente antiaglomerante (Dióxido de silicio), Bacopa (Bacopa monnieri (L.) Wettst.) parte aérea Extracto seco tit. 20% en bacosidos, Centella asiática (L.) Urb. hierba Extracto seco tit. 2% en asiaticoside, Rhodiola rosea L. raíz extracto seco tit. 10 % salidroside.

## Advertencias

Los suplementos no deben considerarse como sustitutos de una dieta variada y equilibrada y de un estilo de vida saludable. Mantener fuera del alcance de los niños menores de tres años. **El producto contiene cafeína (presente de manera natural en el café soluble). Sin gluten.**

## VALORES NUTRICIONALES

Por dosis diaria (2 sobres)		%VNR*
Ganoderma lucidum (Curtis) P. Karst. Extracto seco de Sporophorum tit. 10% en polisacáridos	400 mg	
de los cuales polisacáridos	40 mg	
Extracto seco de Rosa canina tit. 70%	40 mg	
de los cuales la vitamina C	14 mg	17,5%
Bacopa (Bacopa monnieri (L.) Wettst.) Extracto seco	40 mcg	
Centella Asiatica Extracto seco	40 mcg	
Rhodiola (Rhodiola rosea L.) Extracto seco	40 mcg	
Polvo de café (Coffea arabica L.)	7,14 g	
de los cuales la cafeína	200 mg	

\*NRV = Nutrient Reference Value

## Description

Snep Caffè Special is a food supplement based on soluble coffee with extracts of Ganoderma, Rosehip, Bacopa, Centella and Rhodiola.

## How to use

Dissolve 1 sachet content in hot water, 2 times per day. Do not exceed the recommended daily dose.

## Ingredients

Coffee (Coffea arabica L.) seed soluble powder, Ganoderma lucidum (Curtis) P. Karst. Sporophorum fungal fruiting body Dry extract tit. 10% in polysaccharides, Coffee aroma, Rosehip fruit dry extract titrated at 70 % in Vitamin C, Anti-caking agent (Silicon dioxide), Bacopa (Bacopa monnieri (L.) Wettst.) aerial part Dry extract tit. 20% in bacosides, Centella asian (L.) Urb. grass Dry extract tit. 2% in asiaticoside, Rhodiola rosea L. roots dried extract tit. 10 % in salidroside.

## Warnings

Supplement should not be considered as substitute for a varied and balanced diet and healthy lifestyle. Keep out of the reach of children under three. **The product contains caffeine (naturally present in instant coffee). Gluten-free.**

## NUTRITIONAL VALUES

Per daily dose (2 sachets)		%VNR*	*NRV = Nutrient Reference Value
Ganoderma lucidum (Curtis) P. Karst. Sporophorum Dry extract tit. 10% in polysaccharides	400 mg		
of which polysaccharides	40 mg		
Rosa canina Dry extract tit. 70%	40 mg		
of which vitamin C	14 mg	17,5%	
Bacopa (Bacopa monnieri (L.) Wettst.) Dry extract	40 mcg		
Centella Asiatica Dry extract	40 mcg		
Rhodiola (Rhodiola rosea L.) Dry extract	40 mcg		
Coffee (Coffea arabica L.) powder	7,14 g		
of which Caffeine	200 mg		





## MOKACCINO CON GANODERMA MOKACCINO WITH GANODERMA



CHOOSE YOUR  
LANGUAGE

Item 00127

### Descripción

Snep Mokaccino es un complemento alimenticio a base de café soluble, leche y cacao con extractos de Ganoderma, Rosa canina, bacopa, centella y rodiola.

### Cómo utilizar

Disolver el contenido de un sobre en agua caliente. Tomar de 2 a 4 veces al día. No exceder la dosis diaria recomendada.

### Ingredientes

**Leche** en polvo, Café (*Coffea arabica* L.) semilla de polvo soluble, Cacao en polvo, *Ganoderma lucidum* (Curtis) P. Karst. Cuerpo fructífero del hongo *Sporophorum* Extracto seco tit. 10% en polisacáridos, Espesante (Goma xantana), Rosa canina (*Rosa canina* L.) falso fruto Extracto seco, Aroma café, Agente antiaglomerante (Dióxido de silicio), *Bacopa monnieri* (L.) Pennel Hierba Extracto seco tit. 20% en bacosidos, *Centella asiática* (L.) Urb. hierba Extracto seco tit. 2% en asiaticoside, *Rhodiola rosea* L. raíces Extracto seco tit. 1% en salidrosideos.

### Advertencias

Los suplementos no deben considerarse como sustitutos de una dieta variada y equilibrada y de un estilo de vida saludable. Mantener fuera del alcance de los niños menores de tres años. El producto contiene **cafeína**, **leche** en polvo y cacao en polvo. **Sin gluten**. El plazo mínimo de validez hace referencia al producto en el envase no abierto y conservado correctamente.

### VALORES NUTRICIONALES

Cantidades por 4 sobres:	
Ganoderma lucidum (Curtis) P. Karst. Extracto seco de <i>Sporophorum</i> tit. 10%	800 mg
de los cuales polisacáridos	80 mg
Extracto seco de Rosa mosqueta	8 mg
Bacopa ( <i>Bacopa monnieri</i> (L.) Wettst.) Extracto seco	80 mcg
Centella Asiatica Extracto seco	80 mcg
Rhodiola ( <i>Rhodiola rosea</i> L.) Extracto seco	80 mcg
Polvo de café ( <i>Coffea arabica</i> L.)	6 g
of which Caffeine	168 mg

### Description

Snep Mokaccino is a food supplement based on soluble coffee, milk and cocoa with extracts of *Ganoderma*, Rosehip, *Bacopa*, *Centella* and *Rhodiola*.

### How to use

Dissolve 1 sachet content in hot water, from 2 to 4 times per day. Do not exceed the recommended daily dose.

### Ingredients

Powdered **milk**, Coffee (*Coffea arabica* L.) seed soluble powder, Cocoa powder, *Ganoderma lucidum* (Curtis) P. Karst. Sporophorum fungal fruiting body Dry extract tit. 10% in polysaccharides, Thickeners (Xanthan gum), Rosehip (*Rosa canina* L.) false fruit Dry extract, Coffee aroma, Anti-caking agent (Silicon dioxide), *Bacopa monnieri* (L.) Pennel Herb Dry extract tit. 20% in bacosides, *Centella asian* (L.) Urb. grass Dry extract tit. 2% in asiaticoside, *Rhodiola rosea* L. roots Dry extract tit. 1% in salidrosideosides.

### Warnings

Supplement should not be considered as substitute for a varied and balanced diet and healthy lifestyle. Keep out of the reach of children under three. The product contains **caffeine**, **milk** powder and cocoa powder. **Gluten-free**. The minimum storage term refers to the product in an intact and correctly stored package.

### NUTRITIONAL VALUES

Quantities per 4 sachets:	
Ganoderma lucidum (Curtis) P. Karst. <i>Sporophorum</i> Dry extract tit. 10%	800 mg
of which polysaccharides	80 mg
Rosehip Dry extract	8 mg
Bacopa ( <i>Bacopa monnieri</i> (L.) Wettst.) Dry extract	80 mcg
Centella Asiatica Dry extract	80 mcg
Rhodiola ( <i>Rhodiola rosea</i> L.) Dry extract	80 mcg
Coffee ( <i>Coffea arabica</i> L.) powder	6 g
of which Caffeine	168 mg

## ORO CAFÉ SOLUBLE CON GANODERMA GOLD COFFEE WITH GANODERMA



CHOOSE YOUR  
LANGUAGE

Item 00187

### Descripción

Snep Caffè Solubile es un complemento alimenticio a base de café soluble con extracto de Ganoderma.

### Cómo utilizar

Disolver el contenido de un sobre en agua caliente. Si lo desea, endúlcelo con azúcar o edulcorante.

### Ingredientes

Café (Coffea arabica L.) semilla de polvo soluble, Ganoderma lucidum (Curtis) P. Karst. Cuerpo fructífero del hongo Sporophorum Extracto seco tit. 10% en polisacáridos, Agente antiaglomerante (Dióxido de silicio).

### Advertencias

Mantener fuera del alcance de los niños menores de tres años. Los suplementos no deben considerarse como sustitutos de una dieta variada y equilibrada y de un estilo de vida saludable. **El producto contiene cafeína (presente de manera natural en el café soluble). Sin gluten.** sin OGM. No recomendado para niños, embarazadas y lactantes. El plazo mínimo de validez hace referencia al producto en el envase no abierto y conservado correctamente.

### VALORES NUTRICIONALES

1 sobre	
Ganoderma lucidum (Curtis) P. Karst. Cuerpo fructífero del hongo Sporophorum Extracto seco tit. 10% en polisacáridos	200 mg
de los cuales polisacáridos	20 mg
Café (Coffea arabica L.)	3,8 g
de los cuales la cafeína	114 mg

### Description

Snep Caffè Solubile is a food supplement based on soluble coffee with Ganoderma extract.

### How to use

Dissolve the contents of one sachet in hot water; if you want to sweeten, add sugar or sweetener.

### Ingredients

Coffee (Coffea arabica L.) seed soluble powder, Ganoderma lucidum (Curtis) P. Karst. Sporophorum fungal fruiting body Dry extract tit. 10% in polysaccharides, Anti-caking agent (Silicon dioxide).

### Warnings

Keep out of the reach of children under three. Supplement should not be considered as substitute for a varied and balanced diet and healthy lifestyle. **The product contains caffeine (naturally present in instant coffee). Gluten-free.** GMO free. Not recommended for children, pregnant and breastfeeding. The minimum storage term refers to the product in an intact and correctly stored package.

### NUTRITIONAL VALUES

1 sachet	
Ganoderma lucidum (Curtis) P. Karst. Sporophorum fungal fruiting body Dry extract tit. 10% in polysaccharides	200 mg
of which polysaccharides	20 mg
Coffee (Coffea arabica L.)	3,8 g
of which Caffeine	114 mg





ALIMENTOS FUNCIONALES  
FUNCTIONAL FOODS

## CEBADA SOLUBLE CON GANODERMA BARLEY WITH GANODERMA



CHOOSE YOUR  
LANGUAGE

Item 00188



### Descripción

Confección de 30 bolsitas 4 gr. de cebada soluble con extracto de ganoderma lucidum.

### Cómo utilizar

Disolver el contenido de un sobre en agua caliente. Si lo desea, puede agregar azúcar o edulcorante. Recomendamos tomar de 2 a 4 sobres al día.

### Ingredientes

**Cebada** soluble, Ganoderma lucidum (Curtis) P. Karst. Extracto seco de Sporophorum tit. 10% en polisacáridos, Agente antiaglomerante (Dióxido de silicio).

### Advertencias

Mantener fuera del alcance de los niños menores de tres años. Los suplementos no deben considerarse como sustitutos de una dieta variada y equilibrada y de un estilo de vida saludable. **Contiene gluten. Sin OGM.**

### VALORES NUTRICIONALES

Cantidades por 4 sobres:	
Ganoderma lucidum (Curtis) P. Karst. Extracto seco de Sporophorum tit. 10% en polisacáridos	800 mg
de los cuales polisacáridos	80 mg

### Description

30 Pack of barley soluble sachets with ganoderma lucidum extract.

### How to use

Dissolve the contents of one sachet in hot water; if you want to sweeten, add sugar or sweetener. The recommended dosage is 2 to 4 sachets a day of product.

### Ingredients

Soluble **barley**, Ganoderma lucidum (Curtis) P. Karst. Sporophorum Dry extract tit. 10% in polysaccharides, Anti-caking agent (Silicon dioxide).

### Warnings

Keep out of the reach of children under three. Supplement should not be considered as substitute for a varied and balanced diet and healthy lifestyle. **Contains gluten. GMO free.**

### NUTRITIONAL VALUES

Quantities per 4 sachets:	
Ganoderma lucidum (Curtis) P. Karst. Sporophorum Dry extract tit. 10% in polysaccharides	800 mg
of which polysaccharides	80 mg

## GINSENG SOLUBLE CON GANODERMA SOLUBLE GINSENG WITH GANODERMA



CHOOSE YOUR  
LANGUAGE

Item 00189



### Descripción

Snep Ginseng Soluble es un complemento alimenticio a base de ginseng y café soluble con extracto de Ganoderma.

### Cómo utilizar

Disolver el contenido de un sobre en agua caliente. Si lo desea, puede agregar azúcar o edulcorante. Recomendamos tomar de 2 a 4 sobres al día.

### Ingredientes

**Leche** en polvo, Café (*Coffea arabica* L.) semilla de polvo soluble, Maltodextrina, Ginseng (*Panax ginseng* C. A. Mey) raíz Extracto seco tit. 5% en ginsenosidio, Ganoderma lucidum (Curtis) P. Karst. Cuerpo fructífero del hongo *Sporophorum* Extracto seco tit. 10% en polisacáridos, Agente antiaglomerante (Dióxido de silicio).

### Advertencias

Mantener fuera del alcance de los niños menores de tres años. Los suplementos no deben considerarse como sustitutos de una dieta variada y equilibrada y de un estilo de vida saludable. **El producto contiene cafeína (presente de manera natural en el café soluble). Sin gluten. Sin OGM.**

### VALORES NUTRICIONALES

Cantidades por 4 sobres:	
Ganoderma lucidum (Curtis) P. Karst. Extracto seco de <i>Sporophorum</i> tit. 10% en polisacáridos	800 mg
de los cuales polisacáridos	80 mg
Ginseng ( <i>Panax ginseng</i> C. A. Mey) Extracto seco tit. 5%	800 mg
de los cuales ginsenosidos	40 mg
Café ( <i>Coffea arabica</i> L.)	5.6 g
de los cuales la cafeína	168 mg

### Description

Snep Ginseng Soluble is a food supplement based on Ginseng and soluble coffee with Ganoderma extract.

### How to use

Dissolve the contents of one sachet in hot water; if you want to sweeten, add sugar or sweetener. The recommended dosage is 2 to 4 sachets a day of product.

### Ingredients

Powdered **milk**, Coffee (*Coffea arabica* L.) seed soluble powder, Maltodextrin, Ginseng (*Panax ginseng* C. A. Mey) root Dry extract tit. 5% in ginsenosidium, Ganoderma lucidum (Curtis) P. Karst. Sporophorum fungal fruiting body Dry extract tit. 10% in polysaccharides, Anti-caking agent (Silicon dioxide).

### Warnings

Keep out of the reach of children under three. Supplement should not be considered as substitute for a varied and balanced diet and healthy lifestyle. **The product contains caffeine (naturally present in instant coffee). Gluten-free. GMO free.**

### NUTRITIONAL VALUES

Quantities per 4 sachets:	
Ganoderma lucidum (Curtis) P. Karst. <i>Sporophorum</i> Dry extract tit. 10% in polysaccharides	800 mg
of which polysaccharides	80 mg
Ginseng ( <i>Panax ginseng</i> C. A. Mey) Dry extract tit. 5%	800 mg
of which ginsenosides	40 mg
Coffee ( <i>Coffea arabica</i> L.)	5.6 g
of which Caffeine	168 mg





ALIMENTOS FUNCIONALES  
FUNCTIONAL FOODS

## CAFÉ PARA MOCA EN POLVO SNEP CON GANODERMA

## COFFEE POWDER FOR MOKA SNEP WITH GANODERMA



CHOOSE YOUR  
LANGUAGE

Item 00129



### Descripción

Café molido para Moka con adición de Ganoderma lucidum.

Mezcla compuesta principalmente de café Arabica, en taza se presenta como un café con cuerpo y aromático de sabor suave y vigoroso. Tostado según las reglas de la tradición con la adición del extracto de Ganoderma lucidum (Reishi) certificado 100% - 200mg por taza, puede contribuir a un despertar energético.

### Cómo utilizar

Llenar de agua el tanque de la cafetera, agregar el polvo de café Snep con ganoderma al filtro, cerrar la cafetera, proceder normalmente.

### Conservación

Conservar en lugar fresco y seco, después de abrir el producto teme la humedad, mantener bien cerrado. La fecha de caducidad se refiere al producto envasado intacto, conservado correctamente.

### Description

Ground coffee for Moka with added Ganoderma lucidum.

Blend composed mainly of arabica coffee. In the cup it presents itself as a full-bodied and aromatic coffee with a sweet and vigorous taste.

Toasted according to traditional rules with the addition of 100% certified Ganoderma lucidum (Reishi) extract - 200mg per cup, it can contribute to an energetic awakening.

### How to use

Fill the moka tank with water, add the Snep coffee powder with Ganoderma to the filter, close the moka and proceed as usual.

### Storage

Store in a cool and dry place. After opening, the product is sensitive to humidity. Keep tightly closed. The expiry date refers to the product in intact packaging, correctly stored.



**ESPRESSO con  
Ganoderma lucidum**  
**ESPRESSO with  
Ganoderma lucidum**



**Descripción**

Es una mezcla de café de los más exclusivos del mundo, con diversos aromas intensos.

Delicado sabor a chocolate negro, nueces tostadas, caramelo y mucho más; para aquellos que desean el máximo de un café suave y, al mismo tiempo, de intenso sabor.

Un verdadero espresso italiano. Un café creado para mejorar tu día. Un verdadero placer para beber en cualquier momento.

El bajo contenido de cafeína, que se enriquece con el precioso extracto de Ganoderma lucidum (400 mg por café) puede contribuir a un despertar de los sentidos y a la mejora de los procesos antioxidantes.

**Description**

Blend of coffee with the most exclusive coffees of the world with the triumph of the most intensive aromas.

Clean aftertaste with dark chocolate, roasted nuts and caramel and much more for those who want the absolute maximum, in a strong and velvety espresso. A real Italian espresso.

A strong coffee to improve your day. Think of it as a necessary luxury and a joy to drink at any time.

Low caffeine content enriched with the valuable extract Ganoderma lucidum (Reishi) (400 mg per coffee) that can contribute to an energetic awakening of the senses and the improvement of the oxidative processes.

WAFFLE POD EN PAPEL DE ARROZ 75  
WAFFLE POD IN RICE PAPER 75

**Item 00135**

CAFFÈ IN CAPSULE NESPRESSO 75  
NESPRESSO CAPSULES COMPATIBLE 75

**Item 00128**

CÁPSULAS LAVAZZA AZUL COMPATIBLE 60  
LAVAZZA BLU COMPATIBLE 60

**Item 00136**

CÁPSULAS A MODO MIO COMPATIBLE 80  
A MODO MIO COMPATIBLE 80

**Item 00137**

CÁPSULAS LAVAZZA POINT COMPATIBLE 60  
LAVAZZA POINT COMPATIBLE 60

**Item 00138**



CHOOSE YOUR  
LANGUAGE





ALIMENTOS FUNCIONALES  
FUNCTIONAL FOODS

## OLIMAX con Oleuropeina

## OLIMAX with Oleuropein



WAFFLE POD EN PAPER DE ARROZ 75  
WAFFLE POD IN RICE PAPER 75

### Item 00171

CÁPSULAS NESPRESSO COMPATIBLE 60  
NESPRESSO CAPSULES COMPATIBLE 60

### Item 00270

CÁPSULAS A MODO MIO COMPATIBILE



CHOOSE YOUR  
LANGUAGE

### Descripción

Mezcla de café 100% Arabica, expresión del clásico café italiano, para clientes particularmente exigentes. Aroma intenso, sabor suave y delicado, con un bajo contenido de cafeína que se enriquece con el precioso extracto de Oleuropeína puede contribuir a un despertar energético de los sentidos y a la mejora de los procesos oxidativos.

### Description

Blend of 100% Arabica coffee, expression of the classic Italian coffee, for particularly demanding customers. Intense aroma with a soft and delicate taste, low in caffeine enriched with the precious Oleuropein extract. It can contribute to an energetic awakening of the senses and the improvement of oxidative processes.

## MÁQUINA DE CAFÉ DE PROMOCIÓN

### PROMO COFFEE MACHINE

KIT PROMOCIONAL: CAFÉ ESPRESSO, CÁPSULA NESPRESSO  
 PROMO KIT: ESPRESSO COFFEE, NESPRESSO CAPSULE

#### Item 90165

KIT PROMO CAFÉ - OLIMAX  
 PROMO COFFEE KIT - OLIMAX

#### Item 90166

KIT DE SERVICIO DE CAFÉ 100PZ  
 COFFEE SERVICE KIT 100PZ

#### Item 90203



CHOOSE YOUR  
 LANGUAGE

### Descripción

Con la compra de éste paquete promocional, pagas sólo por el café y recibes una máquina de café completamente gratis sin la obligación de un pago mensual. Todo esto por sólo 20 €. Por tanto, con la compra de 3 paquetes de cápsulas de café con el precioso extracto de Ganoderma lucidum, recibirás la máquina de café expreso "1ESPRESSO" que ves en la imagen.

La máquina es completamente nueva y tiene una garantía de 2 años.

- 3 cajas con 75 cápsulas de café con Ganoderma o Oleuropeina
- Máquina Snep modelo "1ESPRESSO"

### Description

By buying this promotional package, you pay the coffee and receive the Espresso machine for free, that becomes yours without any monthly obligation, only for 20€.

In fact, by purchasing 3 boxes of coffee capsules with the precious Ganoderma lucidum extract or Oleuropein extract you receive the "1ESPRESSO" express coffee machine that you can see in the picture.

The machine is brand new and has 2 years warranty.

- 3 boxes with 75 capsules each of Coffee with Ganoderma or Oleuropein
- "1ESPRESSO" espresso machine





ALIMENTOS FUNCIONALES  
FUNCTIONAL FOODS

## 1ESPRESSO

Item 90700

Máquina de café exclusiva, compatible con las cápsulas tipo Nespresso, ligera y manejable, práctica y elegante, tiene una capacidad de 0,75L de agua, y un colector que contiene hasta 10 cápsulas usadas.

Dos pulsadores para obtener un café largo o corto que conserva todas las cualidades y aromas de su café Snep favorito.

Tómate un merecido descanso y disfruta de un café con 1Espresso.

Exclusive coffee machine, suitable with nespresso pods, handy and light, practical and refined. It has a capacity of 0,75 litres and a collector that can contain up to 10 used pods.

Two buttons from which you can obtain a long or a short Espresso that keeps all the qualities and scents of your favourite Snep coffee.

Take a deserved break and enjoy a coffee, with 1Espresso.

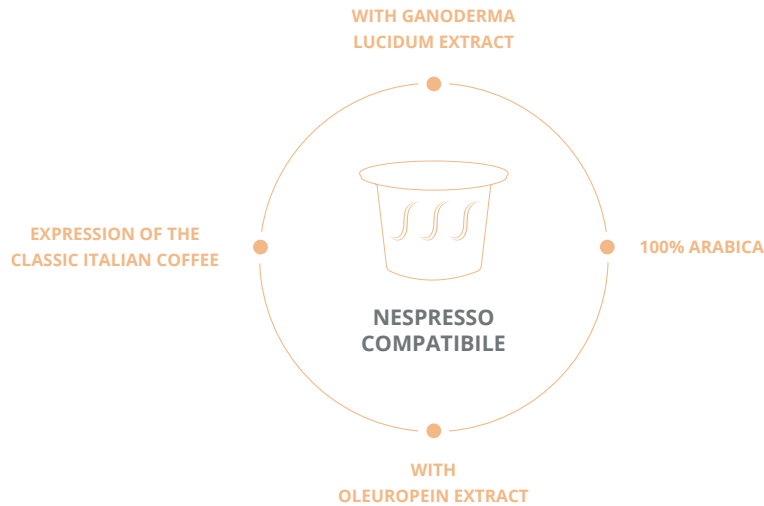

CHOOSE YOUR  
LANGUAGE



1ESSRESSO





## BODY CARE CUIDADO CORPORAL

---

La piel es el órgano más expuesto a los estímulos externos, el órgano más grande de nuestro cuerpo y con una capacidad sensorial única. El cuidado de la piel es uno de los secretos para mantener un aspecto saludable, joven y atendido y que te ayuda a luchar del mejor modo contra los efectos del tiempo.

La pasión que nos acompaña en nuestro trabajo es uno de los ingredientes fundamentales en la fabricación de nuestros productos, porque tú y tu piel merecéis únicamente lo mejor.

---

Skin is both the largest organ of our body and the most exposed part to external stimuli, characterised by an incomparable sensitive capacity. The skin care is one of the secrets for a healthy, tidy and young aspect, it helps you to combat the aging skin process.

Passion is the one of our paramount ingredients to create our products, because you and your skin need only the best.

A close-up photograph of a person's hands holding a white cup. The person is wearing a white t-shirt. The background is a blurred turquoise body of water. The logo 'snop' is overlaid in the upper left quadrant.

**snop**



## DREAM VISION

Item 75198



CHOOSE YOUR  
LANGUAGE

### Descripción

Este dispositivo de masaje calentado para los ojos, con vibraciones y fotonos, integra vibraciones de alta frecuencia, compresión caliente y terapia de luz roja, y se usa junto con crema de ojos y otros productos de cuidado de la piel para hacer la piel brillante y firme. Diseño único, transporte fácil, ofrece una experiencia de masaje confortable e íntimo para los ojos.

### Cómo utilizar

Emplee una cantidad adecuada de crema de ojos y aplíquela de manera uniforme en el área tratada de la piel.

Pulse el botón on/off.

Pulse una vez más el botón para cambiar el modo, y pulse los botones "+" / "-" para ajustar el nivel adecuado de la temperatura.

Tome el dispositivo y emplee el cabezal siguiendo las instrucciones. Pulse el botón on/off para apagar el dispositivo después de cada utilización.

Limpie la cabeza del dispositivo de masaje con una toalla o servilleta secas.

### Description

This Intelligent eye beauty massager integrates high-frequency vibration, hot compression and red light care, and is used together with eye cream and other skin care products to make the eye skin radiant and firm.

Unique design, easy to carry, it brings a comfortable and intimate massage experience to the eyes.

### How to use

Use a relevant quantity of eye cream and apply it evenly in the treated skin area.

Press the on/off button.

Press again the button to change the mode, and press the "+" / "-" buttons to adjust the relevant temperature level.

Grab the device and use the massage head according to the indications.

Press the on/off button to stop the device after each use.

Clean the massage device head with a dry towel or napkin.



## BEAUTY DREAM PRO

Item 75200K



CHOOSE YOUR LANGUAGE



### Descripción

Este dispositivo de belleza emplea tecnología de radiofrecuencia (RF) para el tratamiento térmico en diferentes frecuencias de la piel, además de la tecnología para el tratamiento de los músculos del rostro.

### Cómo utilizar

Este dispositivo de belleza emplea tecnología térmica de radiofrecuencia (RF) para el cuidado térmico de la piel de alta frecuencia, así como tecnología EMS para el tratamiento muscular facial. Cuenta con 4 cabezales de emisión de RF, que producen ondas de RF a un millón de vibraciones por segundo, así como un cabezal de emisión EMS para corriente eléctrica alterna de baja frecuencia. El tratamiento térmico y la estimulación muscular se pueden realizar simultáneamente. El sensor de temperatura del dispositivo (termostato) se utiliza para medir la temperatura, proteger la piel y garantizar una sensación de calor ligero con temperaturas que permanecen alrededor de 40 ° C.

### Description

This beauty care device employs radio frequency (RF) thermal technology for high thermal skin care, together with EMS to treat facial muscles.

### How to use

This beauty device employs radio frequency (RF) thermal technology for high frequency thermal skin care, as well as EMS technology for facial muscle treatment. It features 4 RF emission heads, which produce RF waves at one million vibrations per second, as well as an EMS emission head for alternating low frequency electric current. Heat treatment and muscle stimulation can be performed simultaneously. The temperature of the device (thermostat) is used to measure the temperature, protecting the skin and ensuring a feeling of light heat with temperatures that remain around 40 ° C.





## BEAUTY DREAM BODY



Item 75033



CHOOSE YOUR  
LANGUAGE

### Descripción

Beauty Dream body gracias a una composición única de principios activos de origen vegetal, tonifica la piel y ayuda a combatir las imperfecciones cutáneas de la celulitis, contribuyendo a recuperar la silueta.

Contiene puro gel de aloe y extracto de Ganoderma enriquecidos con los siguientes principios activos: Adifyline, Adipotrap, GC Radiodefender e Nanoliposomas con efecto adelgazante. Estos últimos representan una nueva tecnología cosmética que permite vehicular los principios funcionales contenidos en su interior, al sitio target.

Están formulados a partir de:

Cafeína: mejora la circulación sanguínea favoreciendo el drenaje de líquidos en exceso.

Laminaria digitata: favorece un aumento en la movilidad de los adipocitos.

Hedera helix: regula la permeabilidad capilar.

Los dos complejos Adifyline y Adipotrap ayudan a combatir las imperfecciones cutáneas de la celulitis y contribuyen a dar volumen a las áreas del cuerpo donde ha habido una pérdida de tono.

### Cómo utilizar

Aplique el gel en pequeñas cantidades, directamente donde lo necesite, deje que se absorbe con movimientos circulares, ligeros y constantes. Es importante que el dispositivo permanezca siempre en contacto con la piel.

### Ingredientes

Aloe barbadensis leaf juice, Glycerin, Sodium Polyacrylate, Acqua, Sorbitol, Ganoderma lucidum (Curtis) P. Karst. Sporophorum extract, hydrolyzed Drosera ramentacea leaf extract, Laminaria digitata extract, Hedera helix (ivy) leaf extract, Lecithin, acetyl hexapeptide-38, Propylene glycol, Butylene glycol, caffeine, Xanthan gum, Phenoxyethanol, sodium hydroxymethyl cellulose, Caprylyl glycol, Disodium EDTA, glyceryl caprylate, Ethylhexylglycerin, Sodium dehydroacetate, Caprylyl glycon, Parfum (Fragrance).

### Description

Beauty Dream body tones the skin and helps fight the skin blemishes of cellulite, helping to regain the silhouette, thanks to a unique composition of functional ingredients of plant origin.

Contains pure aloe gel and Ganoderma extract enriched with the following active ingredients: Adifyline, Adipotrap, GC Radiodefender and Nanoliposomes with a slimming effect. The latter constitute a new cosmetic technology that allows the functional principles contained within them to be conveyed to the target site

They are formulated starting from:

Caffeine: improves blood circulation by promoting the drainage of excess fluids.

Laminaria digitata: promotes an increase in the mobility of adipocytes.

Hedera helix: regulates capillary permeability.

The two complexes Adifyline and Adipotrap help fight the skin blemishes of cellulite and help volumize the areas of the body where there has been a loss of tone.

### How to use

Apply the gel in small doses, directly where it is needed, make it absorb by passing the specific handpiece with light and toasting circular movements. It is important that the handpiece always remains in contact with the skin.

### Ingredients

## BEAUTY DREAM FACE



Item 75034



CHOOSE YOUR LANGUAGE

### Descripción

Beauty Dream face es una emulsión sedosa, ligera y extremadamente nutritiva que coadyuva la piel del rostro, haciéndola más uniforme y tónica, con la consiguiente atenuación de las arrugas cutáneas.

Contiene puro gel de áloe y extracto de Ganoderma, enriquecidos con los siguientes principios activos: Adifyline, Trylagen, GC Radiodefende.

- Adifyline es un potente péptico que proporciona un efecto de aumento de volumen del rostro.
- Trylagen: principio funcional coadyuvante en la prevención de las arrugas, actúa uniformando la textura de la piel y reduciendo visiblemente las arrugas cutáneas.
- GC Radiodefende, a base de glicógeno marino purificado, protege la piel del estrés oxidativo causado por la exposición a las ondas electromagnéticas, restaurando su función protectora.

### Cómo utilizar

Aplice el gel en pequeñas cantidades, directamente donde lo necesite, deje que se absorbe con movimientos circulares, ligeros y constantes. Es importante que el dispositivo permanezca siempre en contacto con la piel.

### Ingredientes

Aloe barbadensis leaf juice, Glicerín, Sodium Polyacrylate, Pseudoalteromonas ferment extract, Hydrolyzed wheat protein, hydrolyzed soy protein, tripeptide-10 citrulline, tripeptide-1, Lecithin, Ganoderma lucidum (Curtis) P. Karst. Sporophorum extract, Butylene glycol, glycogen, acetyl hexapeptide-38, Xanthan gum, Carbomer, Triethanolamine, Phenoxyethanol, ethyl hexyl glicerín, Sodium dehydroacetate, Tetrasodium glutamate diacetate, Parfum (Fragrance), Limonene.

### Description

Beauty Dream Face is a silky, light, extremely nutritive emulsion with an important effect of increase of volume of face contour and reduces and attenuates wrinkles on the level of the skin.

Contents: pure aloe gel and Ganoderma extract, with the following active ingredients: Adifyline, Trylagen, GC Radiodefende.

- Adifyline is a strong peptide which stimulates the increase of the volume of adipose tissues on the level of cheekbones, breasts and nates.
- Trylagen: anti-age acting over the cycle of production of collagen facilitating its synthesis, homogenizing the space between fibres and inhibiting the damage of skin.
- GC Radiodefender based on purified marine glycogen, protects skin against oxidative stress due to exposure to electromagnetic waves, re-establishing the protective function.

### How to use

Apply small quantities of gel, directly where needed, and make slight circular and constant movements to be absorbed. It is highly important to be in permanent contact with the skin.

### Ingredients





CUIDADO CORPORAL  
BODY CARE

## NAT - BOX



CHOOSE YOUR  
LANGUAGE

Item 71053



## NAT 1 - CLEANSING BALM



CHOOSE YOUR  
LANGUAGE

### Descripción

Manteca desmaquillante suave, formulada con valiosos aceites nutritivos, elimina el maquillaje, limpia y purifica la piel. Utilizado en la primera fase de la doble limpieza (manteca + espuma), elimina por afinidad maquillaje, impurezas y sebo en exceso, sin reseca ni engrasar la piel. Protege y restaura la barrera hidrolipídica natural dejando la piel limpia, hidratada y suave.

La textura fundente, en contacto con la piel lo transforma en un aceite detergente que con el agua se convierte en una leche ligera, con un delicado aroma cítrico, eficaz para disolver todo tipo de maquillaje, especialmente el resistente al agua, y al mismo tiempo elimina las impurezas y contaminantes de la piel. Fácil de enjuagar, no quema los ojos y no deja residuos.

Se puede utilizar tanto como desmaquillante como detergente, dos acciones que combinadas entre sí regalan a la piel una limpieza profunda en un solo gesto. Se puede utilizar en la cara, el contorno de ojos y los labios. Adecuado para todo tipo de piel.

### Cómo utilizar

Aplicar sobre rostro y ojos y masajear con ligeros movimientos circulares para favorecer la disolución del maquillaje. Retirar con agua tibia o con un paño de microfibra humedecido. Proceder con el uso de la espuma limpiadora.

### Ingredientes

Prunus Amygdalus Dulcis Oil, Persea gratissima oil, Cetearyl olivate, Sorbitan olivate, Cocos nucifera oil, Butyrospermum parkii butter, Oryza Sativa bran cera, Polyglyceryl-3-Diisostearate, Kaolin, Glyceryl stearate, Arctium lappa root extract, Carica Papaya fruit juice, Simmondsia chinensis seed oil, Propanediol, Decyl glucoside, Caprylic/Capric Tryglycerides, Glyceryl oleate, Euphorbia Cerifera cera, Aqua (Water), Olea europaea oil unsaponifiables, Parfum, Rosa damascena flower water, Rosa centifolia flower water, Raphanus Sativus root extract, Panthenol, Tocopherol, Helianthus Annuus seed oil\*, Phenoxyethanol, Ethylhexylglycerin, Tocopheryl Acetate, Potassium sorbate, Sodium benzoate, Maltodextrin, Citric acid, \*prodotto di origine biologica.

### Advertencias

Sólo para uso externo. Mantener fuera del alcance de los niños. Almacenar en un lugar fresco y seco. No utilizar sobre piel lesionada. Evitar el contacto con los ojos y mucosas. Suspender el uso del producto en caso de irritación.

### Description

Gentle cleansing balm, formulated with precious nourishing oils, removes makeup, cleanses, and purifies the skin. Used in the first phase of double cleansing (balm + foam), it removes makeup, impurities, and excess sebum by affinity without drying or greasing the skin. It protects and restores the natural hydro-lipid barrier, leaving the skin clean, hydrated, and soft.

The melting texture, upon contact with the skin, transforms into a cleansing oil that, with water, becomes a light milk with a delicate citrus scent. It is effective in dissolving all types of makeup, especially waterproof makeup, while simultaneously removing impurities and pollutants from the skin. Easy to rinse off, it does not irritate the eyes and leaves no residue.

It can be used as a makeup remover or cleanser, and when combined, these two actions provide deep cleansing in a single step. It can be used on the face, eye area, and lips. Suitable for all skin types.

### How to use

Apply to the face and eyes and massage with gentle circular motions to facilitate the makeup dissolution. Remove with lukewarm water or a damp microfiber cloth. Proceed with the use of the foaming cleanser.

### Ingredients

Prunus Amygdalus Dulcis Oil, Persea gratissima oil, Cetearyl olivate, Sorbitan olivate, Cocos nucifera oil, Butyrospermum parkii butter, Oryza Sativa bran cera, Polyglyceryl-3-Diisostearate, Kaolin, Glyceryl stearate, Arctium lappa root extract, Carica Papaya fruit juice, Simmondsia chinensis seed oil, Propanediol, Decyl glucoside, Caprylic/Capric Tryglycerides, Glyceryl oleate, Euphorbia Cerifera cera, Aqua (Water), Olea europaea oil unsaponifiables, Parfum, Rosa damascena flower water, Rosa centifolia flower water, Raphanus Sativus root extract, Panthenol, Tocopherol, Helianthus Annuus seed oil\*, Phenoxyethanol, Ethylhexylglycerin, Tocopheryl Acetate, Potassium sorbate, Sodium benzoate, Maltodextrin, Citric acid, \*prodotto di origine biologica.

### Warnings

For external use only. Keep out of the reach of children. Store in a cool dry place. Do not use on damaged skin. Avoid contact with eyes and mucosae. Discontinue use of the product in case of irritation.

NICKEL TESTED < 0,0001%





CUIDADO CORPORAL  
BODY CARE

## NAT 2 - PINK MOUSSE



Item 71091



CHOOSE YOUR  
LANGUAGE

### Descripción

Espuma limpiadora de textura suave y cremosa con Aloe vera y extracto de Manzanilla. Limpia y elimina suavemente los últimos residuos de maquillaje, impurezas y sebo en exceso de la cara y los ojos, dejando la piel limpia, hidratada y suave.

Puede utilizarse sola o para la doble limpieza en combinación con manteca desmaquillante, para quitar incluso el maquillaje más resistente.

El limpiador de espuma, a base de agua, completa la limpieza profunda de la piel, gracias a la acción de tensioactivos de origen vegetal, que eliminan el limpiador oleoso y las moléculas de suciedad disueltas con él. La espuma limpiadora facial actúa por contraste permitiendo eliminar completamente los residuos de maquillaje, el exceso de sebo y las impurezas que surgieron con la fase oleosa. Suave para los ojos y las zonas sensibles. Es adecuado para todo tipo de piel.

### Cómo utilizar

Aplicar sobre la cara humedecida y masajear suavemente, luego enjuagar con agua tibia.

### Ingredientes

Aqua (Water), Arctium lappa root extract, Decyl glucoside, Glycerin, Aloe Barbadensis leaf juice\*, Chamomilla recutita flower extract, Rosa centifolia flower water, Rosa damascena flower water, Lauryl glucoside, Cocamidopropyl betaine, polyglyceryl-6 caprylate, polyglyceryl-4 caprate, Glycolipids, Propanediol, Hydrolyzed Elastin, Salicylic acid, Panthenol, Sodium ascorbyl phosphate, Citrus aurantium dulcis peel oil, Raphanus Sativus root extract, Helianthus Annuus seed oil\*, disodium cocoamphodiacetate, Sodium Cocoamphoacetate, Tocopherol, Phenoxyethanol, Ethylhexylglycerin, sodium cocoyl glutamate, Tocopheryl Acetate, Sodium lauryl glucose carboxylate, Sodium benzoate, Potassium sorbate, Citric acid, Maltodextrin, Limonene\*\*, Sodium hydroxide, \*Organic origin, \*\* sostanze allergizzanti naturalmente presenti negli oli essenziali.

### Advertencias

Sólo para uso externo. Mantener fuera del alcance de los niños. Almacenar en un lugar fresco y seco. No utilizar sobre piel lesionada. Evitar el contacto con los ojos y mucosas. Suspender el uso del producto en caso de irritación.

### Description

Foaming cleanser with a soft and creamy texture, enriched with Aloe vera and Chamomile extract. It cleanses and gently removes the last traces of makeup, impurities, and excess sebum from the face and eyes, leaving the skin clean, hydrated, and soft.

It can be used on its own or for double cleansing in combination with the cleansing balm to remove even the most stubborn makeup.

The aqueous-based foaming cleanser completes the deep cleansing of the skin, thanks to plant-based surfactants that remove the oily cleanser and the dirt molecules dissolved in it. The facial foaming mousse works in contrast, allowing the complete removal of makeup residue, excess sebum, and impurities that emerged during the oily phase.

Gentle on the eyes and sensitive areas. Suitable for all skin types.

### How to use

Apply to dampened face and gently massage, then rinse with lukewarm water.

### Ingredients

### Warnings

For external use only. Keep out of the reach of children. Store in a cool dry place. Do not use on damaged skin. Avoid contact with eyes and mucosae. Discontinue use of the product in case of irritation.

## NAT 3 - CANDY SCRUB



CHOOSE YOUR  
LANGUAGE

### Descripción

El exfoliante facial con Azúcar blanco y Aloe Vera es un tratamiento exfoliante ligero que le da a la piel de la cara nueva luminosidad y restaura el equilibrio hidrolipídico natural de la epidermis. Aprovecha la acción suavizante e hidratante del azúcar que asegura una limpieza profunda y refina el grano de la piel uniformando la tez. Elimina las células muertas de la superficie cutánea favoreciendo la regeneración natural de la piel.

Enriquecido con Alantoína y ácido glicólico ejerce sobre la piel una acción exfoliante, nutritiva y antioxidante reduciendo las imperfecciones debidas al acné, las manchas o las cicatrices.

Su fórmula con Aceite de Germen de Trigo, Aceite de Coco y Hialuronato de Sodio asegura una acción exfoliante suave pero eficaz favoreciendo la eliminación de impurezas y células muertas.

Contiene Almidón de Arroz que alivia el enrojecimiento y la irritación, y limpia la piel haciéndola inmediatamente más suave y elástica. La vitamina E ayuda al proceso de regeneración celular y reparación de la barrera de la piel. Con Ascorbil Fosfato de Sodio con acción hidratante, aclarante e iluminante. Después del tratamiento, la piel se verá más limpia, brillante y al mismo tiempo hidratada. Su fórmula rica y nutritiva, agradablemente perfumada, es adecuada para todo tipo de piel, incluso para las más sensibles y delicadas. Sin siliconas, petrolatos, alcohol, parabenos.

### Cómo utilizar

Una vez a la semana aplicar una capa delgada y uniforme de exfoliante en la cara humedecida y masajear suavemente con movimientos circulares. Eliminar los residuos con agua tibia.

### Ingredientes

Ethylhexyl palmitate, Sucrose, polyglyceryl-4 caprate, Aloe Barbadensis leaf juice\*, Triticum vulgare germ oil, Oryza sativa starch, Cocos nucifera oil, Hydrogenated castor oil, Silica, Caprylic/Capric Triglycerides, Olea europaea oil unsaponifiables, Glyceryl oleate, glycolic acid, allantoin, Sodium hyaluronate, Sodium ascorbyl phosphate, Beta-Sitosterol, Glycerin, Tocopherol, Helianthus Annuus seed oil\*, Parfum, Tocopheryl Acetate, Potassium sorbate, Sodium benzoate, product of organic origin.

### Advertencias

PRODUCTO COSMÉTICO PARA USO EXTERNO. Mantener fuera del alcance de los niños. Almacenar en un lugar fresco y seco. No utilizar sobre piel lesionada. Evitar el contacto con los ojos y mucosas. Suspender el uso del producto en caso de irritación.

NICKEL TESTED < 0,0001%

### Description

The facial scrub with white sugar and Aloe Vera is a gentle exfoliating treatment that gives the skin a new radiance and restores the natural hydro-lipid balance of the epidermis. It harnesses the smoothing and moisturizing action of sugar, ensuring deep cleansing and refining the skin's texture while evening out the complexion. It removes dead cells from the skin's surface, promoting natural skin regeneration.

Enriched with Allantoin and Glycolic Acid, it exerts an exfoliating, nourishing, and antioxidant action on the skin, reducing imperfections caused by acne, blemishes, or scars. Its formula with Wheat Germ Oil, Coconut Oil, and Sodium Hyaluronate ensures a gentle yet effective exfoliating action, aiding in the removal of impurities and dead cells. It contains Rice Starch that soothes redness and irritations while cleansing the skin, making it immediately softer and more elastic. Vitamin E aids in the cellular regeneration process and skin barrier repair. With Sodium Ascorbyl Phosphate for moisturizing, brightening, and illuminating action. After the treatment, the skin will appear cleaner, brighter, and well-hydrated simultaneously. Its rich and nourishing formula, pleasantly fragrant, is suitable for all skin types, including the most sensitive and delicate ones. Free from silicones, petroleum derivatives, alcohol, and parabens.

### How to use

Once a week, apply a thin and even layer of scrub to dampened face and gently massage with circular motions. Rinse off the residue with lukewarm water.

### Ingredients

Ethylhexyl palmitate, Sucrose, polyglyceryl-4 caprate, Aloe Barbadensis leaf juice\*, Triticum vulgare germ oil, Oryza sativa starch, Cocos nucifera oil, Hydrogenated castor oil, Silica, Caprylic/Capric Triglycerides, Olea europaea oil unsaponifiables, Glyceryl oleate, glycolic acid, allantoin, Sodium hyaluronate, Sodium ascorbyl phosphate, Beta-Sitosterol, Glycerin, Tocopherol, Helianthus Annuus seed oil\*, Parfum, Tocopheryl Acetate, Potassium sorbate, Sodium benzoate, product of organic origin.

### Warnings

COSMETIC PRODUCT FOR EXTERNAL USE. Keep out of the reach of children. Store in a cool dry place. Do not use on damaged skin. Avoid contact with eyes and mucosae. Discontinue use of the product in case of irritation.





CUIDADO CORPORAL  
BODY CARE

## SNEPLUMAX - BOX



CHOOSE YOUR  
LANGUAGE

Item 71052





# SNEPLUMAX

## SNEPLUMAX - FACE CREAM

Item 71083



CHOOSE YOUR LANGUAGE



### Descripción

La crema facial de baba de caracol con aloe vera y agua de rosas, con una delicada fragancia natural, contiene una serie de principios activos naturales y componentes de origen vegetal eficaces para reducir la aparición de arrugas y mejorar la elasticidad de la piel.

### Description

The snail slime facial cream with aloe vera and rose water, with a delicate natural fragrance, contains a series of natural active principles and plant-derived components effective in reducing the appearance of wrinkles and improving skin elasticity.

### Cómo utilizar

Aplicar mañana y noche sobre la piel limpia y seca del rostro, cuello y escote. Para una mayor eficacia aplicar la crema después del suero facial a la baba de caracol.

### How to use

Apply morning and night on clean, dry skin of the face, neck, and décolleté. For greater effectiveness, apply the cream after the snail slime facial serum.

### Ingredientes

Aqua (Water); Snail Secretion Filtrate; Aloe barbadensis leaf juice; Rosa centifolia flower water; Cetearyl Oliviate/Sorbitan Oliviate; Centella asiatica extract; Achillea millefolium extract; Caprylic/Capric Tryglycerides; Glycerin; Cetearyl alcohol; allantoin; Olea europaea oil unsaponifiables; Argania spinosa kernel oil; Simmondsia chinensis seed oil; Microcrystalline cellulose; Glyceryl oleate; Phenoxyethanol; Sodium hyaluronate; Hydrolized Hyaluronic Acid; Sodium ascorbyl phosphate; Panthenol; Niacinamide; Sodium silicate; Butyrospermum parkii butter; Tocopherol; Tocopheryl Acetate; Biosaccharide Gum-1; heliantus annuus seed oil; Betaine; Parfum; Xanthan gum; Propanediol; Ethylhexyl glycerin ; Lactic acid.

### Ingredients

### Advertencias

Tratamiento dermocosmético para uso externo Evitar el contacto con los ojos. No ingerir. Mantener fuera del alcance de los niños. Guardar lejos de fuentes de calor. Suspender el uso del producto en caso de irritación.

### Warnings

Dermocosmetic treatment for external use. Avoid eyes contact. Do not swallow. Keep out of the reach of children. Keep away from heat. Discontinue use of the product in case of irritation.

NICKEL TESTED < 0,0001%





## SNEPLUMAX - EYE CREAM



Item 71085



CHOOSE YOUR  
LANGUAGE



### Descripción

La crema contorno de ojos con baba de caracol, con aloe vera y agua de rosas, con fragancia delicada, es ideal para contrarrestar los efectos del estrés, el clima, la contaminación y el envejecimiento donando luminosidad y frescura a la vista.

Gracias a sus componentes de origen vegetal y principios activos naturales, ayuda a minimizar las marcas de edad para una piel más compacta, elástica y luminosa.

### Description

The snail slime eye contour cream, with aloe vera and rose water, and a delicate fragrance, is ideal for countering the effects of stress, weather, pollution, and aging, giving brightness and freshness to the eyes.

Thanks to its plant-based components and natural active ingredients, it helps minimize age marks for a more firm, elastic, and radiant skin.

### Cómo utilizar

Aplicar dos veces al día, dando palmaditas suaves en el área afectada. Para un efecto extendido a todo el rostro, combina la crema contorno de ojos con la crema facial baba de caracol.

### How to use

Apply twice a day, gently patting the affected area. For an extended effect to the entire face, combine the snail slime eye contour cream with the snail slime facial cream.

### Ingredientes

Aqua (Water), Snail Secretion Filtrate, Rosa centifolia flower water, Aloe barbadensis leaf juice, Cetearyl Oliviate/Sorbitan Oliviate, coffee arabica seed extract, Caprylic/Capric Tryglycerides, Glycerin, Borago Officinalis seed oil, Sodium ascorbyl phosphate, Olea europaea oil unsaponifiables, Microcrystalline cellulose, Glyceryl oleate, Cetearyl alcohol, Oenothera Biennis oil, Corylus avellana shell powder, Phenoxyethanol, Niacinamide, Sodium hyaluronate, Hydrolized Hyaluronic Acid, Tocopherol, Tocopheryl Acetate, heliantus annuus seed oil, allantoin, Butyrospermum parkii butter, Panthenol, Sodium silicate, Betaine, Biosaccharide Gum-1, Xanthan gum, Parfum, Sodium benzoate, Potassium sorbate, Propanediol, Ethylhexyl glycerin, Lactic acid.

### Ingredients

### Advertencias

Tratamiento dermocosmético para uso externo Evitar el contacto con los ojos. No ingerir. Mantener fuera del alcance de los niños. Guardar lejos de fuentes de calor. Suspender el uso del producto en caso de irritación.

### Warnings

Dermocosmetic treatment for external use. Avoid eyes contact. Do not swallow. Keep out of the reach of children. Keep away from heat. Discontinue use of the product in case of irritation.

# SNEPLUMAX

## SNEPLUMAX - SERUM



Item 71084



CHOOSE YOUR LANGUAGE

### Descripción

Suero facial con 80% baba de caracol y aloe vera, enriquecido con alantoína, ácido glicólico y sodio hialuronato. Sin siliconas, parabenos, vaselina, alcohol.

El suero aprovecha las propiedades del mucus de caracol, que naturalmente contiene alantoína, colágeno, elastina y ácido glicólico, promoviendo la estimulación de la producción de colágeno y reduciendo los signos de envejecimiento.

La adición ulterior de alantoína mejora la textura de la piel, reduce la aparición de arrugas, hidrata, calma y regenera la superficie de la piel. El ácido glicólico, gracias a sus propiedades exfoliantes y queratolíticas, elimina la capa de células muertas responsable del efecto áspero y sin brillo, haciendo que la piel sea más brillante y suave. El hialuronato de sodio, con conocidas propiedades humectantes, previene la pérdida de agua transdérmica formando una película muy fina que garantiza la hidratación de la piel. De textura ligera, con una delicada fragancia, se absorbe rápidamente y no es graso. Coadyuvante en tratamiento anti-edad, ejerce una acción aclarante, antioxidante, exfoliante, nutritiva e hidratante.

### Cómo utilizar

Aplicar unas gotas de producto sobre rostro, cuello y escote y masajear hasta absorción completa. Para un mayor efecto, completar el tratamiento aplicando la crema facial con baba de caracol. Mantener el producto alejado de fuentes de luz y calor.

### Ingredientes

Snail Secretion Filtrate; Aloe barbadensis leaf juice; Glycerin; polyglyceryl-6 caprylate; polyglyceryl-4 caprate; allantoin; Sodium hyaluronate; Olea europaea oil unsaponifiables; Phenoxyethanol; glycolic acid; Aqua (Water); Xanthan gum; Parfum; Ethylhexyl glycerin ; Potassium sorbate; Sodium benzoate.

### Advertencias

Tratamiento dermatocósmico para uso externo Evitar el contacto con los ojos. No ingerir. Mantener fuera del alcance de los niños. Guardar lejos de fuentes de calor. Después de la aplicación, se puede sentir un ligero hormigueo, señal de la actividad del producto. Suspender el uso del producto en caso de irritación.

### Description

Facial serum with 80% snail slime and aloe vera, enriched with allantoin, glycolic acid, and sodium hyaluronate. Free of silicones, parabens, petroleum jelly, alcohol.

The serum exploits the properties of snail slime, naturally containing allantoin, collagen, elastin and glycolic acid which promote the stimulation of collagen production, reducing the signs of aging. The addition of allantoin improves the skin's texture, reduces the appearance of wrinkles, moisturizes, soothes, and regenerates the skin's surface. Glycolic acid, thanks to its exfoliating and keratolytic properties, removes the layer of dead cells responsible for the rough and dull effect, making the skin brighter and smoother.

Sodium hyaluronate, with well-known moisturizing properties, prevents transdermal water loss by forming a very thin film that ensures skin hydration.

### How to use

Apply a few drops of product on the face, neck, and décolleté and massage until fully absorbed. For a greater effect, complete the treatment by applying the facial cream with snail slime. Keep the product away from light and heat sources.

### Ingredients

Snail Secretion Filtrate; Aloe barbadensis leaf juice; Glycerin; polyglyceryl-6 caprylate; polyglyceryl-4 caprate; allantoin; Sodium hyaluronate; Olea europaea oil unsaponifiables; Phenoxyethanol; glycolic acid; Aqua (Water); Xanthan gum; Parfum; Ethylhexyl glycerin ; Potassium sorbate; Sodium benzoate.

### Warnings

Dermocosmetic treatment for external use. Avoid eyes contact. Do not swallow. Keep out of the reach of children. Keep away from heat. Discontinue use of the product in case of irritation.





CUIDADO CORPORAL  
BODY CARE

## MASCARILLA ORO PEEL OFF GOLD MASK PEEL OFF



Item 75510



CHOOSE YOUR  
LANGUAGE

### Descripción

Innovador tratamiento cosmético ideal para eliminar las células epidérmicas superficiales y todas las impurezas. Aporta un nuevo resplandor y luminosidad a todo tipo de pieles, especialmente las grasas y con impurezas. Hidrata, elimina las manchas y asegura un resultado duradero en el tiempo.

### Cómo utilizar

Aplicar una fina capa de la Mascarilla Oro Peel off sobre la piel limpia del rostro con la ayuda de una espátula o la yema de los dedos, evitando el contorno de ojos y la línea del cabello. Dejar actuar unos 10 minutos. Cuando se haya secado por completo, retirar la mascarilla tirando con suavidad de uno de los extremos. La mascarilla se desprende fácilmente de manera uniforme.

### Ingredientes

Aqua (Water), rosmarinus officinalis leaf extract, Polyvinyl alcohol (PVOH), Glycerin, Aloe barbadensis leaf extract, Propylene glycol, azelaic acid, Azelamide mea, Gold, Sodium hyaluronate, acetyl hexapeptide-9, Maltodextrin, Silica, Mica, Phenoxyethanol, Parfum (Fragrance), Sodium dehydroacetate, Tetrasodium glutamate diacetate, Sorbic acid.

### Description

An innovative cosmetic treatment, ideal for the removal of superficial epidermis cells and the elimination of all impurities while providing an amazing new brightness and luster to all skin types. The gold mask not only provides great hydration to the skin, it also removes possible spots on the epidermis of the face, guaranteeing long-lasting results.

### How to use

On a well cleansed skin, with the aid of a small cosmetic spatula or directly with your fingertips, apply a thin layer of Peel off Gold Mask on the face, avoiding the area around the eyes and hairline. Let it rest for about 10 minutes and when the mask is completely dry, peel it off by gently pulling one of the edges.

### Ingredients

## LECHE DE LIMPIEZA PH NEUTRO CLEANSING MILK PH NEUTRAL



Item 75030



CHOOSE YOUR  
LANGUAGE

### Descripción

Contiene agua de rosa damascena, detergentes naturales, aceite de almendras con acción nutritiva y suavizante, y un exclusivo complejo polipéptido en asociación con ácido tióctico y coenzima Q10, que estimula la renovación celular.

### Cómo utilizar

Como leche limpiadora, aplicar sobre un algodón para una tradicional limpieza, con o sin aclarado. Como jabón, utilizar con agua corriente, para la higiene de todo el cuerpo.

### Ingredientes

Aqua (Water), Rosa damascena flower water, Prunus amigdalus dulcis seed oil, Caprylic/Capric Tryglycerides, disodium cocoamphodiace-tate, Cetearyl alcohol, Glyceryl sterate, sodium lauroyl glutamate, sodium stearoyl lactylate, Glycerin, Hydrolyzed wheat protein, palmitoyl decapeptide-21, decapeptide-22, oligopeptide-78, zinc palmitoyl nonapeptide-14, Xanthan gum, Tocopheryl Acetate, Verbascum thapsium flower extract, Potassium sorbate, Sodium dehydroacetate, Parfum (Fragrance), Sorbic acid, Tetrasodium glutamate diacetate, benzyl benzoate, Citronellol.

### Description

Contains Damask rose water, natural detergents, almond oil, with a nourishing and softening action, and an exclusive polypeptide complex in association with thioctic acid and coenzyme Q10, which stimulates cell renewal.

### How to use

Being cleansing milk, with tissue paper or cotton for the traditional cleaning, with or without rinsing. With running water, like soap for personal hygiene of the entire body.

### Ingredients

# LINEA 3.0

## CREAM 3.0



Item 71082



CHOOSE YOUR  
LANGUAGE

### Descripción

Una textura suave que implica a los sentidos en un ritual de bienestar cuya fórmula se basa en un innovador complejo antiestrés que propicia una agradable sensación de bienestar. A la magia de este sorprendente ingrediente se asocian los beneficios del extracto de algas de efecto «lifting» y del complejo detox que activa las acuaporinas capaces de aportar hidratación a la piel. Envolvente como un abrazo.

#### CONTIENE

Complejo antiestrés «Bienestar de la felicidad», Extracto de algas de efecto «lifting», Ácido hialurónico de bajo, medio y alto peso molecular, Complejo detox antiedad, Agua de rosas de Damasco ecológica.

Producto apto para veganos, elaborado sin sustancias de origen animal.

### Cómo utilizar

Antes de trabajar, después del baño o la ducha, en un momento de auténtico relax, aplíquese el producto en el cutis, masajeándolo hasta que se absorba por completo y evitando que entre en contacto con los ojos.

### Ingredientes

Aqua (Water), Dicaprylyl Carbonate, Cetearyl alcohol, Propanediol, Glycerin, Butyrospermum parkii butter (\*), Caprylic/Capric Tryglycerides, Glyceryl stearate, Prunus Amygdalus Dulcis Oil, Hexyldecanol, Hexyldecyl laurate, dicaprylyl ether, stearic acid, Rosa damascena flower water (\*), Sodium hyaluronate, Rhodiola rosea root extract, Jania rubens extract, Hydrolyzed hyaluronic acid, Avena sativa kernel extract (\*), Alteromonas ferment extract, Xanthan gum, Lecithin, Tocopherol, Ascorbyl palmitate, Parfum, Benzyl alcohol, Distarch phosphate, Tetrasodium glutamate diacetate, Ethylhexylglycerin, Phenethyl alcohol, Citric acid, Potassium sorbate, Sodium benzoate, Phenoxyethanol, \*ingredient from biological agriculture.

### Advertencias

PRODUCTO COSMÉTICO PARA USO EXTERNO. Una ligera variación en la coloración no representa la alteración del producto, pero es una indicación de su naturalidad. Mantener fuera del alcance de los niños. Almacenar en un lugar fresco y seco. DERMATOLÓGICAMENTE PROBADA EN PIELES SENSIBLES. \*Actividad referida a los ingredientes que contiene

### Description

A soft texture that engulfs the senses in a wellness ritual with an innovative Anti-Stress Complex at the heart of the formula, and instills a feeling of joyful well-being. The magic of this astonishing ingredient is combined with the benefits of the lift-effect Algae Extract and the Aquaporin-activating Detox Complex to bring moisture to the skin. As enveloping as a hug.

#### IT CONTAINS

“Happy Wellness” Anti-Stress Complex; Algae Extract Lifting Effect; Low, Medium, High Molecular Weight Hyaluronic Acid; Anti-Ageing Detox Complex; Organic Damask Rose Water.

Product suitable for vegans, made without substances of animal origin.

### How to use

Before work, after a bath or shower, in a moment of true relaxation, apply daily to the skin of the face, massaging until completely absorbed and avoiding contact with the eyes.

### Ingredients

Aqua (Water), Dicaprylyl Carbonate, Cetearyl alcohol, Propanediol, Glycerin, Butyrospermum parkii butter (\*), Caprylic/Capric Tryglycerides, Glyceryl stearate, Prunus Amygdalus Dulcis Oil, Hexyldecanol, Hexyldecyl laurate, dicaprylyl ether, stearic acid, Rosa damascena flower water (\*), Sodium hyaluronate, Rhodiola rosea root extract, Jania rubens extract, Hydrolyzed hyaluronic acid, Avena sativa kernel extract (\*), Alteromonas ferment extract, Xanthan gum, Lecithin, Tocopherol, Ascorbyl palmitate, Parfum, Benzyl alcohol, Distarch phosphate, Tetrasodium glutamate diacetate, Ethylhexylglycerin, Phenethyl alcohol, Citric acid, Potassium sorbate, Sodium benzoate, Phenoxyethanol, \*ingredient from biological agriculture.

### Warnings

COSMETIC PRODUCT FOR EXTERNAL USE. Some slight variation in coloring does not represent alteration of the product but is an indication of its naturalness. Keep out of the reach of children. Store in a cool dry place. DERMATOLOGICALLY TESTED ON SENSITIVE SKIN. \*activity referring to the ingredients it contains





CUIDADO CORPORAL  
BODY CARE

## AQUA 3.0 SPRAY



Item 71010



CHOOSE YOUR  
LANGUAGE

### Descripción

Un spray estudiado para ofrecer las moléculas de ácido hialurónico, oligoelementos y elementos activos presentes en la fórmula. Un producto exclusivo, idóneo para todos los tipos de piel, en cualquier momento del día, y como sustituto del tónico. Gracias a su ligereza, puede cubrir la piel teniendo un efecto hidratante que ofrece bienestar.

Producto apto para veganos, elaborado sin sustancias de origen animal.

### Cómo utilizar

Perfecto para cualquier momento del día, a emplearse individualmente, antes de aplicar el suero o el producto habitual para el tratamiento, con el fin de optimizar sus efectos. Pulverizar con el envase a una distancia de aproximadamente 30 cm, evitando el contacto con los ojos.

### Advertencias

PRODUCTO COSMÉTICO PARA USO EXTERNO. Una ligera variación en la coloración no representa la alteración del producto, pero es una indicación de su naturalidad. Mantener fuera del alcance de los niños. Almacenar en un lugar fresco y seco. DERMATOLÓGICAMENTE PROBADA EN PIELES SENSIBLES. \*Actividad referida a los ingredientes que contiene

### Ingredientes

Aloe barbadensis leaf juice, Propanediol, Benzyl alcohol, polyglyceryl-4 caprate, Rosa centifolia flower water, Aqua (Water), Glycerin, Tetrasodium glutamate diacetate, ethyl hexyl glicerol, Parfum (Fragrance), Arctium lappa root extract, Malva sylvestris (mallow) leaf extract, Saccharomyces/magnesium ferment, Sodium hyaluronate, Saccharomyces/copper ferment, Saccharomyces/iron ferment, Saccharomyces/silicon ferment, Saccharomyces/zinc ferment, Jania rubens extract, Potassium sorbate, Phenoxyethanol.

### Description

A spray studied to supply molecules of hyaluronic acid, oligoelements and the functional principles of the formulation. An exclusive product, ideal for all types of skin, on any moment of the day and which may substitute the tonic. Due to its soft texture, it covers the skin, having an hydrating effect which provides comfort.

Product suitable for vegans, made without substances of animal origin.

### How to use

Perfect for any moment of the day, to be used before serum or usual product of treatment, for optimum effects. Spray from approximately 30 cm distance, avoiding contact with eyes.

### Warnings

COSMETIC PRODUCT FOR EXTERNAL USE. Some slight variation in coloring does not represent alteration of the product but is an indication of its naturalness. Keep out of the reach of children. Store in a cool dry place. Avoid eyes contact.

### Ingredients

NICKEL TESTED < 0,0001%

# LINEA 3.0

## ELIXIR 3.0



Item 71009



CHOOSE YOUR LANGUAGE

### Descripción

Sérum facial ideal para todo tipo de piel, una formulación única en su género, que da un efecto hidratante, voluminizador y efecto lift. La piel se verá compacta

Producto apto para veganos, elaborado sin sustancias de origen animal.

### Cómo utilizar

Aplicar diariamente, por la mañana y por la tarde, después de limpiar la cara y antes del producto habitual para el tratamiento, con el fin de optimizar sus efectos. Masajear delicadamente con algunas gotas, evitando el área del contorno de los ojos.

### Advertencias

PRODUCTO COSMÉTICO PARA USO EXTERNO. Una ligera variación en la coloración no representa la alteración del producto, pero es una indicación de su naturalidad. Mantener fuera del alcance de los niños. Almacenar en un lugar fresco y seco. Cualquier residuo del producto dentro del embalaje original no es una indicación de alteración del producto, sino de la presencia de ingredientes naturales y no afecta a la calidad del mismo.

### Ingredientes

Aqua (Water), Propanediol, Glycerin, Benzyl alcohol, Sodium hyaluronate, polyglyceryl-4 caprate, Parfum (Fragrance), Tetrasodium glutamate diacetate, Betaine, ethyl hexyl glicerol, Hydrolyzed hyaluronic acid, Rosa damascena flower extract (\*), Alteromonas ferment extract, Phenethyl alcohol, Echinacea angustifolia root extract, Rosa canina fruit extract (\*), Citric acid, Geraniol, Scenedesmus rubescens extract, Linalool, Sodium benzoate, Phenoxyethanol, Potassium sorbate.

NICKEL TESTED < 0,0001%

### Description

Face serum, ideal for all skin, contains a mix of hyaluronic acid with low, average and high molecular mass, and exopolysaccharides from microalgae with hydrating, volume and lifting effect. The skin has a compact aspect.

Product suitable for vegans, made without substances of animal origin.

### How to use

Use daily, in the morning and evening, after cleaning the face and before your usual product of treatment, for optimum effects. Gently massage with few drops, avoiding the eyes area.

### Warnings

COSMETIC PRODUCT FOR EXTERNAL USE. Some slight variation in coloring does not represent alteration of the product but is an indication of its naturalness. Keep out of the reach of children. Store in a cool dry place. Any product residue inside the original packaging is not an indication of alteration of the product but of the presence of natural ingredients and does not affect the quality of the same.

### Ingredients





## EYELIFT 3.0



Item 71080



CHOOSE YOUR  
LANGUAGE

### Descripción

Crema gel con acción "anti-vejecimiento" para el contorno de ojos con efecto de aumento de volumen inmediato y una acción visiblemente relajante sobre las arrugas. Contiene una mezcla de Ácidos Hialurónicos de Bajo, Medio y Alto Peso Molecular.

El péptido BL19 ejerce una acción tensora reduciendo las arrugas y líneas de expresión.

El ácido hialurónico, al contacto con la piel, forma una película fina que la mantiene suave e hidratada protegiéndola de las agresiones externas, mientras que el Silicato de Sodio la alisa, haciéndola más compacta.

Una vez seco, el producto proporciona una piel tonificada y relajada. Con una textura ligera y un aroma delicado, se absorbe rápidamente sin dejar sensación grasa.

### Cómo utilizar

Aplicar unas gotas de producto sobre el contorno de ojos y directamente sobre las líneas de expresión del rostro y realizar ligeros toques. Mantenga el producto alejado de fuentes de luz y calor.

### Ingredientes

Sodium hyaluronate, hydroxyethylcellulose, Magnesium Aluminum Silicate, sodium silicate, Lactic acid, Propylene glycol, Polysorbate-20, Palmitoyl hexapeptide-19, Parfum, phenoxyethanol etilhexyl glicerín.

### Advertencias

Tratamiento dermocosmético para uso externo Evitar el contacto con los ojos. No ingerir. Mantener fuera del alcance de los niños. Guardar lejos de fuentes de calor.

### Description

Cremagel with an "anti-aging" action for the eye contour, with an immediate lifting effect and a visibly relaxing action on wrinkles. Contains a mix of Low, Medium and High Molecular Weight Hyaluronic Acids.

BL Peptide 19 has an elasticizing action, reducing wrinkles and expression lines.

Hyaluronic acid, in contact with the skin, forms a thin film that keeps it silky and hydrated, protecting it from external aggressions and Sodium Silicate relaxes it, making it more compact.

Once dry, the product gives firm and relaxed skin.

Light texture, with a delicate scent, it absorbs quickly without being greasy.

### How to use

Apply a few drops of the product to the eye contour area and directly on the expression lines of the face, and gently tap. Keep the product away from light and heat sources.

### Ingredients

Sodium hyaluronate, hydroxyethylcellulose, Magnesium Aluminum Silicate, sodium silicate, Lactic acid, Propylene glycol, Polysorbate-20, Palmitoyl hexapeptide-19, Parfum, phenoxyethanol etilhexyl glicerín.

### Warnings

Dermocosmetic treatment for external use. Avoid eyes contact. Do not swallow. Keep out of the reach of children. Keep away from heat.



# LINEA 3.0

## EYE-PATCH 3.0



Item 75361



CHOOSE YOUR  
LANGUAGE

### Descripción

MÁSCARA DE OJOS

ANTI ARRUGAS Y REVITALIZANTE

### Description

EYE MASKS

ANTI-WRINKLE AND REVITALIZING

### Cómo utilizar

1. Después de limpiar la cara, abre el paquete y saca las mascarillas.
2. Ajusta las mascarillas en la parte inferior de los ojos.
3. Espera 15-20 minutos.
4. Retira las mascarillas y masajea suavemente el contorno de ojos.

### How to use

1. After cleansing the face, open the package and take out the masks.
2. Place the masks on the lower part of the eyes.
3. Wait for 15-20 minutes.
4. Remove the masks and gently massage the eyes contour.

### Ingredientes

Aqua (Water), Butylene glycol, Glycerin, Hydroxyacetophenone, Proteine del latte, 1,2-hexanediol, caffeine, Lecithin, Glycosyl trehalose, Sodium Polyacrylate, Hydrogenated starch hydrolysate, Xanthan gum, Polyglyceryl-10 laurate, Coffea Arabica fruit extract, Parfum, Sodium polyglutamate, Sodium ascorbyl phosphate, Carbomer, S-Octopus pentapeptide-1 Sp, Polysorbate-20, Palmitoyl tripeptide-1, Palmitoyl tetrapeptide-7.

### Ingredients

### Advertencias

Mantener fuera del alcance de los niños.

### Warnings

Keep out of the reach of children.





CUIDADO CORPORAL  
BODY CARE

## LIPLIFT 3.0



Item 71081



CHOOSE YOUR  
LANGUAGE

### Descripción

Bálsamo labial de efecto filler, con un delicado aroma a cereza, a base de ácido hialurónico, colágeno y elastina. Enriquecido con activos que garantizan un efecto de aumento de volumen, dejando los labios suaves e hidratados, y, día tras día, más voluminosos y compactos. El uso constante proporciona a los labios un aspecto más uniforme y les confiere definición y suavidad.

El equilibrio perfecto en la formulación de 3 ácidos hialurónicos de diferente peso molecular favorece la hidratación de la piel en superficie y en profundidad, permitiendo que los labios luzcan suaves e hidratados desde el primer momento.

### Cómo utilizar

Aplicar sobre los labios limpios 2-3 veces al día durante al menos 30 días. Gracias a su acción hidratante se puede usar como un bálsamo labial tradicional.

### Ingredientes

Aqua (Water), Capsicum Annuum fruit extract, Ethylhexyl palmitate, Butyrospermum parkii butter, Oryza Sativa bran cera, Glycerol oleate, Octyldodecanol, Polyglyceryl-3-Diisostearate, Hydrolyzed Sodium Hyaluronate, Arnica montana extract, Glycerol sterate, Glycerin, Linum Usitatissimum seed oil, Caprylic/Capric Tryglycerides, Hydrogenated castor oil, Niacinamide, Hydrolyzed collagen, ricinus communis seed oil, Hydrolyzed Linseed extract, Copernicia cerifera cera, Olea europaea oil unsaponifiables, Panthenol, Parfum, Hydrolyzed Elastin, Sodium hyaluronate, Soluble Collagen, heliantus annuus seed oil, Retinyl Palmitate, Tocopherol, Sorbitol, Ethylhexylglycerin, methyl nicotinate, Lecithin, Beta-Sitosterol, Palmitoyl Tripeptide-38, Tocopheryl Acetate, Ascorbyl palmitate, Xanthan gum, Betaine, Magnesium sulfate, Citric acid, Hydroxypropyl Cyclodextrin, Gluconolactone, Sodium benzoate, Potassium sorbate, Propanediol, Phenoxyethanol, Tetrasodium glutamate diacetate, Cinnamaldehyde, Eugenol.

### Advertencias

Tratamiento dermocosmético para uso externo Evitar el contacto con los ojos. No ingerir. Mantener fuera del alcance de los niños. Guardar lejos de fuentes de calor. Después de la aplicación, se puede sentir un ligero hormigueo, señal de la actividad del producto. Suspender el uso del producto en caso de irritación.

### Description

Filler effect lip balm, with a delicate cherry aroma, with a hyaluronic acid, collagen and elastin base. Enriched with active ingredients that guarantee a plumping effect, making lips soft and hydrated and, day after day, more voluminous with a more compact appearance. Constant use gives the lips a more homogeneous appearance and gives definition and softness.

The perfect balance within the formulation of 3 hyaluronic acids with different molecular weights promotes hydration of the skin at a superficial and deep level, allowing the lips to immediately appear soft and hydrated.

### How to use

Apply to clean lips 2-3 times a day for at least 30 days. Thanks to its hydrating action, it can be used as a traditional lip balm.

### Ingredients

Aqua (Water), Capsicum Annuum fruit extract, Ethylhexyl palmitate, Butyrospermum parkii butter, Oryza Sativa bran cera, Glycerol oleate, Octyldodecanol, Polyglyceryl-3-Diisostearate, Hydrolyzed Sodium Hyaluronate, Arnica montana extract, Glycerol sterate, Glycerin, Linum Usitatissimum seed oil, Caprylic/Capric Tryglycerides, Hydrogenated castor oil, Niacinamide, Hydrolyzed collagen, ricinus communis seed oil, Hydrolyzed Linseed extract, Copernicia cerifera cera, Olea europaea oil unsaponifiables, Panthenol, Parfum, Hydrolyzed Elastin, Sodium hyaluronate, Soluble Collagen, heliantus annuus seed oil, Retinyl Palmitate, Tocopherol, Sorbitol, Ethylhexylglycerin, methyl nicotinate, Lecithin, Beta-Sitosterol, Palmitoyl Tripeptide-38, Tocopheryl Acetate, Ascorbyl palmitate, Xanthan gum, Betaine, Magnesium sulfate, Citric acid, Hydroxypropyl Cyclodextrin, Gluconolactone, Sodium benzoate, Potassium sorbate, Propanediol, Phenoxyethanol, Tetrasodium glutamate diacetate, Cinnamaldehyde, Eugenol.

### Warnings

Dermocosmetic treatment for external use. Avoid eyes contact. Do not swallow. Keep out of the reach of children. Keep away from heat. After application, a slight tingling sensation may be felt, indicating the product's activity. Discontinue use of the product in case of irritation.

NICKEL TESTED < 0,0001%

# LINEA 3.0

## LIP-PATCH 3.0



Item 75360



CHOOSE YOUR  
LANGUAGE

### Descripción

MÁSCARA LABIAL

HIDRATANTE & RELLENADORA

### Description

LIP MASK

HYDRATING & PLUMPING

### Cómo utilizar

1. Después de limpiar la cara, abre el paquete y saca la mascarilla.
2. Ajusta la mascarilla en los labios.
3. Espera 15-20 minutos.
4. Quítate la mascarilla y masajea suavemente los labios.

### How to use

1. After cleansing the face, open the package and take out the mask.
2. Place the mask on the lips.
3. Wait for 15-20 minutes.
4. Remove the mask and gently massage the lips.

### Ingredientes

Aqua (Water), Glycerin, Butylene glycol, Caprylic/Capric glycerides, Saccharomyces ferment filtrate, Hydroxyacetophenone, 1,2-hexanediol, Butyrospermum parkii butter, Xanthan gum, Cetearyl olivate, Sorbitan olivate, Sorbitan caprylate, Glycosyl trehalose, Rosa damascena flower extract, Tetrahydroxypropyl ethylenediamine, Lecithin, Carbomer, Hydrogenated starch hydrolysate, Polyglyceryl-10 laurate, Octyl-dodecyl myristate, Parfum, Tocopheryl Acetate, Pentylene glycol, Sodium hyaluronate crosspolymer, Lithospermum officinale root extract.

### Ingredients

### Advertencias

Mantener fuera del alcance de los niños.

### Warnings

Keep out of the reach of children.





CUIDADO CORPORAL  
BODY CARE

## SUERO PARA CONTORNO DE OJOS Y LABIOS EYES CONTOUR AND LIPS SERUM



Item 75001



CHOOSE YOUR  
LANGUAGE

### Descripción

Suero para el contorno de ojos y labios de textura delicada y lujosa que proporciona a la piel una sensación de apoyo y fortalecimiento, con un agradable efecto sedoso al tacto. La acción del producto se ve reforzada por el aplicador termoforético, reconocido por sus propiedades estimulantes.

Con gel de áloe puro, extracto de ganoderma, ácido hialurónico y cafeína.

Sin parabenos, SIs, petrolatos, colorantes sintéticos.

### Cómo utilizar

Por la mañana, después de limpiar el rostro, aplicar una ligera capa de suero, haciendo que penetre con ligeros masajes circulares.

Por la noche, antes de acostarse, limpiar minuciosamente el rostro eliminando todos los residuos del maquillaje, aplicar una ligera capa de suero (aprox. 5 gotas en cada lado del rostro) en el contorno de ojos y en los labios, distribuyéndolo uniformemente con la punta de los dedos. A continuación, masajear con el cabezal termoforético específico, hasta su total absorción.

### Advertencias

PRODUCTO COSMÉTICO PARA USO EXTERNO. No ingerir. Mantener fuera del alcance de los niños. Compruebe su sensibilidad a uno o más componentes del producto.

### Ingredientes

Aqua, Sodium hyaluronate, Glycerin, Hydrolyzed verbascum thapsus flower extract, Glycerin aqua Aloe, barbadensis leaf extract, Ganoderma lucidum (Mushroom) extract, Polysorbate-20, Hydroxyethylcellulose, Ethylhexyl glycerin, Pentylene glycol, Caprylyl glycol, Parfum hexyl cinnamal, Limonene, Linalool, Geraniol, Citronellol, Citral, Amyl cinnamal, Caffeine, C.M. Betaglucan.

### Description

Eye and lip contour serum with a delicate and luxurious texture that gives the skin a feeling of support and reinforcement, with a pleasant silk effect to the touch.

The action of the product is enhanced by the thermophoretic applicator, renowned for its stimulating properties. With pure aloe gel, ganoderma extract, hyaluronic acid, caffeine.

Parabens, SLS, petrolatum and synthetic dyes free.

### How to use

After thorough morning cleansing, apply a thin layer of serum letting it penetrate with light circular massages.

In the evening, before bedtime, thoroughly cleanse your face by removing all traces of make-up, then apply a thin layer of serum (about 5 drops per side of the face) on eyes contour and lips, evenly distributing it with your fingertips, then rub with the specific thermophoretic handpiece, until completely absorbed.

### Warnings

COSMETIC PRODUCT FOR EXTERNAL USE. Do not swallow. Keep out of the reach of children. Ensure you are not hypersensitive or allergic to one or more of the product's ingredients.

### Ingredients

## CREMA FACIAL ANTIAGE PARA HOMBRES Y MUJERES CON PROTECCION SOLAR

### ANTI-AGING FACE CREAM HIM/HER WITH SUNSCREEN

Item 75002



CHOOSE YOUR LANGUAGE

#### Descripción

Crema de día para hombres y mujeres, con una textura ligera y no untuosa y con acción hidratante iluminadora. Enriquecida con extracto de Ganoderma Lucidum, aloe vera, Vitamina E, Ácido hialurónico, aceite de jojoba, y Luminescine bioliquefada vegetal, garantiza un equilibrado nivel de hidratación en todos los tipos de pieles y dona una luminosidad excepcional. Protege la piel de los rayos solares (UVA y UVB), causa del envejecimiento foto-inducido. La calidad de las materias primas y de la formulación hacen que este producto sea extremadamente delicado. Ideal también para cuello y escote. Sin Parabenos, SIs, Petrolatos, colorantes sintéticos.

Producto apto para veganos, elaborado sin sustancias de origen animal.

#### Description

Daytime Face Cream is a day cream for men and women, with a light and not greasy texture, and hydrating illuminating action. Enriched with Ganoderma Lucidum extract, aloe vera, Vitamin E, hyaluronic acid, jojoba oil and vegetable Luminescine bioliquefied, it ensures a balanced moisture level on all types of skin, and gives an exceptional brightness. It helps the skin protect itself from the sun's rays (UVA and UVB), the cause of photo-induced ageing. The quality of raw materials and formulation makes this product extremely delicate. Also perfect for neck and décolleté. No parabens, SLS, Petrolates, synthetic dyes.

Product suitable for vegans, made without substances of animal origin.

#### Cómo utilizar

Por la mañana, después de una limpieza minuciosa, aplicar una ligera capa de crema en el rostro y escote, haciéndola absorber con suaves masajes circulares.

#### How to use

After accurate morning cleansing, apply a thin cream layer on the face and décolleté, letting it penetrate with light circular massages.

#### Ingredientes

Aqua (Water), Glyceryl stearate, Cetearyl alcohol, sodium lauroyl glutamate, sodium stearoyl lactylate (caprylic capric triglycerides), cyclohexasiloxane, hydrolyzed Verbascum thapsus flower extract, Sodium hyaluronate, Glycerin, Ethylhexyl Methoxycinnamate, Butyl methoxydibenzoylmethane, ethyl hexyl stearate, ethylhexyl palmitate, Simmondsia chinensis seed oil, Sodium Polyacrylate, Tocopheryl Acetate, Potassium sorbate, Sodium benzoate, Parfum (Fragrance), Amyl cinnamal, Benzyl salicylate, Linalool, Geraniol, coumarin, benzyl benzoate, Ganoderma lucidum (Curtis) P. Karst. Sporophorum extract, Aloe barbadensis leaf extract, undecylenic acid, Retinyl Palmitate.

#### Ingredients





CUIDADO CORPORAL  
BODY CARE

## CREMA GEL AFTERSHAVE CALMANTE

### CREAMGEL SOOTHING AFTERSHAVE



Item 75006



CHOOSE YOUR  
LANGUAGE

### Descripción

Cremagel no untuosa, específica para calmar los enrojecimientos cutáneos después del afeitado. Deja la piel suave, hidratada y protegida. Agradablemente perfumado, dona, inmediatamente y durante mucho tiempo, una ligera sensación de fresco bienestar. Sin Parabenos, SIs, Petrolatos, colorantes sintéticos.

### Description

Non-greasy Cremagel, specific to soothe redness skin after shaving. It leaves skin soft, moisturized and protected. Pleasantly scented, immediately and for a long time gives a light feeling of fresh wellness. No parabens, SLS, Petrolates, synthetic dyes.

### Cómo utilizar

Después del afeitado, o cuando sea necesario, aplicar una pequeña dosis de crema aftershave, masajeando ligeramente hasta su completa absorción.

### How to use

After shaving or when necessary, apply a small dose of refreshing aftershave cream, gently massaging until absorbed.

### Ingredientes

Aqua (Water), Glicerín, sodium hydroxymethyl cellulose, Aloe barbadensis leaf extract, Ganoderma lucidum (Curtis) P. Karst. Sporophorum extract, Potassium sorbate, menthol, Tocopherol, Sodium hyaluronate, Sodium benzoate, Lactic acid, Parfum (Fragrance), menthyl lactate, Mentha piperita oil, allantoin, Sorbic acid.

### Ingredients

# PINK

## PINK



X5 Item 00550  
X10 Item 00551



CHOOSE YOUR  
LANGUAGE

### Descripción

ALIVIO PARA LOS DOLORES MENSTRUALES  
Acción relajante sobre los músculos uterinos, para una reducción de los síntomas típicos del dolor menstrual (dismenorrea).  
DISPOSITIVO MÉDICO DE CLASE 1

### Contraindicaciones

No se conocen contraindicaciones ni efectos secundarios, así como fenómenos de sobredosis.  
No se conocen interacciones con fármacos y sustancias medicinales.  
En caso de irritación de la piel relacionada con el uso del parche, se recomienda interrumpir el tratamiento.  
Informe a su médico sobre cualquier otro efecto secundario que pueda estar relacionado con el uso del producto.

### Cómo utilizar

Extraiga el parche «Pink» del sobre, retire la película protectora y aplíquelo directamente sobre la piel limpia y seca del coxis.  
Los efectos aparecen unos 30 minutos después de la aplicación.  
Pasadas 24-48 horas, retire el parche. Si es necesario, reemplácelo con otro parche, hasta el final del ciclo menstrual.  
En casos limitados con síntomas intensos, incluidas patologías orgánicas como la endometriosis, se pueden agregar más parches como en la imagen 2.

### Description

YOUR RELIEF FROM MENSTRUAL PAIN  
Relaxing action on the uterine muscles, resulting in a reduction of the typical symptoms of menstrual pain (dysmenorrhea).  
CLASS 1 MEDICAL DEVICE

### Contraindications

There are no known contraindications or side effects, as well as occurrences of overdose. There are no known interactions with drugs and medicinal substances.  
In case of skin irritation related to the use of the patch, it is recommended to stop the treatment.  
Report to your doctor any other side effects that may be related to the use of the product.

### How to use

Remove the "Pink" patch from the paper that contains it, remove the protective film and apply it directly on clean and dry skin on the coccyx, as shown in the figure 1.  
The action occurs within 30 minutes after the application. Remove the patch after 24-48 hours. If necessary, replace it with another patch, until the end of the menstrual cycle.  
In limiting cases of intense symptoms, including organic pathology such as endometriosis, more patches can be added as shown in the figure 2.

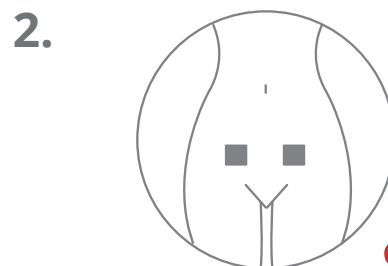
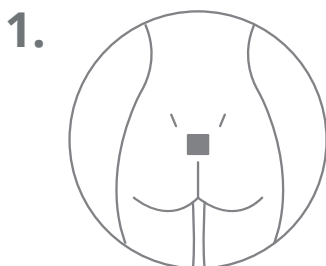



## SINCERA MASCARILLAS TRIO SINCERA TRIO FACE MASKS

Item 75355



CHOOSE YOUR  
LANGUAGE



### Descripción

Caja conteniendo 3 mascarillas:

- DESINTOXICACIÓN & Carbón PURIFICANTE
- MASCARILLA DE TÉ HIDRATANTE Y NUTRITIVA verde
- MASCARILLA REVITALIZANTE & ANTIEDAD

Hecho en Taiwán

### Cómo utilizar

1. Después de limpiarse el rostro, abra y extienda la mascarilla, y colóquesela en la cara con el lado blanco en contacto con la piel y la película azul visible sobre la superficie del rostro.
2. Retire la película protectora.
3. Ajuste la mascarilla siguiendo el contorno del rostro (ojos, nariz y boca) y déjela actuar de 15 a 20 minutos.
4. Quítese la mascarilla y masajee suavemente el cutis del rostro, o use un disco de algodón para eliminar el exceso de producto.

### Description

Box containing 3 masks:

- DETOX & Charcoal PURIFYING
- MOISTURIZING AND NOURISHING TEA MASK green
- REVITALIZING MASK & ANTI-AGE

Made in Taiwan

### How to use

1. After cleansing the face, open and spread the mask, apply it on the face with the white side in contact with the skin and the blue film visible on the surface of the face.
2. Remove the protective film.
3. Adjust the mask following the contours of the face (eyes, nose, mouth) and leave it on for 15-20 minutes.
4. Remove the mask and gently massage the skin of the face, or use a cotton pad to remove excess product.



## MASCARILLA DETOX Y PURIFICANTE con carbón

### Ingredientes

Aqua (Water), Butylene glycol, Propanediol, Hydroxyacetophenone, 1,2-hexanediol, Niacinamide, Carica papaya fruit extract, Methylpropanediol, Xanthan gum, Glycosyl trehalose, Salicylic acid, Salix alba bark extract, Polyglyceryl-10 laurate, Lecithin, Hydrogenated starch hydrolysate, Sphingomonas ferment extract, Charcoal powder, Sodium hyaluronate, potassium hydroxide, Sodium polyglutamate, Caprylhydroxamic acid, Ethylhexyl glycerin, Parfum, Lactic acid.

## DETOX & PURIFYING MASK with charcoal

### Ingredients

Aqua (Water), Butylene glycol, Propanediol, Hydroxyacetophenone, 1,2-hexanediol, Niacinamide, Carica papaya fruit extract, Methylpropanediol, Xanthan gum, Glycosyl trehalose, Salicylic acid, Salix alba bark extract, Polyglyceryl-10 laurate, Lecithin, Hydrogenated starch hydrolysate, Sphingomonas ferment extract, Charcoal powder, Sodium hyaluronate, potassium hydroxide, Sodium polyglutamate, Caprylhydroxamic acid, Ethylhexyl glycerin, Parfum, Lactic acid.

## MASCARILLA HIDRATANTE Y NUTRITIVA de té verde

### Ingredientes

Aqua (Water), Butylene glycol, Glycerin, 1,2-hexanediol, Hydroxyacetophenone, Polyglyceryl-10 laurate, Sorbitan caprylate, Glycosyl trehalose, Tetrahydroxypropyl ethylenediamine, acrylates/c10-30 alkyl acrylate crosspolymer, Ficus carica fruit extract, Lecithin, Hydrogenated starch hydrolysate, Sphingomonas ferment extract, Sodium hyaluronate, Hydrogenated ethylhexyl olivate, Sodium polyglutamate, Parfum, Polyglyceryl-6 stearate, Simmondsia chinensis seed oil, Persea gratissima oil, Limnanthes alba (Meadowfoam) seed oil, Citric acid, Hydrogenated olive oil unsaponifiables, Polyglyceryl-6 behenate, Plukenetia volubilis seed oil, Tocopherol, Sodium benzoate, Xanthan gum, Potassium sorbate.

## MOISTURISING AND NOURISHING MASK with Green tea

### Ingredients

Aqua (Water), Butylene glycol, Glycerin, 1,2-hexanediol, Hydroxyacetophenone, Polyglyceryl-10 laurate, Sorbitan caprylate, Glycosyl trehalose, Tetrahydroxypropyl ethylenediamine, acrylates/c10-30 alkyl acrylate crosspolymer, Ficus carica fruit extract, Lecithin, Hydrogenated starch hydrolysate, Sphingomonas ferment extract, Sodium hyaluronate, Hydrogenated ethylhexyl olivate, Sodium polyglutamate, Parfum, Polyglyceryl-6 stearate, Simmondsia chinensis seed oil, Persea gratissima oil, Limnanthes alba (Meadowfoam) seed oil, Citric acid, Hydrogenated olive oil unsaponifiables, Polyglyceryl-6 behenate, Plukenetia volubilis seed oil, Tocopherol, Sodium benzoate, Xanthan gum, Potassium sorbate.

## MASCARILLA REVITALIZANTE Y ANTIEDAD

### Ingredientes

Aqua (Water), Butylene glycol, Glycerin, 1,2-hexanediol, Hydroxyacetophenone, Lecithin, Glycosyl trehalose, Tilia platyphyllos extract, Xanthan gum, Sorbitan caprylate, Hydrogenated starch hydrolysate, Polyglyceryl-10 laurate, Acacia senegal gum, Sodium hyaluronate, Hydrogenated ethylhexyl olivate, Hydrolyzed rice bran extract, Parfum, Polyglyceryl-6 stearate, Simmondsia chinensis seed oil, Limnanthes alba (Meadowfoam) seed oil, Salix alba bark extract, Hydrogenated olive oil unsaponifiables, Polyglyceryl-6 behenate, Citric acid, Sodium benzoate, Magnolia grandiflora leaf extract, Bakuchiol, Potassium sorbate, Carbomer, Polysorbate-20, Palmitoyl tripeptide-1, Palmitoyl tetrapeptide-7.

## REVITALISING & ANTI-AGING MASK

### Ingredients

Aqua (Water), Butylene glycol, Glycerin, 1,2-hexanediol, Hydroxyacetophenone, Lecithin, Glycosyl trehalose, Tilia platyphyllos extract, Xanthan gum, Sorbitan caprylate, Hydrogenated starch hydrolysate, Polyglyceryl-10 laurate, Acacia senegal gum, Sodium hyaluronate, Hydrogenated ethylhexyl olivate, Hydrolyzed rice bran extract, Parfum, Polyglyceryl-6 stearate, Simmondsia chinensis seed oil, Limnanthes alba (Meadowfoam) seed oil, Salix alba bark extract, Hydrogenated olive oil unsaponifiables, Polyglyceryl-6 behenate, Citric acid, Sodium benzoate, Magnolia grandiflora leaf extract, Bakuchiol, Potassium sorbate, Carbomer, Polysorbate-20, Palmitoyl tripeptide-1, Palmitoyl tetrapeptide-7.





## CREMA FACIAL DÍA BIOESTIMULANTE BIOSTIMULATIVE DAY FACE CREAM



Item 00147



CHOOSE YOUR  
LANGUAGE

### Descripción

Crema Facial Día Bioestimulante es una crema de día hidratante iluminadora, de consistencia ligera, de rápida absorción e ideal como base de maquillaje.

Enriquecida con extracto de Ganoderma Lucidum, Vitamina E, Ácido Hialurónico y Luminescine extracto vegetal iluminador, garantiza un equilibrado nivel de hidratación sobre todos los tipos de pieles y dona una luminosidad excepcional.

La calidad de las materias primas y de la formulación hacen que este producto sea extremadamente delicado y bien tolerado incluso por las pieles más sensibles.

Ideal también para cuello y escote.

### Description

Biostimulative Face Day Cream is a moisturising illuminating day cream with a light texture, absorbs quickly and is excellent as a make-up base.

Enriched with Ganoderma Lucidum extract, Vitamin E, Hyaluronic Acid and Luminescine plant bioliquefact, it ensures a balanced level of hydration on all skin types and gives exceptional radiance.

The quality of the raw materials and formulation make this product extremely gentle and well tolerated even by the most sensitive skin. Also perfect for neck and décolleté.

### Cómo utilizar

Por la mañana, después de una limpieza profunda, aplicar una ligera capa de crema en el rostro y escote, con ligeros masajes circulares hasta su completa absorción. Dejar actuar durante un minuto y continuar con el maquillaje deseado.

### How to use

In the morning, after a careful cleanse apply a thin layer of Biostimulative Day Face Cream on the face and upper décolleté, with light circular movements.

Leave it on the par applied for a minute then continue with the desired make-up.

### Ingredientes

Aqua (Water), Caprylic/Capric Tryglicerides, ethyl hexyl stearate, ethylexyl palmitate, Simmondsia chinesis oil, Glycerin, Glyceryl sterate, Cetearyl alcohol, sodium lauroyl glutamate, sodium stearyl lactylate, Ganoderma lucidum (Curtis) P. Karst. Sporophorum extract, Sodium hyaluronate, Sodium Polyacrylate, Ethlhexyl Methoxycinnamate, Tocopherol, Buthyl methoxydibenzoylmethane, linseed acid, Potassium sorbate, Sodium benzoate, Lactic acid, Retynyl Palmitate, undecylenic acid, Parfum (Fragrance), Amyl cinnamal, Benzyl salicylate, Linalool, Geraniol, coumarin, benzyl benzoate.

### Ingredients

## CREMA FACIAL NOCHE ANTI EDAD NIGHT FACE CREAM ANTI-AGE



Item 00148



CHOOSE YOUR  
LANGUAGE

### Descripción

Crema Facial Nocturna Antiedad\* diseñada para pieles especialmente estresadas, marcadas o carentes de tono, esta innovadora crema-tratamiento contiene una alta proporción de extracto de Reishi (*Ganoderma lucidum*), rico en sustancias antioxidantes, coenzima Q10 y aceite de cereza, rico en vitamina A, vitamina E y ácidos grasos esenciales, capaz de devolver al rostro un aspecto más fresco, suave y compacto.

Gracias a su fórmula innovadora, día tras día las arrugas se atenúan, la piel recupera tono y luminosidad, y los rasgos faciales se remodelan.

La calidad de las materias primas y la formulación hacen que este producto sea extremadamente delicado. Perfecto también para el cuello y el escote.

\*formulado con sustancias que contrarrestan la formación de arrugas cutáneas

### Cómo utilizar

Por la noche, después de una limpieza minuciosa, aplicar una ligera capa de crema en el rostro y escote, con ligeros masajes circulares hasta su completa absorción.

### Ingredientes

Aqua (Water), Caprylic/Capric Triglycerides, ethyl hexyl stearate, ethylexyl palmitate, Simmondsia chinensis oil, Glycerin, Glyceryl stearate, Cetearyl alcohol, sodium lauroyl glutamate, sodium stearyl lactylate, *Ganoderma lucidum* (Curtis) P. Karst. Sporophorum extract, Sodium hyaluronate, Sodium Polyacrylate, Ethylhexyl Methoxycinnamate, Tocopherol, Butyl methoxydibenzoylmethane, linseed acid, Potassium sorbate, Sodium benzoate, Lactic acid, Retinyl Palmitate, undecylenic acid, Parfum (Fragrance), Amyl cinnamal, Benzyl salicylate, Linalool, Geraniol, coumarin, benzyl benzoate.

### Description

Anti-aging Night Face Cream\* designed for particularly stressed, marked or toneless skin, this innovative treatment cream contains a high percentage of Reishi extract (*Ganoderma lucidum*), rich in antioxidant substances, Coenzyme Q10 and cherry oil rich in vitamin A and vitamin E and essential fatty acids, capable of giving the face a fresher, smoother and more compact appearance.

Thanks to its innovative formula, day after day wrinkles are reduced, the skin regains firmness and luminosity and the features are reshaped.

The quality of the raw materials and the formulation make this product extremely delicate. Also perfect for the neck and cleavage.

\*formulated with substances that counteract the formation of skin wrinkles

### How to use

In the evening, after a careful cleanse apply a thin layer of Biostimulative Day Face Cream on the face and upper décolleté, with light circular movements

### Ingredients



CUIDADO CORPORAL  
BODY CARE





CUIDADO CORPORAL  
BODY CARE





CUIDADO CORPORAL  
BODY CARE







CUIDADO CORPORAL  
BODY CARE

## EPSOM CREAM



Item 71041



CHOOSE YOUR  
LANGUAGE

### Descripción

Crema de acción desintoxicante y tonificante.

Crema corporal formulada con activos vegetales ideales para ayudar al tratamiento cosmético de la celulitis y la adiposidad localizada, como el complejo a base de frutos de Longan y sales de Epsom.

Producto apto para veganos, elaborado sin sustancias de origen animal.

### Cómo utilizar

Aplice la crema sobre las zonas del cuerpo que desee tratar, masajeadando con movimientos circulares hasta la total absorción del producto.

### Advertencias

PRODUCTO COSMÉTICO PARA USO EXTERNO. Una ligera variación en la coloración no representa la alteración del producto, pero es una indicación de su naturalidad. Mantener fuera del alcance de los niños. Evitar el contacto directo con las mucosas internas. Evitar el contacto con los ojos.

### Ingredientes

Aqua (Water), Prunus Amygdalus Dulcis Oil, Polyglyceryl-3 cetyl ether olivate/succinate, Propanediol, Glycerin, Triticum vulgare germ oil, Cetyl alcohol, Butyrospermum parkii butter (\*), Vitis vinifera seed oil, Nephelium longana seed extract, Taraxacum officinale rhizome/root extract, Arnica montana flower extract, Betula alba leaf extract, Tocopherol, Ascorbyl palmitate, Xanthan gum, Tapioca starch, Lecithin, Parfum (Fragrance), Benzyl alcohol, Cetearyl alcohol, Cetyl palmitate, Magnesium sulfate, Sorbitan oleate, Tetrasodium glutamate diacetate, Ethylhexyl glycerin, Citric acid, Potassium sorbate, \*ingredient from biological agriculture.

### Description

Cream with detoxifying and toning action.

Body cream formulated with plant active ingredients ideal for assisting the cosmetic treatment of cellulite and localized fat deposits, such as the Longan fruit-based complex and Epsom salts.

Product suitable for vegans, made without substances of animal origin.

### How to use

Apply the cream to the parts of the body you wish to treat, massaging with circular movements until the product is completely absorbed.

### Warnings

COSMETIC PRODUCT FOR EXTERNAL USE. Some slight variation in coloring does not represent alteration of the product but is an indication of its naturalness. Keep out of the reach of children. Avoid direct contact with mucous membranes. Avoid eyes contact.

### Ingredients

NICKEL TESTED < 0,0001%

# LINEA REDUCTORA - ANTI-CELULITIS REDUCING LINE - ANTI-CELLULITE

## CELL - UP

Item 71039



CHOOSE YOUR  
LANGUAGE

### Descripción

Bandas formuladas con una solución de activos drenantes y adelgazantes que ayudan a tratar las imperfecciones de la piel asociadas a la retención de líquidos y la celulitis. Enriquecidas con sales de epsom, escina, extracto de hiedra y aceite esencial de ciprés, que ayudan a compactar y tonificar la piel.

### Cómo utilizar

Abra la bolsa, aplique la primera banda comenzando desde el tobillo de la pierna derecha, subiendo hasta el abdomen. A continuación, aplique la segunda banda comenzando desde el tobillo de la pierna izquierda, subiendo hasta el abdomen y deje que actúen durante 30 - 40 minutos. Retire las bandas y deje que el exceso de líquido se absorba aplicando un masaje. Evite el contacto directo con las mucosas.

### Advertencias

PRODUCTO COSMÉTICO PARA USO EXTERNO.

### Ingredientes

Aqua (Water), Glycerin, Propanediol, Magnesium sulfate, Arnica montana flower extract, hydroxyethylcellulose, Hibiscus sabdariffa flower extract, Escin, Hedera helix leaf extract (\*), Taraxacum officinale rhizome/root extract, Betula alba leaf extract, Benzyl alcohol, Tetrasodium glutamate diacetate, Ethylhexyl glycerin, Foeniculum vulgare dulce fruit oil, Cupressus sempervirens leaf oil, polyglyceryl-4 caprate, Nepheleium longana seed extract, Limonene, Potassium sorbate, Phenoxyethanol, Linalool, \*ingredient from biological agriculture.

### Description

Wraps formulated with a solution of draining and slimming active ingredients that aid in treating skin imperfections related to water retention and cellulite.

Enriched with Epsom salts, escin, ivy extract and cypress essential oil, they promote skin firmness and tone.

### How to use

Open the bag, apply the first wrap starting from the ankle of the right leg and continue up to the abdomen. Apply the second wrap from the ankle of the left leg, continue up to the abdomen again and leave on for 30-40 minutes. Remove the bandages and massage until excess liquid is absorbed. Avoid direct contact with mucous membranes.

### Warnings

COSMETIC PRODUCT FOR EXTERNAL USE.

### Ingredients

NICKEL TESTED < 0,0001%



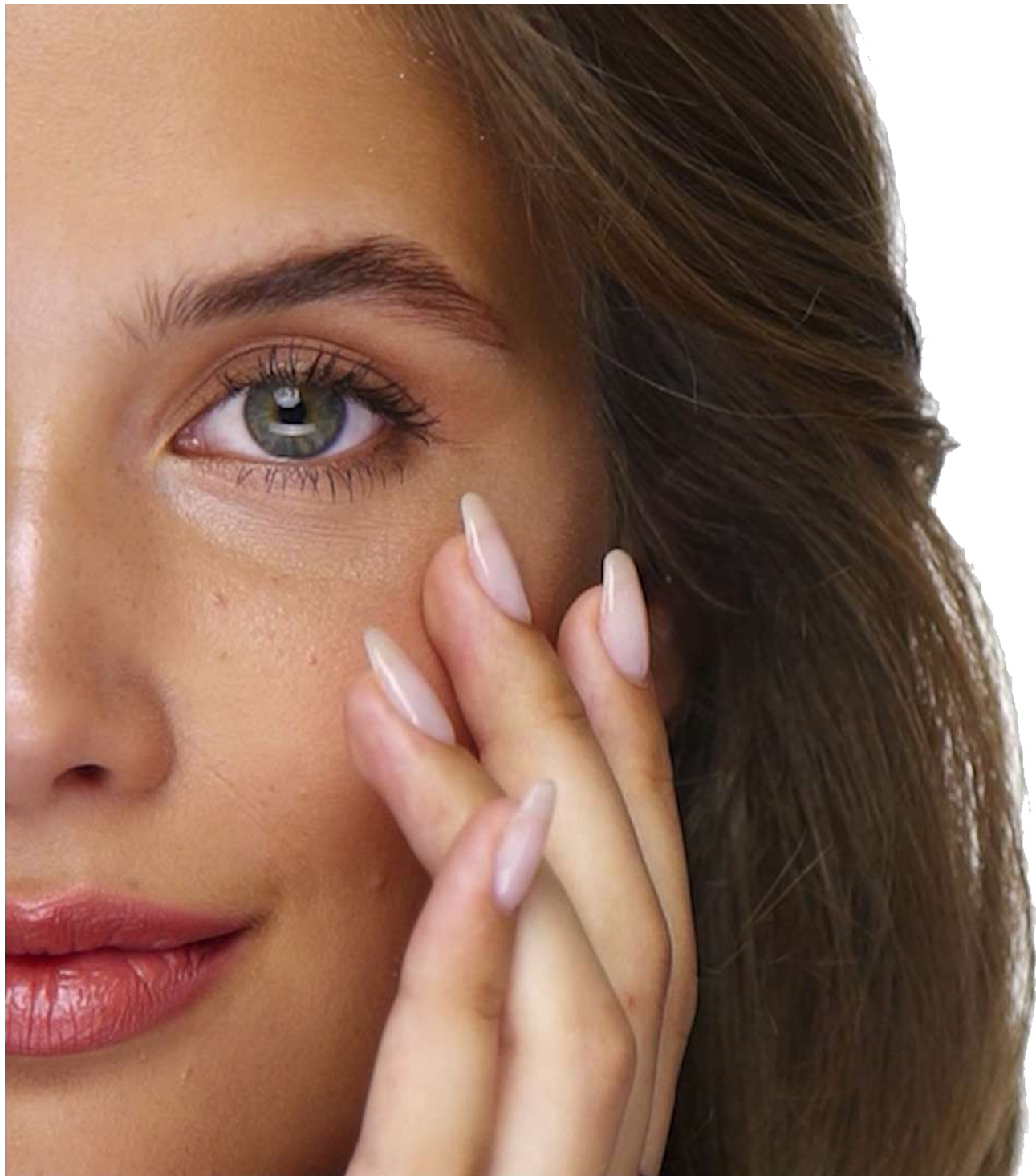

BIO CARE

# REINATURE

YOUR NEW SKIN  
TU NUEVA PIEL



# REINATURE

REINATURE - BOX

Item 71037



CHOOSE YOUR  
LANGUAGE





CUIDADO CORPORAL  
BODY CARE

## REINATURE - SERUM



Item 71030



CHOOSE YOUR  
LANGUAGE

### Descripción

Suero facial formulado con activos de calidades sebo-equilibrantes e iluminantes, como el ácido salicílico, el vinagre balsámico y el extracto de uva ursina biológica. La vitamina PP nutre e hidrata la piel, dándole un aspecto lleno de bienestar y completa la fórmula.

CONTIENE:

Vinagre Balsámico  
Vitamina PP (Nicotinamida)  
Ácido Salicílico  
Extracto de Uva Ursina Biológica  
Producto apto para veganos, elaborado sin sustancias de origen animal.

### Cómo utilizar

Aplicar algunas gotas de suero, por la mañana y por la noche, masajeando hasta su absorción completa, teniendo cuidado de evitar el contacto con los ojos.

### Advertencias

PRODUCTO COSMÉTICO PARA USO EXTERNO. Una ligera variación en la coloración no representa la alteración del producto, pero es una indicación de su naturalidad. Mantener fuera del alcance de los niños. Evitar el contacto con los ojos. Cualquier residuo del producto dentro del embalaje original no es una indicación de alteración del producto, sino de la presencia de ingredientes naturales y no afecta a la calidad del mismo.

### Ingredientes

Aqua (Water), Propanediol, Sorbitol, Niacinamide, Betaine, Salicylic acid, Thymus vulgaris flower/leaf extract, Benzoic acid, urea, Arctostaphylos uva-ursi leaf extract (\*), Vinegar, Commiphora myrrha resin extract, Vitis vinifera fruit extract, Citrus limon fruit extract, Glycerin, Myroxylon balsamum resin, Tetrasodium glutamate diacetate, Styrax benzoin resin extract, Benzyl alcohol, Dehydroacetic Acid, Caesalpinia spinosa gum, Xanthan gum, Fructose, Gluconic acid, Gluconolactone, Glucose, Tocopherol, citral, Limonene, Linalool, \*ingredient from biological agriculture.

### Description

This particular facial serum created with active ingredients with sebum-balancing and illuminating qualities, such as salicylic acid, balsamic vinegar and organic bearberry extract. The PP vitamin nourishes and moisturizes the skin, providing it with an appearance full of well-being and it also completes the formula.

IT CONTAINS:

Balsamic vinegar  
Vitamin PP (Nicotinamide)  
Salicylic acid  
Organic bearberry extract.  
Product suitable for vegans, made without substances of animal origin.

### How to use

Apply some drops of serum, morning and evening, rub until it is completely absorbed, paying attention to avoid the contact with your eyes.

### Warnings

COSMETIC PRODUCT FOR EXTERNAL USE. Some slight variation in coloring does not represent alteration of the product but is an indication of its naturalness. Keep out of the reach of children. Avoid eyes contact. Any product residue inside the original packaging is not an indication of alteration of the product but of the presence of natural ingredients and does not affect the quality of the same.

### Ingredients

NICKEL TESTED < 0,0001%

# REINATURE

## REINATURE - SPRAY



Item 71031



CHOOSE YOUR LANGUAGE

### Descripción

Tónico facial diseñado para dar un aspecto mate a la piel con tendencia al exceso de sebo e impura. Se enriquece con vinagre balsámico y vitamina PP, activos nutritivos y calmantes, con extracto de regaliz y agua de té verde, que desarrollan una acción sebo-reequilibrante y astringente, muy útiles para donar un aspecto opaco.

#### CONTIENE:

Vinagre Balsámico  
Vitamina PP (Nicotinamida)  
Extracto de regaliz  
Agua de Té Verde  
Producto apto para veganos, elaborado sin sustancias de origen animal.

### Cómo utilizar

Aplicar el tónico, incluso por la mañana y por la noche, sobre la piel limpia con un disco de algodón, con ligeros toques en la cara y el cuello o directamente con las manos, teniendo cuidado de evitar la zona periocular.

### Advertencias

PRODUCTO COSMÉTICO PARA USO EXTERNO. Una ligera variación en la coloración no representa la alteración del producto, pero es una indicación de su naturalidad. Mantener fuera del alcance de los niños. Evitar el contacto con los ojos.

### Ingredientes

Aqua (Water); Propanediol; Niacinamide; Sorbitol; Betaine; Tetrasodium glutamate diacetate; Glycerin; Ethylhexyl glycerin ; Vinegar; Vitis vinifera fruit extract; Glycyrrhiza glabra extract; Arctium lappa root extract; Phenoxyethanol; Lavandula angustifolia flower/leaf/stem extract; Citrus limon fruit extract; Fructose; Myroxylon balsamum resin; Caesalpinia spinosa gum; Styrax benzoin resin extract; Commiphora myrrha resin extract; Gluconic acid; Gluconolactone; Glucose; Sodium benzoate; Potassium sorbate; Limonene; Citric acid; citral; Linalool; \*ingredient from biological agriculture.

### Description

Facial tonic created to donate a matte aspect to the skin with a tendency of excess sebum and impure. It is enriched with balsamic vinegar and PP vitamin , nourishing and soothing active ingredients, with licorice extract and green tea water, which act a sebum-balancing and astringent action, very useful in order to give a matte appearance.

#### IT CONTAINS:

Balsamic vinegar  
Vitamin PP (Nicotinamide)  
Licorice extract  
Green tea water  
Product suitable for vegans, made without substances of animal origin.

### How to use

Apply some serum drops until it is completely absorbed.

### Warnings

COSMETIC PRODUCT FOR EXTERNAL USE. Some slight variation in coloring does not represent alteration of the product but is an indication of its naturalness. Keep Out Of Reach Of Children. Avoid eye contact.

### Ingredients

NICKEL TESTED < 0,0001%





## REINATURE - CREAM



Item 71032



CHOOSE YOUR  
LANGUAGE

### Descripción

Tónico facial diseñado para dar un aspecto mate a la piel con tendencia al exceso de sebo e impura. Se enriquece con vinagre balsámico y vitamina PP, activos nutritivos y calmantes, con extracto de regaliz y agua de té verde, que desarrollan una acción sebo-reequilibrante y astringente, muy útiles para donar un aspecto opaco.

#### CONTIENE:

Vinagre Balsámico  
Vitamina PP (Nicotinamida)  
Extracto de regaliz  
Agua de Té Verde  
Producto apto para veganos, elaborado sin sustancias de origen animal.

### Cómo utilizar

Aplicar el tónico, incluso por la mañana y por la noche, sobre la piel limpia con un disco de algodón, con ligeros toques en la cara y el cuello o directamente con las manos, teniendo cuidado de evitar la zona periocular.

### Advertencias

PRODUCTO COSMÉTICO PARA USO EXTERNO. Una ligera variación en la coloración no representa la alteración del producto, pero es una indicación de su naturalidad. Mantener fuera del alcance de los niños. Evitar el contacto con los ojos.

### Ingredientes

Aqua (Water); Ethylhexyl palmitate; Propanediol; Glycerin; Polyglyceryl-2 stearate; Ethylhexyl stearate; Gossypium oil; Glyceryl stearate; Stearyl alcohol; Cellulose; Oryza sativa starch; Simmondsia chinensis seed oil (\*); stearic acid; Vinegar; Lecithin; Vitis vinifera fruit extract; Maris aqua; Tocopherol; Mica; Ascorbyl palmitate; Tetrasodium glutamate diacetate; Lavandula angustifolia flower/leaf/stem extract; Arctium lappa root extract; Glycyrrhiza glabra extract; Xanthan gum; Betaine; Malva sylvestris leaf extract (\*); Ethylhexyl glycerin ; Lauroyl lysine; Styx benzoin resin extract; Fructose; Benzyl alcohol; Gluconic acid; Gluconolactone; Chlorella vulgaris extract; Glucose; Commiphora myrrha resin extract; Myroxylon balsamum resin; Phenethyl alcohol; Caesalpinia spinosa gum; Laminaria digitata extract; Saccharide isomerate; Phenoxyethanol; Potassium sorbate; Sodium benzoate; Linalool; Limonene; Citric acid; \*ingrediente de agricultura biológica.

NICKEL TESTED < 0,0001%

### Description

IDEAL FACE CREAM FOR IMPURE SKIN. Facial cream created with cotton oil, moisturizing and nourishing, with balsamic vinegar and licorice extract, which help to give a matte effect with a complex with a rebalancing action on the microbiome skin, based on algae, which help the conservation of the physiological balance of the skin.

#### IT CONTAINS:

Jojoba oil  
Bioflor balance complex  
Balsamic vinegar  
Licorice extract  
Cotton oil  
Product suitable for vegans, made without substances of animal origin.

### How to use

Apply the cream, morning and evening, rubbing until it is completely absorbed.

### Warnings

COSMETIC PRODUCT FOR EXTERNAL USE. Some slight variation in coloring does not represent alteration of the product but is an indication of its naturalness. Keep out of the reach of children. Avoid eyes contact.

### Ingredients



# REINATURE

## REINATURE - STICK



Item 71035



CHOOSE YOUR  
LANGUAGE

### Descripción

Gel con Aloe Vera y Cúrcuma, de acción hidratante, exfoliante y calmante, indicado para el tratamiento de pieles impuras con acné, granos y forúnculos.

Producto formulado con activos naturales capaces de combatir y calmar el enrojecimiento de la piel.

La Bardana, rica en inulina, tiene una acción purificante útil para prevenir la formación de acné. El Ascorbil Fosfato Sódico (forma estabilizada e hidrosoluble de la Vitamina C) tiene propiedades antioxidantes y de uniformidad del color de la piel y es un excelente aliado en el tratamiento de las pieles con tendencia acnéica.

Producto apto para veganos, elaborado sin sustancias de origen animal.

### Cómo utilizar

Limpiar cuidadosamente la parte en cuestión y distribuir uniformemente el producto, dejándolo absorber durante unos minutos. Repetir la aplicación 2-3 veces al día. Agitar o girar suavemente antes de usar.

### Advertencias

PRODUCTO COSMÉTICO PARA USO EXTERNO. Evitar el contacto con los ojos.

### Ingredientes

aloe barbadensis extract, Aqua (Water), Peg-8, Dimethyl sulfone, Mandelic acid, Melaleuca alternifolia oil, Glycerin, Sodium ascorbyl phosphate, Succinic acid, Salicylic acid, PEG-40 Hydrogenated Castor oil, alcohol, arginine, Arctium lappa extract, Agar, allantoin, Simmondsia chinensis seed oil, menthol, Curcuma longa root oil, Glycyrrhetic acid, thioctic acid, Sodium hyaluronate, Lavandula angustifolia oil, Rosmarinus officinalis oil, Sodium silicate, Curcuma longa root extract, Kojic acid, Xanthan gum, Phenoxyethanol, Citric acid, Sodium benzoate, Potassium sorbate, Linalool\*, d-Limonene, Geraniol\*, \* allergenic substances naturally occurring in essential oils.

### Description

Gel based on Aloe Vera and Turmeric, with a hydrating, exfoliating and soothing action, indicated for the treatment of impure skin with acne and pimples.

Product formulated with natural active ingredients capable of counteracting and soothing skin redness.

Burdock, rich in inulin, has a purifying action useful in preventing the formation of acne. Sodium Ascorbyl Phosphate (stabilized and water-soluble form of Vitamin C) has antioxidant and skin tone-evening properties and is an excellent ally in the care of acne-prone skin.

Product suitable for vegans, made without substances of animal origin.

### How to use

Be very careful while cleaning the affected area and distribute the product evenly, making it absorb for a few minutes. Repeat the operation twice or three times a day. Gently shake or flip over before the use.

### Warnings

COSMETIC PRODUCT FOR EXTERNAL USE. Avoid eyes contact.

### Ingredients

NICKEL TESTED < 0,0001%





## REINATURE - DROP



Item 71036



CHOOSE YOUR  
LANGUAGE

### Descripción

Producto a base de áloe Vera, agua de Rosa Damascena y Rosa Centifolia tiene una acción exfoliante, hidratante y calmante. Rico en extractos de Bardana y Papaya es particularmente indicado para el tratamiento de las pieles impuras, espinillas y forúnculos. También resulta ser un excelente coadyuvante para el tratamiento del acné.

Los ácidos mandélico, succínico y salicílico actúan sobre las diferentes capas de la piel gracias a sus propiedades suavizantes, exfoliantes y aclaradoras.

La presencia de gluconatos de zinc y cobre refuerza sus propiedades contra las imperfecciones e impurezas. Producto apto para veganos, elaborado sin sustancias de origen animal.

### Cómo utilizar

Aplicar sobre la piel limpia y húmeda. Masajear suavemente con movimientos circulares para una absorción completa y dejar actuar durante unos minutos. Enjuagar con agua tibia y taponar con un disco de algodón limpio. No aplicar en caso de heridas o abrasiones.

### Advertencias

PRODUCTO COSMÉTICO PARA USO EXTERNO. Evitar el contacto con los ojos. Mantener fuera del alcance de los niños.

### Ingredientes

aloe barbadensis extract, Rosa damascena flower water, Carica papaya fruit extract, Rosa centifolia flower water, Succinic acid, Propylene glycol, Glycerin, Aqua (Water), Mandelic acid, Dimethyl sulfone, Niacinamide, Arctium lappa extract, Sodium ascorbyl phosphate, hydroxyethylcellulose, arginine, Citric acid, allantoin, Phenoxyethanol, Zinc gluconate, Copper gluconate, Sodium benzoate, Sodium dehydroacetate, Potassium sorbate.

NICKEL TESTED < 0,0001%

### Description

Product made of Aloe Vera, Rosa Damascena and Rosa Centifolia water, it provides an exfoliating, soothing and moisturizing action. Abundant in Burdock and Papaya extracts, it is particularly suitable for the treatment of impure skin, pimples and furuncles.

It is also an excellent coadjuvant for the treatment of acne. Mandelic, succinic and salicylic acids act on the different layers of the skin thanks to their smoothing, exfoliating and refreshing properties they provide.

The presence of gluconates and copper zinc strengthen its properties against imperfections and impurities.

Product suitable for vegans, made without substances of animal origin.

### How to use

Apply to the cleansed and moistened skin. Rinse with lukewarm water and dab with a clean cotton pad. Apply on the face and neck avoiding the area around and near the eyes. The recommended regularity is one up to three times a week.

### Warnings

COSMETIC PRODUCT FOR EXTERNAL USE. Avoid eyes contact. Keep out of the reach of children.

### Ingredients

# KIT MANDORLE DOLCI - TOP FINGER - MUSCOLEASE - EXVASI

Item 71005



CHOOSE YOUR LANGUAGE





## MANDORLE DOLCI



Item 71001



CHOOSE YOUR  
LANGUAGE

### Descripción

Extracto mediante prensado en frío, el aceite de Almendras Dulces Rico en vitaminas E, B, hidratos de carbono y aminoácidos, presenta numerosas propiedades beneficiosas para la piel. Resulta ser una ayuda valiosa para combatir y prevenir la aparición de estrías gracias a sus propiedades elastizantes. Los ácidos grasos, con los que está enriquecido, lo hacen especialmente adecuado para el tratamiento de pieles secas e irritadas y como excelente coadyuvante en la prevención de arrugas y del envejecimiento cutáneo. Además, puede utilizarse como excelente alternativa a la leche limpiadora para la limpieza diaria del rostro, para eliminar maquillaje e impurezas.

Nutre el cabello seco, encrespado y dañado.  
Ideal para un masaje relajante, ya sea solo o con la adición de otros aceites.

### Cómo utilizar

Aplicar y masajear hasta su total absorción.  
Úselo también varias veces al día.

### Advertencias

Sólo para uso externo. Mantener fuera del alcance de los niños. Conservar en un lugar fresco y seco, lejos de alimentos y bebidas. Evitar el contacto con los ojos. No utilizar en pieles heridas o abrasas.

### Ingredientes

Prunus Amygdalus Dulcis Oil

### Description

Extracted by cold pressing, sweet almond oil is rich in vitamins E, B, carbohydrates and amino acids and has numerous beneficial properties for the skin. It is a valid aid in combating and preventing the onset of skin stretch marks, thanks to its elasticising properties. The fatty acids, of which it is rich, make it particularly suitable for the treatment of dry and irritated skin and as an excellent adjuvant in the prevention of wrinkles and skin aging.

It can also be used as an excellent alternative to cleansing milk for daily facial cleansing, to remove make-up and impurities.  
Nourishes dry, frizzy and brittle hair.

Ideal for a relaxing massage with or without the addition of other oils.

### How to use

Apply and massage until completely absorbed.  
Also use several times a day.

### Warnings

For external use only. Keep Out Of Reach Of Children. Store in a cool, dry place away from food and drink. Avoid eye contact. Do not use on injured or abraded skin.

### Ingredients

## MUSCOLEASE



Item 71003



CHOOSE YOUR LANGUAGE

### Descripción

Aceite con una alta concentración de principios activos naturales como Arnica Montana y Garra del Diablo, lo que hace que este producto sea ideal para tonificar los tejidos y calmar la piel. Un tratamiento ideal después de contusiones, esguinces, dolores cervicales y musculares. Perfecto para relajar la musculatura después de una actividad física intensa.

### Cómo utilizar

Aplicar y masajear hasta su total absorción. Úselo también varias veces al día.

### Advertencias

Sólo para uso externo. Mantener fuera del alcance de los niños. Conservar en un lugar fresco y seco, lejos de alimentos y bebidas. Evitar el contacto con los ojos. No utilizar en pieles heridas o abrasadas.

### Ingredientes

Arnica montana extract, Harpagophytum procumbens extract, Hypericum perforatum extract, Mentha piperita oil, Hedera helix (ivy) leaf extract, Chamomilla recutita flower extract, Helichrysum italicum extract, Melia azadirachta seed oil, Carapa guaianensis seed oil, Gaultheria procumbens (wintergreen) leaf oil, Turpentine, Eucaliptus globulus oil, camphor, Pinus pumilio twig leaf oil, Tocopheryl Acetate, Zingiber officinalis root oil, Lavandula angustifolia oil, Olea europaea oil unsaponifiables, Retynyl Palmitate, d-Limonene, Linalool, Geraniol, Citronellol, citral, Eugenol.

### Description

Oil with a high concentration of natural active ingredients such as Arnica Montana and Devil's Claw, make this product suitable for toning tissues and soothing the skin. Ideal treatment following bruises, sprains, neck and muscle pain. Ideal for relaxing muscles after intense physical activity.

### How to use

Apply and massage until completely absorbed. Also use several times a day.

### Warnings

For external use only. Keep out of the reach of children. Store in a cool, dry place away from food and drink. Avoid eyes contact. Do not use on injured or abraded skin.

### Ingredients





## EXVASI



Item 71004



CHOOSE YOUR  
LANGUAGE

### Descripción

Aceite con una alta concentración de principios activos naturales como Arnica Montana, Centella Asiática, Ginkgo Biloba e Hipocastano, formulado para contrarrestar la hinchazón y la pesadez en las piernas y mejorar la circulación.

Proporciona un efecto drenante inmediato, dejando las piernas ligeras, frescas y llenas de energía.

### Description

Oil with a high concentration of natural active ingredients such as Arnica Montana, Centella Asiatica, Ginkgo Biloba and Horse Chestnut, formulated to counteract swelling and heaviness in the legs and improve circulation.

It gives an immediate draining effect, leaving the legs feeling light, fresh and energetic.

### Cómo utilizar

Aplicar y masajear hasta su total absorción.  
Úselo también varias veces al día.

### How to use

Apply and massage until completely absorbed.  
Also use several times a day.

### Advertencias

Sólo para uso externo. Mantener fuera del alcance de los niños. Conservar en un lugar fresco y seco, lejos de alimentos y bebidas. Evitar el contacto con los ojos. No utilizar en pieles heridas o abrasadas.

### Warnings

For external use only. Keep Out Of Reach Of Children. Store in a cool, dry place away from food and drink. Avoid eye contact. Do not use on injured or abraded skin.

### Ingredientes

Arnica montana extract, Centella asiatica extract, Ginkgo biloba (Ginkgo Biloba L.) extract, Aesculus hippocastanum extract, Helichrysum italicum extract, Hedera helix (ivy) leaf extract, Vitis vinifera seed oil, Mentha piperita oil, Persea gratissima oil, Tocopheryl Acetate, Cupressus sempervirens oil, Lavandula angustifolia oil, citrus limon peel oil, Rosmarinus officinalis oil, Olea europaea oil unsaponifiables, d-Limonene, Linalool, citral.

### Ingredients

## TOP FINGER

Item 71002



CHOOSE YOUR  
LANGUAGE

### Descripción

Producto a base de Aceites esenciales específicos como Tea Tree e Neem, ideal para el tratamiento de uñas débiles, finas o escamosas. Utilizado con frecuencia, ayuda a combatir la aparición de hongos en las uñas de las manos y los pies, creando un entorno desfavorable para su proliferación. Su fórmula, enriquecida con la presencia de aceites de Argán y rosa Mosqueta, así como aceite de Jojoba, tiene una acción hidratante y nutritiva en la piel, previniendo la formación de cutículas.

### Cómo utilizar

Engrase la uña con un cepillo especial y deje que el producto se absorba de forma natural.

Aplique la solución sobre la uña limpia y seca.

No use esmaltes de uñas o uñas artificiales durante el tratamiento.

En el caso de la micosis, se recomienda la aplicación 2-3 veces al día durante al menos cuatro semanas y, posteriormente, una vez al día hasta la recuperación completa.

### Advertencias

Sólo para uso externo. Mantener fuera del alcance de los niños. Conservar en un lugar fresco y seco, lejos de alimentos y bebidas. Evitar el contacto con los ojos. No utilizar en pieles heridas o abrasas.

### Ingredientes

Caprylic/Capric Tryglycerides, Gadi lecur oil, Melia azadirachta seed oil, Cocos nucifera oil, Simmondsia chinensis seed oil, Rosa moschata seed oil, Argania spinosa kernel oil, Melaleuca alternifolia oil, Pogostemon cablin oil, Thuya occidentalis oil, d-Limonene, Linalool, Geraniol.

### Description

Product based on specific essential oils such as Tea Tree and Neem, ideal for the treatment of weak, thin or flaking nails. Used frequently, it helps fight the onset of mycosis of the fingernails and toenails, creating an environment unfavorable to their proliferation. Its formula, enriched by the presence of Argan and Rosehip oils and Jojoba oil, has a hydrating and nourishing action on the skin, preventing the formation of cuticles.

### How to use

Oil the nail using the special brush and let the product absorb naturally. Apply the solution on the clean and dry nail.

Do not use nail polishes or artificial nails during treatment.

In the case of mycosis, application is recommended 2-3 times a day for at least four weeks and, subsequently, once a day until complete recovery.

### Warnings

For external use only. Keep out of the reach of children. Store in a cool, dry place away from food and drink. Avoid eyes contact. Do not use on injured or abraded skin.

### Ingredients





CUIDADO CORPORAL  
BODY CARE

# ALOE

ALOE - BOX



Item 71038



CHOOSE YOUR  
LANGUAGE



BEAUTY SNEP



BIO CARE



# LÍNEA ALOE ALOE LINE

## GEL ALOE



Item 75010



CHOOSE YOUR  
LANGUAGE

### Descripción

Gel formulado con ingredientes que proporcionan suavidad y elasticidad a la piel. Gracias al extracto de Ganoderma, un hongo con valiosas propiedades antioxidantes, calmantes y antienvjecimiento, gracias al jugo de áloe vera biológica y al extracto de caléndula biológica, hidratantes y refrescantes, la piel lucirá llena de bienestar. Ideal para todo tipo de pieles, incluso las más delicadas. Dermatológicamente probado.

Producto apto para veganos, elaborado sin sustancias de origen animal.

### Cómo utilizar

Aplicado diariamente en lugar de la crema, mejora el aspecto de la piel y contrarresta el proceso de envejecimiento, aplicado como mascarilla para el cabello, ayuda a mantenerlo sano y suave. Por último, el gel de aloe es útil para favorecer la circulación.

### Advertencias

Una ligera variación en la coloración no representa la alteración del producto, pero es una indicación de su naturalidad. Mantener fuera del alcance de los niños. Almacenar en un lugar fresco y seco. Evitar el contacto con los ojos y mucosas.

### Ingredientes

Aloe barbadensis leaf juice, hydroxyethylcellulose, Aqua (Water), Calendula officinalis flower extract (\*), Ganoderma lucidum (Curtis) P. Karst. Sporophorum Dry extract, Phytic acid, Glicerín, ethyl hexyl glicerín, Propanediol, Benzyl alcohol, polyglyceryl-4 caprate, Citric acid, Potassium sorbate, Sodium benzoate, \*from biological agriculture.

### Description

Gel formulated with ingredients that give softness and elasticity to the skin. Thanks to Ganoderma extract, a mushroom with precious antioxidant, soothing and anti-aging qualities, thanks to organic aloe vera juice and organic calendula extract, hydrating and refreshing, the skin will appear full of well-being. Ideal for all skin types, even the most delicate. Dermatologically tested.

Product suitable for vegans, made without substances of animal origin.

### How to use

Gently massage on face and body until completely absorbed, avoiding direct contact with eyes and mucous membranes.

### Warnings

Some slight variation in coloring does not represent alteration of the product but is an indication of its naturalness. Keep out of the reach of children. Store in a cool dry place. Avoid contact with eyes and mucosae.

### Ingredients

NICKEL TESTED < 0,0001%





## FIRST ALOE



Item 71033



CHOOSE YOUR  
LANGUAGE

### Descripción

Spray ideado con Ganoderma, un valioso hongo de valiosas cualidades antioxidantes, calmantes y anti-age, con zumo de áloe vera biológica y con extracto de manzanilla, hidratantes y refrescantes, la piel aparecerá llena de bienestar. Ideal para todo tipo de piel incluso las más delicadas.

#### CONTIENE:

Zumo de áloe Vera Biológica; Extracto de Ganoderma; Extracto de Manzanilla.

Producto apto para veganos, elaborado sin sustancias de origen animal.

### Cómo utilizar

Aplicar el spray en las zonas del cuerpo deseadas, masajeando hasta su completa absorción, evitando el contacto directo con los ojos y las mucosas.

### Advertencias

PRODUCTO COSMÉTICO PARA USO EXTERNO. Una ligera variación en la coloración no representa la alteración del producto, pero es una indicación de su naturalidad. Mantener fuera del alcance de los niños. Evitar el contacto con los ojos.

### Ingredientes

Aloe barbadensis leaf juice (\*), Glycerin, Propanediol, Aqua (Water), Ganoderma lucidum (Curtis) P. Karst. Sporophorum extract, Lavandula angustifolia oil, Mel extract, Salix alba bark extract, Salvia officinalis leaf extract, Achillea millefolium extract, Chamomilla recutita flower extract (\*), Thymus vulgaris flower/leaf extract, Calendula officinalis flower extract (\*), Myrtus communis leaf extract (\*), Propolis extract, Viola tricolor extract (\*), Zingiber officinale root extract (\*), Prunus cerasus stalk extract, allantoin, Silver, Benzyl alcohol, Xanthan gum, Tetrasodium glutamate diacetate, Ethylhexyl glycerin, Linalool, Phenoxyethanol, Potassium sorbate, Sodium benzoate, \*ingredient from biological agriculture.

NICKEL TESTED < 0,0001%

### Description

Spray created with ganoderma, a precious mushroom with precious antioxidant, soothing and anti-aging qualities with organic aloe juice and chamomile extract, moisturizing and refreshing, the skin will appear full of well-being. Ideal for all kinds of skin, even the most delicate.

#### IT CONTAINS:

Organic aloe juice; Ganoderma extract; Chamomile extract.

Product suitable for vegans, made without substances of animal origin.

### How to use

Apply the spray on the areas which the body needs, massaging until it is completely absorbed, avoiding the direct contact with eyes and mucous membranes.

### Warnings

COSMETIC PRODUCT FOR EXTERNAL USE. Some slight variation in coloring does not represent alteration of the product but is an indication of its naturalness. Keep out of the reach of children. Avoid eyes contact.

### Ingredients

# LÍNEA ALOE ALOE LINE

## VERA CREAM



Item 71034



CHOOSE YOUR  
LANGUAGE

### Descripción

Crema formulada para donar una piel suave y aterciopelada. Contiene activos de acción hidratante y antioxidante, como el almidón de arroz y el extracto de propóleos, refrescante y calmante\*, como el extracto de manzanilla, ideal también para las pieles más delicadas. Además contiene un complejo de algas marinas que ayudan a mantener el fisiológico equilibrio della flora cutanea.

\* actividades relacionadas con los ingredientes que contiene.

#### CONTIENE

Bioflor Balance Complex, Almidón de Arroz, Extracto de propóleos, Extracto de Manzanilla.

Producto apto para veganos, elaborado sin sustancias de origen animal.

### Cómo utilizar

Aplicar la crema, por la mañana y por la noche, en la piel del rostro o del cuerpo previamente limpiada, masajeando hasta su completa absorción, evitando el contacto directo con los ojos y las mucosas.

### Advertencias

PRODUCTO COSMÉTICO PARA USO EXTERNO. Una ligera variación en la coloración no representa la alteración del producto, pero es una indicación de su naturalidad. Mantener fuera del alcance de los niños. Evitar el contacto con los ojos y mucosas.

### Ingredientes

Aqua (Water), Polyglyceryl-3 cetyl ether olivate/succinate, Cetearyl alcohol, Propanediol, Coco-caprylate, Prunus Amygdalus Dulcis Oil, Glycerin, Aloe barbadensis leaf juice (\*), Caprylic/Capric Tryglycerides, Butyrospermum parkii butter (\*), Cocos nucifera oil, Panthenol, Oryza sativa starch, Bisabolol, Hydrolyzed caesalpinia spinosa gum, Ganoderma lucidum (Curtis) P. Karst. Sporophorum extract, Chamomilla recutita flower extract (\*), Benzyl alcohol, Parfum (Fragrance), Xanthan gum, allantoin, Caesalpinia spinosa gum, Melissa officinalis extract (\*), Chlorella vulgaris extract, Laminaria digitata extract, Propolis extract, Tocopherol, Ascorbyl palmitate, Maris aqua, Lecithin, Cetyl palmitate, Sorbitol, Sorbitan palmitate, Sorbitan oleate, Tetrasodium glutamate diacetate, Ethylhexyl glycerin, Phenethyl alcohol, Citric acid, Saccharide isomerate, Potassium sorbate, Sodium benzoate, \*ingredient from biological agriculture.

NICKEL TESTED < 0,0001%

### Description

Cream formulated in order to give a soft and velvety skin. It contains active ingredients which provide moisturizing and antioxidant action, such as rice starch and propolis extract, refreshing and soothing\*, such as chamomile extract, also suited for the most delicate skin. It also contains a complex based on marine algae that help maintaining the physiological balance of the flora skin. \*action referred to the ingredients contained

#### IT CONTAINS

Bioflor balance complex, Rice starch, Propolis extract, Chamomile extract.

Product suitable for vegans, made without substances of animal origin.

### How to use

Apply the cream, morning and evening, massaging until it is completely absorbed, avoiding the direct contact with eyes and mucous membranes.

### Warnings

COSMETIC PRODUCT FOR EXTERNAL USE. Some slight variation in coloring does not represent alteration of the product but is an indication of its naturalness. Keep out of the reach of children. Avoid contact with eyes and mucosae.

### Ingredients



**snep**

# LÍNEA DENTAL TEETH LINE

## ORYGEN



Item 71018



CHOOSE YOUR  
LANGUAGE

### Descripción

Enjuague bucal elaborado con ingredientes de conocidas cualidades refrescantes y calmantes, como aceite esencial de menta, extracto de propóleo, regaliz y extracto de salvia, ideales para el bienestar diario de la cavidad bucal.

Producto apto para veganos, elaborado sin sustancias de origen animal.

### Cómo utilizar

Para la higiene dental diaria, diluir unos 10 ml en un vaso de agua, enjuagar durante al menos 30 segundos y luego aclarar. No ingerir. Mantener el producto fuera del alcance de los niños.

### Advertencias

PRODUCTO COSMÉTICO PARA USO EXTERNO. Una ligera variación en la coloración no representa la alteración del producto, pero es una indicación de su naturalidad. Mantener fuera del alcance de los niños. Almacenar en un lugar fresco y seco. Evitar el contacto con los ojos y mucosas.

### Ingredientes

Aqua (Water), Sorbitol, Mentha piperita leaf water, Propanediol, Glycerin, Glycyrrhiza glabra extract, Salvia lavandulifolia herb oil, Salvia officinalis leaf extract, Mentha piperita oil, Malva sylvestris leaf extract (\*), Propolis extract, Ethylhexyl glycerin, Benzyl alcohol, Sodium lauryl glucose carboxylate, Lauryl glucoside, Linalool, Limonene, Geraniol, Potassium sorbate, Phenoxyethanol, Sodium benzoate, Tetrasodium glutamate diacetate, Sodium citrate, Sorbic acid.

### Description

Mouthwash made with ingredients with recognised refreshing and soothing qualities, such as essential oil of mint, propolis extract, liquorice and sage extract, ideal for daily oral health and hygiene.

Product suitable for vegans, made without substances of animal origin.

### How to use

For daily dental hygiene, dilute about 10 ml in a glass of water, swish for at least 30 seconds, then rinse with water. Do not swallow. Keep out of reach of young children.

### Warnings

COSMETIC PRODUCT FOR EXTERNAL USE. Some slight variation in coloring does not represent alteration of the product but is an indication of its naturalness. Keep out of the reach of children. Store in a cool dry place. Avoid contact with eyes and mucosae.

### Ingredients





## CEPILLO DE DIENTES DE BAMBÚ BAMBOO TOOTHBRUSH

Item 71019



CHOOSE YOUR  
LANGUAGE



### Descripción

La pasta de dientes de tipo gel, creada de ingredientes de origen natural, por ejemplo, la sílice, con acción iluminador, con carbón vegetal, que en sinergia con el aceite esencial de menta y salvia confiere una sensación de frescura, y que al final tiene acción calmante gracias al jugo de aloe vera biológica.

Producto apto para veganos, elaborado sin sustancias de origen animal.

### Cómo utilizar

Aplicar sobre el cepillo la cantidad de producto adecuada y frotar los dientes con un movimiento de arriba abajo. Enjuagar. No ingerir. Mantener fuera del alcance de los niños.

### Ingredientes

Aloe barbadensis leaf juice; Calcium Carbonate; Glycerin; Propolis extract; Hydrated silica; xylitol; Charcoal powder ; Sodium lauroyl sarcosinate; Xanthan gum; Olea europaea oil unsaponifiables; Sodium bicarbonate; Mentha piperita oil; Hamamelis virginiana extract; Illium verum oil; Sesamum indicum oil; Piper nigrum extract; Eugenia caryophyllus bud oil; Salvia officinalis oil; Olea europea leaf extract; Cinnamomum zeylanicum leaf oil; Sodium chloride; Sodium benzoate; Potassium sorbate; Eugenol\*; d-Limonene\*; Linalool; \*allergenic substances naturally occurring in essential oils.

## CEPILLO DE DIENTES

**Natural - Durable - Biodegradable**

El recipiente y el mango del cepillo de dientes son 100% compostables y biodegradables

¿Por qué Snep eligió el bambú?

Además de que es un material 100% biodegradable, el bambú se caracteriza por ser antibacteriano

## FANFRESH - DENTIFRICIO

## FANFRESH - TOOTH PASTE

Item 71017



CHOOSE YOUR  
LANGUAGE



### Description

The gel tooth paste contains natural ingredients, like silica, having an illumination action, vegetal coal, which, combined with mint and sage essential oil provides a fresh sensation, and biological aloe vera juice, with calming effect.

Product suitable for vegans, made without substances of animal origin.

### How to use

Apply an adequate amount of product on the toothbrush and brush your teeth with movements from top to bottom. Rinse. Do not swallow. Keep out of the reach of children.

### Ingredients

Aloe barbadensis leaf juice; Calcium Carbonate; Glycerin; Propolis extract; Hydrated silica; xylitol; Charcoal powder ; Sodium lauroyl sarcosinate; Xanthan gum; Olea europaea oil unsaponifiables; Sodium bicarbonate; Mentha piperita oil; Hamamelis virginiana extract; Illium verum oil; Sesamum indicum oil; Piper nigrum extract; Eugenia caryophyllus bud oil; Salvia officinalis oil; Olea europea leaf extract; Cinnamomum zeylanicum leaf oil; Sodium chloride; Sodium benzoate; Potassium sorbate; Eugenol\*; d-Limonene\*; Linalool; \*allergenic substances naturally occurring in essential oils.

## TOOTHBRUSH

**Natural - Sustainable - Biodegradable**

The recipient and handle of toothbrush are 100% compostable and biodegradable

Why has Snep chosen bamboo?

Besides being a 100% biodegradable material, the bamboo is antibacterial.

# LÍNEA DENTAL TEETH LINE

## FANPASTE



Item 71020



CHOOSE YOUR  
LANGUAGE

### Descripción

Pasta dental formulada con principios vegetales 100% naturales. Formulada con ingredientes de origen exclusivamente vegetal y mineral, tiene un efecto blanqueador, astringente y refrescante, restaura el sistema hidrolipídico de las encías reduciendo la aparición de placa bacteriana y devolviendo el blanco natural a los dientes. Da una agradable sensación de frescor que se prolonga en el tiempo.

Contiene aceites esenciales de menta, salvia, anís, clavo y canela con propiedades antisépticas, antiinflamatorias y analgésicas, anestésicas, descongestionantes, cicatrizantes, reparadoras y estimulantes del sistema inmunológico.

No contiene flúor, colorantes, sustancias sintéticas, OGM y perfumes añadidos. Sin gluten. Sin alcohol.

### Cómo utilizar

Aplicar sobre el cepillo la cantidad de producto adecuada y frotar los dientes con un movimiento de arriba abajo. Enjuagar. No usar en caso de sensibilidad a algún componente del producto. Cerrar el tubo después de su uso.

### Advertencias

Conservar en un lugar fresco y seco, fuera del alcance de los niños. No apto para niños de hasta 12 años a menos que el dentista o médico indique lo contrario. Suspender el uso del producto en caso de irritación.

### Ingredientes

Aqua (Water), Calcium Carbonate, Glycerin, Hydrated silica, Xanthan gum, Sodium bicarbonate, Melia azadirachta seed oil\*\*, Piper Nigrum fruit extract, Rebaudioside A, Olea europaea oil saponifiables, Hamamelis virginiana extract, Olea europea leaf extract, Cinnamomum zeylanicum leaf oil, Mentha piperita oil, Eugenia caryophyllus bud oil, Salvia officinalis oil, Illicium verum oil, Sodium benzoate, Sodium lauroyl sarcosinate, Sodium chloride, Eugenol\*, Limonene\*, Linalool\*, \*allergenic substances naturally occurring in essential oils., \*\*ingredient from biological agriculture.

### Description

Toothpaste formulated with 100% natural plant ingredients. Formulated exclusively with ingredients of plant and mineral origin, it has a whitening, astringent and refreshing effect and restores the hydrolipidic system of the gums, reducing the onset of bacterial plaque and restoring the teeth's natural whiteness. It gives a pleasant, long-lasting fresh feeling.

Contains essential oils of Mint, Sage, Anise, Clove and Cinnamon with antiseptic, anti-inflammatory, pain relieving, anaesthetic, decongestant, healing, and repairing properties that also stimulate the immune system.

It does not contain fluoride, dyes, synthetic substances, GMOs or added fragrances. Gluten-free. Does not contain alcohol.

### How to use

Apply an adequate amount of product to the toothbrush and brush your teeth with movements from top to bottom. Rinse. Do not use in case of sensitivity to any product ingredient. Close tube after use.

### Warnings

Keep in a cool, dry place out of reach of young children. Not suitable for children under 12 years unless otherwise directed by your dentist or doctor. Discontinue use of the product in case of irritation.

### Ingredients





## HERPAX



Item 71045



CHOOSE YOUR  
LANGUAGE

### Descripción

Lipogel dermatológico para los labios formulado con ingredientes naturales cuidadosamente seleccionados para crear una barrera protectora contra los agentes externos. Herpax también puede usarse para tratar los labios secos y agrietados debido al viento y a las bajas temperaturas. Su acción eudérmica favorece el proceso fisiológico de reparación de la piel.

### Cómo utilizar

Aplicar el producto con los primeros síntomas de la infección, dejando que se absorba de forma natural. Repetir la aplicación varias veces al día hasta que los síntomas desaparezcan por completo. Para una acción protectora, aplicar el producto diariamente.

### Advertencias

PRODUCTO COSMÉTICO PARA USO EXTERNO. Mantener fuera del alcance de los niños. Conservar en un lugar fresco y seco, lejos de alimentos y bebidas. Evitar el contacto con los ojos. No ingerir.

### Ingredientes

Butyrospermum parkii extract, Echinacea angustifolia root extract, Calendula officinalis extract, Butyrospermum parkii butter, Silica, Mangifera indica seed butter, Melia azadirachta seed oil, Simmondsia chinensis seed oil, Caprylic/Capric Tryglycerides, Cetearyl alcohol, Cocos nucifera oil, Gadi lecur oil, camphor, Rosa moschata seed oil, Curcuma longa root oil, Melaleuca alternifolia oil, menthol, Olea europaea oil unsaponifiables, d-Limonene\*, Linalool\*, Eugenol\*, Geraniol\*, Citronellol\*, \*allergenic substances naturally occurring in essential oils..

### Description

Dermatological lipogel for lips formulated with carefully selected natural ingredients to create a protective barrier against external agents. Herpax can also be used to treat dry, chapped lips from wind and cold temperatures. Its eudermic action promotes the physiological skin repair process.

### How to use

Apply the product already at the first signs of infection, letting it absorb naturally. Repeat the application several times a day until the symptoms have completely disappeared. For a protective action, apply the product daily.

### Warnings

COSMETIC PRODUCT FOR EXTERNAL USE. Keep out of the reach of children. Store in a cool, dry place away from food and drink. Avoid eyes contact. Do not swallow.

### Ingredients



## SABANA



Item 71008



CHOOSE YOUR  
LANGUAGE



### Descripción

Jabón líquido creado para limpiar las manos, al lado de una mezcla de aceites esenciales, como por ejemplo el árbol del té, toronjil y tomillo blanco, ingredientes que ayudan la piel para llegar a ser limpia y hidratada.

Producto apto para veganos, elaborado sin sustancias de origen animal.

### Description

Liquid soap for hand cleaning, with a mix of essential oils, as for instance tea tree oil, balm and white thyme, ingredients cleaning and hydrating the skin.

Product suitable for vegans, made without substances of animal origin.

### Cómo utilizar

Mójese las manos, aplique una cantidad suficiente de jabón para cubrir toda la superficie, frótese bien, durante 20 segundos, como mínimo con movimientos circulares. Enjuague con agua.

### How to use

Moisten the hands, use optimum amount of soap to cover the entire surface, rub at least 20 seconds with circular movements. Clear with water.

### Advertencias

PRODUCTO COSMÉTICO PARA USO EXTERNO. Una ligera variación en la coloración no representa la alteración del producto, pero es una indicación de su naturalidad. Mantener fuera del alcance de los niños. Almacenar en un lugar fresco y seco. Evitar el contacto con membranas mucosas. Evitar el contacto con los ojos.

### Warnings

COSMETIC PRODUCT FOR EXTERNAL USE. Some slight variation in coloring does not represent alteration of the product but is an indication of its naturalness. Keep out of the reach of children. Store in a cool dry place. Avoid contact with mucous membranes. Avoid eyes contact.

### Ingredientes

Aqua (Water), Ammonium lauryl sulfate, Coco-glucoside, Cocamidopropyl betaine, Melissa (Melissa officinalis L.) leaf oil, Thymus vulgaris leaf oil, Melaleuca alternifolia oil, Aloe barbadensis leaf juice, Glyceril oleate, Benzyl alcohol, Sorbitol, Tetrasodium glutamate diacetate, Benzoic acid, citral, Dehydroacetic Acid, Tocopherol, Citric acid, Geraniol, Citronellol, Linalool, Limonene, Sodium benzoate, Potassium sorbate.

### Ingredients





CUIDADO CORPORAL  
BODY CARE

## VIMANA



Item 71006



CHOOSE YOUR  
LANGUAGE

### Descripción

Crema que mimas las manos, contiene aceite de argán, mantequilla de karité y extracto de avena biológica, que confiere a la piel elasticidad un aspecto joven, gracias a sus propiedades antienviejamiento y emolientes. Crema suele absorberse y dejar la piel suave e hidratada.

Producto apto para veganos, elaborado sin sustancias de origen animal

### Description

Cream spoiling the hands, with argan oil, karité butter and biological oats extract for elasticity of the skin and younger aspect due to anti-oxidant, anti-ageing and emollient properties. The cream is absorbed easily and the skin becomes soft and hydrated.

Product suitable for vegans, made without substances of animal origin.

### Cómo utilizar

Aplicar sobre las manos, masajeando hasta la absorción completa de la crema. Aplicar cada vez que resulte necesario.

### How to use

Apply on hands, massaging until complete absorption of the cream. Use every time you need.

### Advertencias

PRODUCTO COSMÉTICO PARA USO EXTERNO. Una ligera variación en la coloración no representa la alteración del producto, pero es una indicación de su naturalidad. Mantener fuera del alcance de los niños. Almacenar en un lugar fresco y seco. Evitar el contacto con los ojos y mucosas.

### Warnings

COSMETIC PRODUCT FOR EXTERNAL USE. Some slight variation in coloring does not represent alteration of the product but is an indication of its naturalness. Keep out of the reach of children. Store in a cool dry place. Avoid contact with eyes and mucosae.

### Ingredientes

Aqua (Water), ethyl hexyl stearate, Glycerin, Aloe barbadensis leaf juice, Cetearyl alcohol, cetearyl glucoside, Caprylic/Capric Triglycerides, Oryza sativa starch, stearic acid, Vitis vinifera seed oil, Avena sativa kernel extract (\*), Buthyruspermum parkii butter, Argania spinosa kernel oil, Tocopherol, Tocopheryl Acetate, Ascorbyl palmitate, Benzyl alcohol, Lecithin, Xanthan gum, Parfum (Fragrance), ethyl hexyl glycerin, Glyceryl stearate, Tetrasodium glutamate diacetate, Geraniol, Linalool, Limonene, Citric acid, Citronellol, Potassium sorbate, Sodium benzoate.

### Ingredients

## HERMES



Item 71007



CHOOSE YOUR LANGUAGE

### Descripción

Crema para piernas, idónea para obtener un efecto de frescura y regeneración. Le ofrece a la piel suavidad y gracias a la presencia de una mezcla de aceites esenciales, ayuda a tratar el mal olor.

Producto apto para veganos, elaborado sin sustancias de origen animal.

### Cómo utilizar

Aplique sobre las piernas, masajeando hasta la absorción completa de la crema. Aplique cada vez que necesite.

### Advertencias

PRODUCTO COSMÉTICO PARA USO EXTERNO. Una ligera variación en la coloración no representa la alteración del producto, pero es una indicación de su naturalidad. Mantener fuera del alcance de los niños. Almacenar en un lugar fresco y seco. Evitar el contacto con membranas mucosas.

### Ingredientes

Aqua (Water), urea, Propanediol, Cetearyl olivate, Sorbitan olivate, Buthyruspermum parkii butter, ethylexyl palmitate, Isopropyl myristate, Caprylic/Capric Tryglycerides, Glycerin, Prunus Amygdalus Dulcis Oil, Mentha piperita oil, Olea europaea fruit oil, Rosmarinus officinalis leaf water, Lavandula angustifolia oil, Thymus vulgaris leaf oil, allantoin, Sodium PCA, Tocopherol, Ascorbyl palmitate, Lecithin, Xanthan gum, ethyl hexyl glicerol, Benzyl alcohol, Cetearyl alcohol, stearic acid, Cetyl palmitate, Sorbitan palmitate, Sorbitan oleate, Oryza sativa starch, Tetrasodium glutamate diacetate, Sodium lactate, Linalool, Limonene, Citric acid, Sodium benzoate, Fructose, Niacinamide, Inositol, Lactic acid.

### Description

Leg cream, ideal for refreshing and regeneration. The skin becomes soft and, due to the mix of essential oils, removes any unpleasant odour.

Product suitable for vegans, made without substances of animal origin.

### How to use

Apply on legs, massaging until complete absorption of cream. Apply on need.

### Warnings

COSMETIC PRODUCT FOR EXTERNAL USE. Some slight variation in coloring does not represent alteration of the product but is an indication of its naturalness. Keep out of the reach of children. Store in a cool dry place. Avoid contact with mucous membranes.

### Ingredients





CUIDADO CORPORAL  
BODY CARE

## DEOACQUA



Item 75011



CHOOSE YOUR  
LANGUAGE

### Descripción

Con el agua aromática desodorante SNEP, gracias a su fórmula con plantas de acción antiséptica, antifúngica y emoliente, se ha pensado dar al producto una acción antiolor natural.

El solo uso de Aceites Esenciales naturales y biológicos hace que el producto sea tanto para hombres como para mujeres.

Es un producto antiolor indicado para contrarrestar el problema de la sudoración persistente. Agua Aromática Antiolor SNEP, aromatizada con Aceites Esenciales que otorgan una nota Cálida y Sensual, garantiza una acción desodorante de larga duración, neutralizando los olores del cuerpo sin alterar el equilibrio fisiológico de la piel ni impedir la normal sudoración. Usada diariamente, mantiene la piel fresca, mejorando su eficacia aplicación tras aplicación. La presencia de Gel de Aloe garantiza una acción suavizante e hidratante.

### Cómo utilizar

Aplicar el producto directamente en las zonas sujetas a mayor sudoración.

### Advertencias

Evitar el contacto con los ojos y mucosas, si es necesario, enjuagar abundantemente con agua corriente. Una ligera variación en la coloración, fragancia y / o textura no representa la alteración del producto, pero es una indicación de su naturalidad.

### Ingredientes

Aqua (Water), Aloe barbadensis leaf juice, Sodium bicarbonate, Melaleuca alternifolia leaf oil, Salvia sclarea oil, Cananga odorata flower oil, Zinc gluconate, silver citrate, Triethyl citrate, polyglyceryl-6 ricinoleate, Parfum (Fragrance), Limonene\*, Geraniol\*, Unalool\*, Benzyl Benzoate\*, Benzyl Salicylate\*, Phenoxyethanol, ethyl hexyl glicerol, \* from essential oils.

### Description

With the SNEP deodorant aromatic water, thanks to the use in the formula of plants with antiseptic, antifungal and emollient action, we decided to give the product a natural anti-odorant action.

The use of only natural and organic Essential Oils characterizes the product both for man and woman.

It is a deodorant product indicated to counteract the problem of persistent sweating.

SNEP Anti-odorant Aromatic Water, flavored with Essential Oils that give a Warm and sensual note, ensures a long-lasting deodorant action, neutralizing body odors without altering the skin physiological balance and obstructing normal sweating.

Used daily, it keeps fresh armpits, improving its effectiveness application after application.

The presence of Aloe Gel assures softening and moisturizing action.

### How to use

Apply the product directly on the areas subjected to major perspiration.

### Warnings

Avoid contact with eyes and mucosae, if necessary, rinse thoroughly with running water. Some slight variation in coloring, fragrance and/or texture does not represent alteration of the product but is an indication of its naturalness.

### Ingredients

Aqua (Water), Aloe barbadensis leaf juice, Sodium bicarbonate, Melaleuca alternifolia leaf oil, Salvia sclarea oil, Cananga odorata flower oil, Zinc gluconate, silver citrate, Triethyl citrate, polyglyceryl-6 ricinoleate, Parfum (Fragrance), Limonene\*, Geraniol\*, Unalool\*, Benzyl Benzoate\*, Benzyl Salicylate\*, Phenoxyethanol, ethyl hexyl glicerol, \* from essential oils.

## DEOLATTE

Item 71012



CHOOSE YOUR LANGUAGE

### Descripción

#### DEOLATTE - ROLL-ON

Extracto orgánico de caléndula, Almidón de arroz, Complejo natural Deo, Aceite de cáñamo, Aceite de algodón.

Fórmula cremosa diseñada con activos calmantes e hidratantes, como el almidón de arroz, el aceite de cáñamo y el aceite de algodón, y con un complejo a base de Salvia officinalis creado específicamente para aportar una agradable y duradera sensación de frescor. Producto apto para veganos, elaborado sin sustancias de origen animal.

### Cómo utilizar

Aplicar el desodorante después de secar completamente la zona de las axilas de cualquier resto de agua y jabón, extender la cantidad deseada con el roll-on y esperar a que se seque antes de vestirse.

### Advertencias

Una ligera variación en la coloración no representa la alteración del producto, pero es una indicación de su naturalidad. Mantener fuera del alcance de los niños. Almacenar en un lugar fresco y seco. Evitar el contacto con los ojos y mucosas.

### Ingredientes

Aqua (Water), Prunus Amygdalus Dulcis Oil, Methyl glucose sesquistearate, Propanediol, Glycerin, Butyrospermum parkii butter, Oryza sativa starch, Zinc ricinoleate, Babassu oil polyglyceryl-4 esters, Benzyl alcohol, Sodium caproyl/lauroyl lactylate, Cannabis sativa seed oil, Mentha piperita oil, Gossypium oil, Calendula officinalis flower extract (\*), Salvia officinalis oil, Sodium stearyl glutamate, Magnesium Aluminum Silicate, Xanthan gum, Triethyl citrate, Parfum, Lecithin, Tetrasodium glutamate diacetate, Ethylhexylglycerin, Tocopherol, Linoleol, Ascorbyl palmitate, d-Limonene, Hexyl cinnamal, Limonene, Geraniol, Citronellol, Citric acid, Potassium sorbate, Sodium benzoate, \*ingrediente proveniente da agricultura biologica.

### Description

#### DEOLATTE - ROLL-ON

Organic Calendula Extract, Rice starch, Natural Deo Complex, Hemp oil, Cottonseed oil.

A creamy formulation with soothing and moisturising active ingredients, such as rice starch, hemp oil and cotton oil, and a complex based on Salvia officinalis, specially created to provide a pleasant, long-lasting feeling of freshness.

Product suitable for vegans, made without substances of animal origin.

### How to use

Apply the deodorant after thoroughly drying the armpit area from water and soap residue, roll on the amount you want and wait for it to dry before putting on your clothes.

### Warnings

Some slight variation in coloring does not represent alteration of the product but is an indication of its naturalness. Keep out of the reach of children. Store in a cool dry place. Avoid contact with eyes and mucosae.

### Ingredients





CUIDADO CORPORAL  
BODY CARE

## BELOVE - DETERGENTE HIGIENE ÍNTIMA BELOVE - INTIMATE CLEANSER

Item 71014



CHOOSE YOUR  
LANGUAGE

### Descripción

Formulado con tensioactivos delicados, que respetan el pH cutáneo, está diseñado con jugo de aloe vera y ácido hialurónico, que en sinergia ayudan a desarrollar una acción emoliente, hidratante y calmante. También contiene extracto de salvia, que es ideal para dar una sensación de frescura.

### Cómo utilizar

Utilizar una pequeña cantidad de producto en las áreas tratadas con un masaje suave, luego enjuagar cuidadosamente y con abundante agua.

### Advertencias

PRODUCTO COSMÉTICO PARA USO EXTERNO. Una ligera variación en la coloración no representa la alteración del producto, pero es una indicación de su naturalidad. Mantener fuera del alcance de los niños. Almacenar en un lugar fresco y seco. Evitar el contacto directo con las mucosas internas. Producto apto para veganos, elaborado sin sustancias de origen animal.

### Ingredientes

Aqua (Water), Aloe barbadensis leaf juice (\*), Decyl glucoside, Propanediol, Glycerin, Salvia officinalis leaf extract, Lactic acid, Xanthan gum, Parfum (Fragrance), Tetrasodium glutamate diacetate, Benzoic acid, Dehydroacetic Acid, Linalool, Benzyl salicylate, Geraniol, \*ingredient from biological agriculture.

NICKEL TESTED < 0,0001%

### Description

Formulated with mild surfactants that respect the skin's pH, it is designed with aloe vera juice and hyaluronic acid, which in synergy contribute to an emollient, moisturising and soothing action. It also contains sage extract, which is ideal for a feeling of freshness.

### How to use

Use a small amount of the product on the affected areas with a gentle massage, then rinse thoroughly with plenty of water.

### Warnings

COSMETIC PRODUCT FOR EXTERNAL USE. Some slight variation in coloring does not represent alteration of the product but is an indication of its naturalness. Keep out of the reach of children. Store in a cool dry place. Avoid direct contact with mucous membranes. Product suitable for vegans, made without substances of animal origin.

### Ingredients



# TRICO-SALUS

SOLUTION



Luxury Hair Care

---



CUIDADO CORPORAL  
BODY CARE

## LOCIÓN REDENSIFICANTE REDENSIFYING LOTION

Item 71064



CHOOSE YOUR  
LANGUAGE

### Descripción

Es un tratamiento que estimula el crecimiento fisiológico del cabello. Nutre el cuero cabelludo, contrarresta el adelgazamiento y favorece el engrosamiento de la fibra capilar.

Fórmula patentada de EXCELENCIA, con Glutación que favorece el fortalecimiento fisiológico del cabello y Oleuropeína que equilibra y calma el cuero cabelludo.

### Cómo utilizar

Aplicar la loción línea a línea sobre todo el cuero cabelludo del cabello seco o húmedo sin aclarar, ejerciendo una ligera presión con la yema de los dedos para permitir la total absorción del producto.

Al final de la aplicación, realice un masaje profundo en toda la cabeza para estimular la actividad de la microcirculación.

Aplicar el producto una vez al día durante 8 semanas consecutivas, luego interrumpir duran 1 mes, luego reanudar cíclicamente durante 8 semanas.

### Advertencias

Evitar la exposición al sol en los 60 minutos siguientes a la aplicación. Evitar el uso de champús agresivos. No lo use si el embalaje exterior o el sello de seguridad están dañados en el momento del primer uso. Mantener fuera del alcance de los niños. Evitar el contacto con los ojos y mucosas, si es necesario, enjuague abundantemente con agua corriente. El producto causa un ligero enrojecimiento de la piel, según el mecanismo normal de acción. En caso de efectos secundarios durante el uso, interrumpir el tratamiento y consultar a un médico.

### Ingredientes

Alcohol denat, Aqua (Water), Propanediol, Olea europaea leaf extract, Ethoxydiglycol, S-Arachidonoyl/Linolenoyl/Linoleoyl Glutathione, Sodium bicarbonate, methyl nicotinate, Lactic acid, Sodium hydroxide.

NICKEL TESTED < 0,0001%

### Description

It is a treatment that stimulates the physiological growth of the hair. It nourishes the scalp, counteracts thinning and promotes thickening of the hair fiber.

Patented Formula of EXCELLENCE, with Glutathione which favors the physiological strengthening of the hair and Oleuropein which keeps the scalp in balance and soothes.

### How to use

Apply the lotion line by line over the entire scalp from dry or wet hair without rinsing, applying slight pressure with the fingertips to allow the product to be completely absorbed.

At the end of the application, perform a deep massage on the whole head to stimulate the activity of the microcirculation.

Apply the product once a day for 8 consecutive weeks, then interrupt for 1 month, then resume cyclically for 8 weeks.

### Warnings

Avoid sun exposure for 60 minutes after application. Avoid using aggressive shampoos. Do not use if the outer packaging or the security seal is damaged at the time of first use. Keep out of the reach of children. Avoid contact with eyes and mucosae, if necessary, rinse thoroughly with running water. The product causes a slight reddening of the skin, which is the normal result of its effects. In the event of side effects during use, discontinue treatment and seek medical advice.

### Ingredients



# TRICO-SALUS

## SCRUB PURIFICANTE EFECTO DETOX

## DETOX PURIFYING SCRUB

Item 71065



CHOOSE YOUR  
LANGUAGE

### Descripción

Exfoliante formulado para limpiar y purificar profundamente el cuero cabelludo. Gracias a la Oleuropeína calma las irritaciones y reequilibra la producción de sebo fuente de caspa. El Glutathión, de alta actividad antioxidante, y los Omega 3 nutren y fortalecen la piel. Los microgránulos garantizan una exfoliación mecánica, liberando los poros, facilitando la correcta oxigenación de los bulbos y el crecimiento de un cabello sano y fuerte.

### Cómo utilizar

Tras humedecer el cabello, aplicar la cantidad necesaria (media nuez) de producto en el cuero cabelludo. Masajear suavemente los microgránulos que contiene el exfoliante haciendo movimientos circulares con las yemas de los dedos. Dejar actuar durante 5 minutos. A continuación, aclarar bien y lavar el cabello con el champú TRICO-SALUS solution adecuado.

### Advertencias

Producto dermocosmético para uso externo. No ingerir. No aplicar sobre la piel dañada. Evitar el contacto con los ojos. En caso de exposición, lavar con agua. Mantener fuera del alcance de los niños. Conservar por debajo de 30 °C.

### Ingredientes

Aqua (Water), Myristyl alcohol, Hydrated silica, behentrimonium chloride, Myristyl myristate, S-Stearoyl glutathione, Olea europaea leaf extract, Linum usitatissimum (Linseed) seed extract (\*), Glycerin, Benzyl alcohol, Parfum (Fragrance), Potassium sorbate, Sodium benzoate, Lactic acid, Linalool, \*from biological agriculture.

### Description

Scrub formulated to deeply cleanse and purify the scalp. Thanks to the purifying effect of Oleuropein, it regulates sebum production, which is the source of dandruff. Glutathione, with high antioxidant activity, and Omega 3 nourish and fortify the skin. The microgranules ensure exfoliation, unclogging the pores and facilitating proper oxygenation of the follicles and the growth of healthy, strong hair.

### How to use

After wetting hair, apply the amount of product needed (1-2 walnuts) to the scalp, gently massaging in a circular motion with your fingertips to activate the microgranules contained in the scrub. Leave on for 5 minutes, then rinse thoroughly and wash with the appropriate TRICO-SALUS solution shampoo.

### Warnings

Derma-cosmetic product for external use only. Do not swallow. Do not use on damaged skin. Avoid contact with eyes; in the event of contact, rinse thoroughly with water. Keep out of the reach of children. Store below 30°C.

### Ingredients

NICKEL TESTED < 0,0001%  
Dermatologically tested





CUIDADO CORPORAL  
BODY CARE

## CHAMPÚ PARA LAVADO FRECUENTE FREQUENT WASHING SHAMPOO

Item 71060



CHOOSE YOUR  
LANGUAGE

### Descripción

Champú específico para la limpieza diaria del cabello.

Una fórmula enriquecida con extracto de aloe para regenerar, hidratar y nutrir el cuero cabelludo. Además, cuenta con extracto de caléndula, que tiene un efecto calmante y permite lavar el cabello con frecuencia sin provocar irritaciones.

Fórmula a base de glutatión, que favorece el fortalecimiento fisiológico del cabello, y oleuropeína, que equilibra y calma el cuero cabelludo.

### Cómo utilizar

Aplicar el producto sobre el cabello húmedo y masajear suavemente. Dejar actuar unos instantes y aclarar con abundante agua. Repetir si es necesario.

### Advertencias

Producto dermocosmético para uso externo. No aplicar sobre la piel dañada. No ingerir. Evitar el contacto con los ojos. Mantener fuera del alcance de los niños. Evitar el contacto con los ojos. En caso de exposición, lavar con agua. Conservar por debajo de 30 °C.

### Ingredientes

Aqua (Water), Sodium coceth sulfate, Cocamidopropyl betaine, Olea europaea leaf extract, Aloe barbadensis leaf extract (\*), Calendula officinalis flower extract (\*), Argania spinosa kernel oil, S-Stearoyl glutathione, Sodium arganampoacetate, Coco-glucoside, Glyceryl oleate, Sodium chloride, Benzyl alcohol, Parfum (Fragrance), Sodium benzoate, Glycerin, Lactic acid, \*from biological agriculture.

**NICKEL TESTED < 0,0001%**  
**Dermatologically tested**

### Description

Special shampoo for washing hair every day.

A formula enriched with Aloe extract to regenerate, moisturise and nourish the scalp and Marigold extract to soothe it, allowing the hair to be washed frequently without creating irritation.

Glutathione-based formula that promotes physical strengthening of the hair and Oleuropein that balances and soothes the scalp.

### How to use

Apply the product to wet hair and massage gently. Leave on for a few moments, then rinse thoroughly. Repeat if necessary.

### Warnings

Dermo-cosmetic product for external use only. Do not swallow. Do not use on damaged skin. Avoid contact with eyes; in the event of contact, rinse thoroughly with water. Keep out of the reach of children. Store below 30°C.

### Ingredients

# TRICO-SALUS

## CHAMPÚ PARA CABELLOS CON CASPA ANTI DANDRUFF SHAMPOO

Item 71063



CHOOSE YOUR  
LANGUAGE

### Descripción

Champú específico para la limpieza del cabello con caspa.

Formulación enriquecida con activos naturales estimulantes y tónicos, como el romero y el eucalipto, un potente purificador natural. Además, el mentol estimula la microcirculación de la piel, lo que aporta una sensación de frescura y alivio.

Fórmula a base de glutatión, que favorece el fortalecimiento fisiológico del cabello, y oleuropeína, que equilibra y calma el cuero cabelludo.

### Cómo utilizar

Aplicar el producto sobre el cabello húmedo y masajear suavemente con movimientos circulares con las yemas de los dedos durante 1-2 minutos. Dejar actuar unos instantes y aclarar con abundante agua. Repetir si es necesario.

Para obtener los mejores resultados, recomendamos el uso de TRICO-SALUS Exfoliante Purificante con efecto DETOX al menos una vez a la semana, y la loción redensificante TRICO-SALUS después del champú.

### Advertencias

Producto dermocosmético para uso externo. No ingerir. No aplicar sobre la piel dañada. Evitar el contacto con los ojos. En caso de exposición, lavar con agua. Mantener fuera del alcance de los niños. Conservar por debajo de 30 °C.

### Ingredientes

Aqua (Water), Sodium coceth sulfate, Cocamidopropyl betaine, Olea europea leaf extract, Eucalyptus globulus leaf extract (\*), Rosmarinus officinalis (Rosemary) leaf extract (\*), Sodium olivamphoacetate, S-Stearoyl glutathione, menthol, piroctone olamine, Coco-glucoside, Glyceril oleate, Sodium chloride, Benzyl alcohol, Parfum (Fragrance), Sodium benzoate, Lactic acid, Glycerin, Linalool, Hydroxycitronellal, \*from biological agriculture.

**NICKEL TESTED < 0,0001%**  
**Dermatologically tested**

### Description

Special shampoo for hair with Dandruff.

Formulation enriched with natural active ingredients that have stimulating and invigorating properties, including Rosemary and Eucalyptus, a powerful natural purifier. Menthol also stimulates the skin's microcirculation, soothing and giving a sense of freshness.

Glutathione-based formula that promotes physical strengthening of the hair and Oleuropein that balances and soothes the scalp.

### How to use

Apply the product to wet hair, gently massaging in a circular motion with your fingertips for 1-2 minutes. Leave on for a few moments, then rinse thoroughly. Repeat if necessary.

For best results, we recommend the use of TRICO-SALUS Purifying Scrub with DETOX effect at least once a week, and the TRICO-SALUS redensifying lotion after shampooing.

### Warnings

Derma-cosmetic product for external use only. Do not swallow. Do not use on damaged skin. Avoid contact with eyes; in the event of contact, rinse thoroughly with water. Keep out of the reach of children. Store below 30°C.

### Ingredients





CUIDADO CORPORAL  
BODY CARE

## CHAMPÚ PARA CABELLOS GRASOS OILY HAIR SHAMPOO



Item 71062



CHOOSE YOUR  
LANGUAGE

### Descripción

Champú específico para la limpieza del cabello graso.

Una formulación enriquecida con extractos de castaño de Indias, naranja, limón y cafeína, que actúan en sinergia y contribuyen a la correcta producción de sebo. De esta manera, se evita producir en exceso.

Fórmula a base de glutatión, que favorece el fortalecimiento fisiológico del cabello, y oleuropeína, que equilibra y calma el cuero cabelludo.

### Cómo utilizar

Aplicar el producto sobre el cabello húmedo y masajear suavemente. Dejar actuar unos instantes y aclarar bien con abundante agua tibia. Repetir si es necesario. Para obtener los mejores resultados, recomendamos utilizar el exfoliante purificante TRICO-SALUS 1-2 veces por semana.

### Advertencias

Producto dermocosmético para uso externo. No aplicar sobre la piel dañada. No ingerir. Evitar el contacto con los ojos. Mantener fuera del alcance de los niños. Evitar el contacto con los ojos. En caso de exposición, lavar con agua. Conservar por debajo de 30 °C.

### Ingredientes

Aqua (Water), Sodium coceth sulfate, Cocamidopropyl betaine, Olea europea leaf extract, Aesculus hippocastanum (Horse chestnut) seed extract, Citrus aurantium dulcis (Orange) flower extract (\*), Citrus limon (Lemon) peel extract (\*), Yeast ferment extract, Sodium sweetalmondamphoacetate, S-Stearoyl glutathione, caffeine, Biotin, Panthenol, Niacinamide, Zinc gluconate, Ammonium glycyrrhizate, Coco-glucoside, Glycerol oleate, Sodium chloride, Benzyl alcohol, Parfum (Fragrance), Limonene, Sodium benzoate, Glycerin, Lactic acid, \*from biological agriculture.

**NICKEL TESTED < 0,0001%**  
**Dermatologically tested**

### Description

Special shampoo for oily hair.

A formulation enriched with extracts of horse chestnut, orange and lemon, along with caffeine, which in combination help regulate sebum production and prevent overproduction.

Glutathione-based formula that promotes physical strengthening of the hair and Oleuropein that balances and soothes the scalp.

### How to use

Apply the product to wet hair and massage gently. Leave on for a few moments, then rinse thoroughly with warm water. Repeat if necessary.

For best results, we recommend using the TRICO-SALUS purifying scrub 1-2 times a week.

### Warnings

Derma-cosmetic product for external use only. Do not swallow. Do not use on damaged skin. Avoid contact with eyes; in the event of contact, rinse thoroughly with water. Keep out of the reach of children. Store below 30°C.

### Ingredients

# TRICO-SALUS

## CHAMPÚ ANTICAÍDA ANTI HAIR LOSS SHAMPOO

Item 71061



CHOOSE YOUR  
LANGUAGE

### Descripción

Acción coadyuvante en la prevención de la caída del cabello.

Champú específico para la limpieza del cabello con tendencia a la disgregación o al encrespamiento.

Formulación enriquecida con extracto de abedul, rico en vitamina B. En sinergia con el extracto de ortiga, estimula la microcirculación del cuero cabelludo y ayuda al crecimiento fisiológico del cabello.

Fórmula a base de glutatión, que favorece el fortalecimiento fisiológico del cabello, y oleuropeína, que equilibra y calma el cuero cabelludo.

### Cómo utilizar

Aplicar el producto sobre el cabello húmedo y masajear suavemente. Dejar actuar unos instantes y aclarar con abundante agua. Repetir si es necesario.

Para obtener resultados óptimos, recomendamos utilizar la TRICO-SALUS Solution Scrub Purificante efecto DETOX al menos una vez a la semana antes del champú y la Loción Redensificante TRICO-SALUS Solution después del champú.

### Advertencias

Producto dermocosmético para uso externo. No aplicar sobre la piel dañada. No ingerir. Evitar el contacto con los ojos. Mantener fuera del alcance de los niños. Evitar el contacto con los ojos. En caso de exposición, lavar con agua. Conservar por debajo de 30 °C.

### Ingredientes

Aqua (Water), Sodium coceth sulfate, Cocamidopropyl betaine, Olea europaea leaf extract, Betula alba leaf extract (\*), Urtica dioica (Nettle) leaf extract (\*), Sodium sunflowerseedamphoacetate, S-Stearoyl glutathione, Potassium glutathione isomerized linoleate, Sodium DNA, Coco-glucoside, Glyceryl oleate, Glycerin, Sodium chloride, Benzyl alcohol, Parfum (Fragrance), Hexyl cinnamal, Sodium benzoate, \*from biological agriculture.

**NICKEL TESTED < 0,0001%**  
**Dermatologically tested**

### Description

Helps prevent hair loss.

Special shampoo for hair with a tendency to Loss or Thinning.

Formulation enriched with Birch extract, rich in vitamin B, which in combination with Nettle extract, stimulates scalp microcirculation, aiding natural hair growth.

Glutathione-based formula that promotes physical strengthening of the hair and Oleuropein that balances and soothes the scalp.

### How to use

Apply the product to wet hair and massage gently. Leave on for a few moments, then rinse thoroughly. Repeat if necessary.

For optimum results, we recommend using TRICO-SALUS DETOX Purifying Scrub at least once a week before washing and TRICO-SALUS Redensifying Lotion after washing.

### Warnings

Derma-cosmetic product for external use only. Do not swallow. Do not use on damaged skin. Avoid contact with eyes; in the event of contact, rinse thoroughly with water. Keep out of the reach of children. Store below 30°C.

### Ingredients





# SNEPLUMINA

PROFESSIONAL



Luxury Hair Care

---

# SNEPLUMINA

LUMINA - BOX



CHOOSE YOUR  
LANGUAGE

Item 71069



**sneep**



CUIDADO CORPORAL  
BODY CARE

## CHAMPÚ HIDRATANTE EFECTO SEDA

## HYDRATING SHAMPOO SILK EFFECT



Item 71066



CHOOSE YOUR  
LANGUAGE

### Descripción

Formulación rica y profunda que embellece tu cabello.

Con aceite de argán, colágeno y proteínas de seda.

Su formulación enriquecida con aceite de argán biocertificado, colágeno y proteínas de seda limpia suavemente todo tipo de cabellos, dejándolos suaves y brillantes.

METAL TESTED: Ni-Co-Cr < 1 ppm  
NO: sles-sls-silicon

### Cómo utilizar

Distribuir la cantidad adecuada de champú directamente sobre el cabello mojado. Masajear suavemente con movimientos circulares durante unos 1-2 minutos hasta obtener una espuma suave y ligera. Aclarar bien. Repetir si es necesario.

### Ingredientes

Aqua (Water), Ammonium lauryl sulfate, Sodium Myreth Sulfate, disodium cocoamphodiate, Sodium chloride, Coco-glucoside, Parfum (Fragrance), Glycol Distearate, Lactic acid, Sodium benzoate, Guar Hydroxypropyltrimonium Chloride, Citric acid, Sodium hydroxide, Propanediol, Glycerin, Linalool, Tartaric acid, Alpha-isomethyl ionone, Limonene, Gluconic acid, Hydrolyzed collagen, Argania spinosa kernel oil, Propylene glycol, Hydrolyzed silk, Phenoxyethanol, Tetrasodium glutamate diacetate, Ethylhexyl glycerin .

NICKEL TESTED < 0,0001%

### Description

A rich and luxurious formulation for beautiful hair.

With Argan oil, collagen and silk proteins.

Its formula is enriched with bio-certified Argan oil, collagen and silk proteins to gently cleanse all types of hair, restoring softness and shine.

METAL TESTED: Ni-Co-Cr < 1 ppm  
NO: sles-sls-silicon

### How to use

Apply the appropriate amount of shampoo directly to wet hair, massaging gently in circular motions for about 1-2 minutes, until a soft, gentle lather is generated, then rinse thoroughly. Repeat only if necessary.

### Ingredients



# SNEPLUMINA

MASCARILLA HIDRATANTE  
EFECTO SEDA

Item 71067

HYDRATING MASK  
SILK EFFECT



CHOOSE YOUR  
LANGUAGE



## Descripción

Formulación rica y profunda que embellece tu cabello.

Con aceite de argán biocertificado, colágeno y proteínas de seda. Nutre en profundidad el cabello sin apelmazarlo, dándole suavidad y brillo y dejándolo flexible y sedoso.

METAL TESTED: Ni-Co-Cr <1 ppm  
NO: sles -sls

## Cómo utilizar

Aplicar 1/2 nuez de producto sobre el cabello bien lavado y secado con una toalla, según el grosor del cabello. Aplicar el producto uniformemente a lo largo del cabello y de las puntas. Dejar la mascarilla actuar de 3 a 5 minutos para lograr un efecto acondicionador y desenredante, y de 10 a 15 minutos para una acción más profunda. A continuación, aclarar bien y proceder al secado.

## Ingredientes

Aqua (Water), Cetearyl alcohol, Cetrimonium chloride, Glyceryl laurate, Phenoxyethanol, Amodimethicone, Parfum (Fragrance), Ethylhexyl glycerin, Trideceth-10, Linalool, Alpha-isomethyl ionone, Limonene, Citric acid, Argania spinosa kernel oil, Hydrolyzed collagen, Propylene glycol, Hydrolyzed silk, Tetrasodium glutamate diacetate.

## Description

A rich and luxurious formulation for beautiful hair.

Containing bio-certified Argan oil, collagen and silk proteins. Deeply nourishes the hair without weighing it down, giving it softness and shine and leaving it elastic and silky.

METAL TESTED: Ni-Co-Cr <1 ppm  
NO: sles -sls

## How to use

Apply 1-2 walnut-sized quantities of product to thoroughly washed and well towel-dried hair, depending on the thickness of the hair, making sure to apply the product evenly to the whole length and ends. Leave the mask on for 3-5 minutes to achieve a smoothing and detangling effect and 10-15 minutes for a deeper action. Then rinse thoroughly and dry.

## Ingredients

NICKEL TESTED < 0,0001%





CUIDADO CORPORAL  
BODY CARE

## ACEITE DE ARGÁN SUAVIZANTE ARGAN OIL SMOOTHING - SATINISING



Item 71068



CHOOSE YOUR  
LANGUAGE

### Descripción

Un aceite con preciosas propiedades regeneradoras y protectoras nutre en profundidad, suavizando las puntas abiertas.

Da brillo inmediato, mejora el peinado, elimina el encrespamiento sin apelmazar.

### Cómo utilizar

Distribuir pocas gotas de aceite de argán en las longitudes y puntas del cabello mojado, luego proceder al secado con secador, plancha o rizador.

Al final del peinado aplicar 1/2 gotas de aceite de argán SNEPLUMINA profesional sobre las longitudes y puntas para un toque adicional de sedosidad y brillo.

### Ingredientes

Aqua (Water), Ammonium lauryl sulfate, Sodium Myreth Sulfate, disodium cocoamphodiacetate, Sodium chloride, Coco-glucoside, Parfum Cyclopentasiloxane, Dimethicone, Dimethiconol, Caprylic/Capric Tryglycerides, Parfum (Fragrance), Bumetrizole, Benzophenone-3, Argania spinosa kernel oil, CI 26100 (D&C Red n°17), CI 47000 (D&C Yellow 11), CI 61565 (D&C GREEN 6), Hydrolyzed collagen, Propylene glycol, Aqua (Water), Hydrolyzed silk, Phenoxyethanol, Ethylhexyl glycerin, Tetrasodium glutamate diacetate.

### Description

An oil with valuable regenerating and protective properties nourishes in depth, smoothing split ends.

Gives instant shine, improves combability, removes frizz without weighing it down.

### How to use

Apply a few drops of argan oil to the lengths and ends of wet hair, then blow-dry with a phoon, straightener or curling iron.

At the end of styling, apply 1/2 drops of SNEPLUMINA Professional argan oil to lengths and ends for an extra touch of silkiness and shine.

### Ingredients

NICKEL TESTED < 0,0001%

## DEVA



Item 75024



CHOOSE YOUR LANGUAGE

### Descripción

Único en su género, ilumina y perfuma el cabello incluso sin lavar.

### Cómo utilizar

Pulverizar sobre la cabeza y no directamente sobre el cabello. Espere unos segundos. No enjuague.

### Ingredientes

cyclohexasiloxane, Alcohol denat, Parfum (Fragrance), Propylene glycol, Equisetum arvense extract, Althaea officinalis extract, Fucus vesiculosus thalle extract, Chamomilla recutita flower extract, Urtica dioica leaf extract.

### Description

Unique of its kind. Makes glossy and scented even unwashed hair.

### How to use

Not directly on the hair, nebulize perfume all over the head. Wait some seconds. Do not rinse.

### Ingredients

## BÁLSAMO MASCARILLA BALM HAIR MASK



Item 75016



CHOOSE YOUR LANGUAGE

### Descripción

La Mascarilla para el Cabello es un acondicionador con aclarado a base de Gel de Aloe Barbadensis proveniente de cultivo biológico certificado. Contiene, además, aceite de germen de trigo, que hidrata y refuerza la estructura del cabello. Su ligera fórmula desenreda y hace que el cabello esté liso y sea fácil de peinar. El producto contiene 0% de parabenos (paraben free, sin parabenos), 0% PEG.

### Cómo utilizar

Aplicar después del champú, una cantidad del producto del tamaño de una nuez sobre el cabello húmedo. Dejar actuar durante algunos minutos y aclarar abundantemente

### Ingredientes

Aqua (Water), hydroxyethylcellulose, Propylene glycol, Cetearyl alcohol, behentrimonium methosulfate, behentrimonium chloride, Octyl palmitate, cetearth 20, cetyl ricinoleate, quaternium 80, Arctium lappa root extract, Urtica dioica extract, aloe barbadensis leaf gel, Ganoderma lucidum (Curtis) P. Karst. Sporophorum extract, Dimethicone, Hydrolyzed silk, Triticum vulgare germ oil, Sodium dehydroacetate, sodium hydroxymethylglycinate, Parfum (Fragrance), undecylenic acid.

### Description

Hair Mask is a rinsable conditioner made from Aloe Barbadensis Gel from certified organic cultivation. It also contains wheat germ oil, which moisturizes and strengthens the hair structure. Its light formula detangles hair and makes it smooth and easy to comb. The product contains 0% parabens (paraben free), 0% PEG.

### How to use

After having washed your hair, apply a small amount of product on the hair (still wet) leave it for a few minutes and rinse carefully and accurately.

### Ingredients





CUIDADO CORPORAL  
BODY CARE

## LOCIÓN ANTI CAÍDA ANTI FALL LOTION

Item 75017



CHOOSE YOUR  
LANGUAGE

### Descripción

Tratamiento cosmético específico para cabellos sujetos a caídas excesivas, descamación, grasa. Gracias a la acción antioxidante, hidratante, purificante y estimulante de sus ingredientes activos, promueve la mejora de la microcirculación, ayuda a contrarrestar el proceso de miniaturización del bulbo piloso y contribuye a la restauración de los valores normales de la fisiología de la piel, reduciendo la formación de caspa y producción excesiva de sebo. Recomendado en el tratamiento preventivo de la caída del cabello, también se puede utilizar en el tratamiento de la piel grasa y la impureza y la caspa. Producto apto para veganos, elaborado sin sustancias de origen animal.

### Cómo utilizar

Aplicar en el cuero cabelludo y masajear con ambas manos realizando movimientos circulares para favorecer la distribución y la absorción del producto, estimulando la microcirculación. Puede aplicarse sobre el cabello húmedo o seco. En la fase de "choque" aplicar diariamente. Posteriormente puede repetirse el tratamiento en días alternos, con al menos tres aplicaciones semanales.

### Ingredientes

Aqua (Water), Glycerin, polyglyceryl-6 caprylate, polyglyceryl-4 caprate, xylitol, Vitis vinifera leaf extract, Serenoa serrulata extract, Cimicifuga racemosa extract, Humulus lupulus extract, Punica granatum extract, Soya isoflavones, Urtica dioica extract, Mentha piperita oil, Eucaliptus globulus oil, Rosmarinus officinalis leaf oil, Capsicum annuum fruit extract, Aloe barbadensis leaf juice, caffeine, menthol, Ganoderma lucidum extract, niacin, pyridoxine, ascorbic acid, Citric acid, Potassium sorbate, Sodium dehydroacetate, Parfum (Fragrance), Alpha-isomethyl ionone, Citronellol, Linalool.

### Description

Specific cosmetic treatment for hair subject to excessive fall, flaking, greasiness. Thanks to the antioxidant, moisturizing, purifying and stimulating action of its active ingredients, it promotes the improvement of microcirculation, helps to counteract the miniaturization process of the hair bulb, and contributes to the restoration of the normal values of skin physiology, reducing the formation of dandruff and excessive sebum production. Recommended in the preventive treatment of hair loss, can also be used in the treatment of oily and impure skin and dandruff. Product suitable for vegans, made without substances of animal origin.

### How to use

Apply on the scalp and massage with both hands with circular motions to favor the distribution and absorption of the product, stimulating the microcirculation. It can be applied both to damp hair and dry hair. In the "shock phase" apply daily, then repeat the treatment every other day alternating, with at least three weekly applications.

### Ingredients



**SNEPICE**  
HAIR PROFESSIONAL



CUIDADO CORPORAL  
BODY CARE

## SNEPICE - BOX



CHOOSE YOUR  
LANGUAGE

Item 71099



# SNEPICE

## CHAMPÚ ANTI-AMARILLO - SNEPICE

## SHAMPOO ANTI-YELLOW - SNEPICE



CHOOSE YOUR  
LANGUAGE

Item 71095



### Descripción

Para el cabello rubio natural y decolorado, blanco y plateado con PIGMENTACIÓN ULTRA VIOLETA, EXTRACTO DE LAVANDA, CONJUNTO DE PROTEÍNAS VEGETALES y CERAMIDAS.

Champú de textura suave enriquecido con pigmentación violeta que neutraliza los reflejos amarillos/anaranjados del cabello rubio, gris y blanco, natural y decolorado. Deja el cabello suave y brillante. FREE FROM: SLES / SLS - SILICONAS - MEA - PARAFFINUM LIQUIDUM - SÍLICE - PETROLATUM

### Cómo utilizar

Usar guantes desechables. Aplicar sobre el cabello húmedo, masajear y dejar actuar 2/3 minutos. Lavar.

### Ingredientes

Aqua (Water), Ammonium lauryl sulfate, Sodium Myreth Sulfate, disodium cocoamphodiacetate, Cocamidopropyl betaine, Parfum (Fragrance), Lactic acid, Sodium benzoate, Acid Violet 43, Guar Hydroxypropyltrimonium Chloride, Propanediol, Citric acid, Tartaric acid, Hexyl cinnamal, Hydroxycitronellal, Linalool, Gluconic acid, Sodium chloride, Sodium hydroxide, Propylene glycol, Hydrolyzed Vegetable Protein PG-Propyl Silanetriol, Sodium Lauroyl Lactylate, Phenoxyethanol, Ceramide NP, Lavandula Angustifolia Flower Extract (Lavandula Angustifolia (Lavender) Flower Extract), Phytosphingosine, Cholesterol, Ceramide AP, Disodium EDTA, Potassium sorbate, Carbomer, Xanthan gum, Ethylhexylglycerin, Ceramide EOP, Tetrasodium glutamate diacetate.

### Description

For natural and bleached blonde, white and silver hair with ULTRA VIOLET PIGMENT, LAVENDER EXTRACT, VEGETAL PROTEIN COMPLEX e CERAMIDES. Shampoo with a soft texture enriched with purple pigments that neutralize yellow/orange reflections from blonde, gray and white, natural and bleached hair. Leaves hair soft and shiny.

FREE FROM: SLES / SLS - SILICONES - MEA - PARAFFINUM LIQUIDUM - SILICA - PETROLATUM

### How to use

Wear disposable gloves. Apply to damp hair, massage and leave on for 2-3 minutes. Rinse.

### Ingredients





CUIDADO CORPORAL  
BODY CARE

## MÁSCARA ANTI-AMARILLO - SNEPICE MASK ANTI-YELLOW - SNEPICE



CHOOSE YOUR  
LANGUAGE

Item 71096



### Descripción

Para el cabello rubio natural y decolorado, blanco y plateado con PIGMENTACIÓN ULTRA VIOLETA, EXTRACTO DE LAVANDA, CONJUNTO DE PROTEÍNAS VEGETALES y CERAMIDAS. Máscara enriquecida con pigmentación violeta que neutraliza los reflejos amarillos/anaranjados del cabello rubio, gris y blanco, natural y decolorado. Acondiciona y nutre el cabello, dejándolo suave y fácil de peinar. Deja el cabello brillante sin sobrecargarlo. FREE FROM: SLES / SLS - SILICONAS - MEA - PARAFFINUM LIQUIDUM - SÍLICE - PETROLATUM

### Cómo utilizar

Usar guantes desechables. Después del champú, aplicar en el cabello húmedo en longitudes y puntas. Dejar actuar de 3 a 5 minutos y lavar. En el caso de cabellos extremadamente tratados, no superar 1 minuto de exposición. O bien, para una acción combinada, mezclar con la Máscara LUMINA efecto seda y luego lavar.

### Ingredientes

Aqua (Water), Cetearyl alcohol, Caprylic/capric triglyceride, Cetrimonium chloride, behentrimonium chloride, Butyrospermum Parkii Butter (Butyrospermum Parkii (Shea) Butter), Parfum (Fragrance), Acid Violet 43, PEG-40 Hydrogenated Castor oil, PPG-26-Buteth-26, Isopropyl Alcohol, Triethylene Glycol, Benzyl alcohol, Propylene glycol, Citric acid, Methylchloroisothiazolinone Methylisothiazolinone, Magnesium Nitrate, Magnesium Chloride, Hydrolyzed Vegetable Protein PG-Propyl Silanetriol, Sodium Lauroyl Lactylate, Phenoxyethanol, Ceramide NP, Lavandula Angustifolia Flower Extract (Lavandula Angustifolia (Lavender) Flower Extract), Potassium sorbate, Disodium EDTA, Ceramide AP, Cholesterol, Phytosphingosine, Ethylhexylglycerin, Xanthan gum, Carbomer, Tetrasodium glutamate diacetate, Ceramide EOP.

### Description

For natural and bleached blonde, white and silver hair with ULTRA VIOLET PIGMENT, LAVENDER EXTRACT, VEGETAL PROTEIN COMPLEX e CERAMIDES. Mask enriched with purple pigment that neutralizes yellow/orange reflections from blonde, gray and white, natural and bleached hair. Conditions and nourishes hair, making it soft and easy to comb. It makes hair shiny and doesn't weigh it down. FREE FROM: SLES / SLS - SILICONES - MEA - PARAFFINUM LIQUIDUM - SILICA - PETROLATUM

### How to use

Wear disposable gloves. After shampooing, apply to damp hair along lengths and ends. Leave on for 3 to 5 minutes and rinse. In case of extremely treated hair, do not leave for more than 1 minute. Or, for a combined action, mix with the LUMINA silk effect mask and then rinse.

### Ingredients



# SNEPICE

## CONDITIONER LEAVE-IN BI-PHASE - SNEPICE LEAVE-IN CONDITIONER BI-PHASE - SNEPICE



CHOOSE YOUR  
LANGUAGE

Item 71097



### Descripción

Con EXTRACTO DE LAVANDA, CONJUNTO DE PROTEÍNAS VEGETALES y CERAMIDAS. PARA TODO TIPO DE CABELLO. Desenredante Protector ANTI-FRIZZ. Desenreda, dona suavidad y luminosidad al cabello sin sobrecargarlo. Actúa como barrera protectora contra los agentes externos, protege del calor del secador facilitando el secado. Acción Antiencrepamiento.

FREE FROM: SLES / SLS - SILICONAS - MEA - PARAFFINUM LIQUIDUM - SÍLICE - PETROLATUM

### Cómo utilizar

Agitar antes de usar para mezclar las dos fases del producto.

FASE AGUA: ricos en condicionantes que desenredan el cabello, desatan los nudos y facilitan el secado.

FASE ACEITE: crea una película protectora por todo el tallo, reduce rupturas, dejando el cabello elástico, protege de la humedad.

Después del uso de la máscara, lavar abundantemente el cabello, frotarlos bien, luego aplicar una cantidad generosa de producto sobre longitudes y puntas, teniendo cuidado de no depositarlo en la piel, peinar, NO LAVAR, secar en la manera que más se prefiera. En caso de CABELLO FINO, aplicar el producto después del champú.

### Ingredientes

Aqua (Water), Cyclopentasiloxane, Propylene glycol, PEG-40 Hydrogenated Castor oil, Phenoxyethanol, Panthenol, Amodimethicone, Trimethylsilyloxyphenyl Dimethicone, Polyquaternium-11, Polyquaternium-16, Parfum (Fragrance), Citric acid, C11-15 Pareth-5, C11-15 Pareth-9, Ethylhexylglycerin, Benzotriazolyl Dodecyl p-Cresol, Hexyl cinnamal, Decylene Glycol, Acetic Acid, Caprylyl glycol, Linalool, Limonene, Geraniol, Citronellol, Acid Violet 43, coumarin, Hydrolyzed Vegetable Protein PG-Propyl Silanetriol, Sodium Lauroyl Lactylate, Ceramide NP, Lavandula Angustifolia Flower Extract (Lavandula Angustifolia (Lavender) Flower Extract), Potassium sorbate, Disodium EDTA, Ceramide AP, Cholesterol, Phytosphingosine, Xanthan gum, Carbomer, Tetrasodium glutamate diacetate, Ceramide EOP.

### Indicaciones

No vaporizar en los ojos. En caso de contacto con los ojos lavar abundantemente con agua.

### Description

With LAVENDER EXTRACT, VEGETAL PROTEIN COMPLEX e CERAMIDES. FOR ALL HAIR TYPES. ANTI-FRIZZ protective detangler. Detangles, gives softness and shine to hair without weighing it down. It acts as a protective barrier from external agents, protects from the heat of the hairdryer, facilitating drying. Anti-frizz action.

FREE FROM: SLES / SLS - SILICONES - MEA - PARAFFINUM LIQUIDUM - SILICA - PETROLATUM

### How to use

Shake before use to mix the two phases of the product.

WATER PHASE: rich in conditioners that detangle the hair, loosen knots and facilitate drying.

OIL PHASE: creates a protective film over the entire shaft, reduces breakage, makes the hair elastic, protects from humidity.

After using the mask, rinse your hair thoroughly, towel-dry it well, then apply a generous amount of product to the lengths and ends, taking care not to apply it on the scalp, comb, DO NOT RINSE, dry style in your preferred way. In case of THIN HAIR, apply the product after shampooing.

### Ingredients

Aqua (Water), Cyclopentasiloxane, Propylene glycol, PEG-40 Hydrogenated Castor oil, Phenoxyethanol, Panthenol, Amodimethicone, Trimethylsilyloxyphenyl Dimethicone, Polyquaternium-11, Polyquaternium-16, Parfum (Fragrance), Citric acid, C11-15 Pareth-5, C11-15 Pareth-9, Ethylhexylglycerin, Benzotriazolyl Dodecyl p-Cresol, Hexyl cinnamal, Decylene Glycol, Acetic Acid, Caprylyl glycol, Linalool, Limonene, Geraniol, Citronellol, Acid Violet 43, coumarin, Hydrolyzed Vegetable Protein PG-Propyl Silanetriol, Sodium Lauroyl Lactylate, Ceramide NP, Lavandula Angustifolia Flower Extract (Lavandula Angustifolia (Lavender) Flower Extract), Potassium sorbate, Disodium EDTA, Ceramide AP, Cholesterol, Phytosphingosine, Xanthan gum, Carbomer, Tetrasodium glutamate diacetate, Ceramide EOP.

### Indications

Do not spray on eyes. In case of contact with eyes, rinse thoroughly with water.





# HOMEN

*Bienestar para su  
barba y bigote*

*Wellness for your  
beard and moustache*



## HOMEN - KIT BARBA HOMEN - BEARD KIT

Item 71073K

### Descripción

**HOMEN - CONDITIONER:** especialmente diseñado para la barba y el bigote, de textura suave y ligera, desenreda a la perfección. Su innovadora fórmula a base de Glutación y Omega 3 nutre, hidrata y fortalece la barba; la oleuropeína da brillo y suavidad.

**HOMEN - SHAMPOO:** Limpiador especialmente diseñado para una limpieza profunda y delicada de la barba y el bigote. Su innovadora fórmula con glutación, Omega 3 y oleuropeína nutre, hidrata y fortalece la piel, la barba y el bigote.

**HOMEN - SPRAY DESINFECTANTE:** Gracias a su potente acción desinfectante, purifica y limpia suavemente. Es ideal para una rápida higiene diaria de barba y bigote. No necesita aclarado.

### Description

**HOMEN - CONDITIONER:** specially designed for beards and moustaches, with a soft and light texture, which detangles to perfection. Its innovative formulation made with Glutathione and Omega 3 nourishes, moisturises and strengthens the beard; Oleuropein gives shininess and softness.

**HOMEN - SHAMPOO:** Specially developed cleanser for deep and gentle cleansing of beards and moustaches. Its innovative anti-ageing formulation with Glutathione, Omega 3 and Oleuropein nourishes, moisturises and strengthens the skin, beard and moustache.

**HOMEN - SANITIZING SPRAY:** With its powerful sanitising action, it gently purifies and cleanses. It is ideal for the quick daily grooming of beards and moustaches. No rinsing required.

### Ingredientes

**HOMEN - CONDITIONER:** Aqua (Water); behentrimonium chloride; Cetyl alcohol; Stearyl alcohol; S-Stearoyl glutathione; Olea europea leaf extract; Linum usitatissimum (Linseed) seed extract (\*); Betaine; Proline; Serine; Inositol; Glycerin; Benzyl alcohol; Parfum (Fragrance); Sodium benzoate; Potassium sorbate; Lactic acid; Linalool; Hexyl cinnamal; Citric acid; \*from biological agriculture.

**HOMEN - SHAMPOO:** Aqua (Water); Sodium coceth sulfate; Cocamidopropyl betaine; Decyl glucoside; S-Stearoyl glutathione; Olea europea leaf extract; Linum usitatissimum (Linseed) seed extract (\*); Betaine; Proline; Serine; Inositol; Glycerin; Sodium chloride; Benzyl alcohol; Parfum (Fragrance); Sodium benzoate; Potassium sorbate; Lactic acid; Linalool; Hexyl cinnamal; Citric acid; \*from biological agriculture.

**HOMEN - SANITIZING SPRAY:** Alcohol denat; Aqua (Water); Linum usitatissimum (Linseed) seed extract (\*); Parfum (Fragrance); Glycerin; Linalool; Hexyl cinnamal; \*from biological agriculture.

### Ingredients

### Cómo utilizar

**HOMEN - CONDITIONER:** Después de una limpieza a fondo con HOMEN-SHAMPOO, aplicar sobre la barba y el bigote humedecidos y dejar actuar durante 2 minutos. Aclarar a fondo.

**HOMEN SHAMPOO:** Aplicar sobre la barba y el bigote humedecidos y masajear hasta obtener una espuma suave. Dejar actuar durante un minuto y aclarar. Se recomienda su uso con HOMEN - CONDITIONER para mejorar la eficacia.

**HOMEN - SPRAY DESINFECTANTE:** Pulverizar el producto sobre la barba y el bigote a una distancia de unos 5 cm y dejar actuar.

### How to use

**HOMEN - CONDITIONER:** After thoroughly cleansing with HOMEN-SHAMPOO, apply to a pre-moistened beard and moustache and leave on for 2 minutes. Rinse out thoroughly.

**HOMEN SHAMPOO:** Apply to a pre-moistened beard and moustache and massage into a soft lather. Leave on for one minute and then rinse. It is recommended to use with HOMEN - CONDITIONER to intensify the effectiveness.

**HOMEN - SANITIZING SPRAY:** Spray the product on beard and moustache from a distance of about 5 cm and leave to act.

### Advertencias

Producto dermocosmético para uso externo. No ingerir. No aplicar sobre la piel dañada. Evitar el contacto con los ojos. Mantener fuera del alcance de los niños. Conservar por debajo de 30 °C.

### Warnings

Derma-cosmetic product for external use only. Do not swallow. Do not use on damaged skin. Avoid eye contact. Keep Out Of Reach Of Children. Store below 30°C.



CHOOSE YOUR  
LANGUAGE





## SNEP SUNCARE PROTECTION 15+

Item 71042



CHOOSE YOUR  
LANGUAGE

## SNEP SUNCARE PROTECTION 30+

Item 71043



CHOOSE YOUR  
LANGUAGE

### Descripción

#### SNEP SUNCARE PROTECTION 15+

Potenciador de bronceado para pieles ya expuestas al sol. Ideal para pieles ya bronceadas, proporciona un aspecto dorado y uniforme a la piel. Gracias a una exclusiva mezcla de Tirosina, Riboflavina y extractos vegetales, acelera de manera natural la producción de melanina para obtener un bronceado intenso, uniforme y duradero. Producto adecuado para veganos, elaborado sin sustancias de origen animal.

#### SNEP SUNCARE PROTECTION 30+

Indicada para la protección específica de los fototipos medios (piel que se broncea rápidamente). Dona con total seguridad un bronceado dorado y uniforme. Agiliza la pigmentación gracias a su exclusivo complejo de tirosina, riboflavina y extractos vegetales formulados para aumentar la producción de melanina para un bronceado intenso, uniforme y duradero. Producto apto para veganos, elaborado sin sustancias de origen animal.

### Cómo utilizar

1. Aplicar con frecuencia los productos solares: para mantener constantemente la protección inicial, los productos solares deben ser aplicados en todas las zonas expuestas (aproximadamente la cantidad de 6 cucharaditas para una complejión media) renovando la aplicación después de nadar, hacer ejercicios en el agua o haberse secado.
2. Protegerse con sombreros, camisetas y gafas de sol.
3. Proteger a los niños de la exposición solar: es esencial evitar la exposición de los niños a los rayos UV. Una prolongada exposición al sol de los neonatos y niños incrementa el riesgo de melanomas en edad adulta. Es conveniente no exponer a los niños y recién nacidos a los rayos UV.
4. Evitar la exposición solar en las horas más calurosas: los productos solares no pueden garantizar la protección total de los rayos UV.
5. Por tanto, es necesario evitar de exponerse en las horas más calurosas del día.

### Ingredientes

**SNEP SUNCARE PROTECTION 15+** Aqua, Aloe barbadensis extract, C12-15 Alkyl Benzoate, Oryza sativa bran oil, Ganoderma lucidum extract, Ethylhexyl methoxycinnamate, Buthyl methoxydibenzoylmethane, Cetearyl glucoside, Cetearyl alcohol, Glycerin, Panthenol, Buthyruspermum parkii butter, 4-Methylbenzylidene camphor, Sodium hyaluronate, Allantoin, Juglans regia extract, Tocoferyl acetate, Titanium dioxide, Tirosine, Sodium dehydroacetate, Tetrasodium glutamate diacetate, Phenoxyethanol, Ethylhexyl glycerin, Ascorbic palmitate, BHA, Parfum.

**SNEP SUNCARE PROTECTION 30+** Aqua (Water), aloe barbadensis extract, Ethylhexyl methoxycinnamate, Oryza sativa bran oil, Ganoderma lucidum extract, Buthyl methoxydibenzoylmethane, C12-15 alkyl benzoate, cetearyl glucoside, Cetearyl alcohol, Glycerin, Panthenol, Buthyruspermum parkii butter, 4-methylbenzylidene camphor, Sodium hyaluronate, allantoin, Juglans regia extract, tocoferyl acetate, Titanium dioxide, Tirosine, Sodium dehydroacetate, Tetrasodium glutamate diacetate, Phenoxyethanol, Ethylhexyl glycerin, Ascorbic palmitate, BHA, Parfum (Fragrance).

### Description

#### SNEP SUNCARE PROTECTION 15+

Tanning intensifier for skin that is already exposed to sun rays. Ideal for already tanned skin, it gives the skin a golden and smooth appearance. Thanks to an exclusive complex of Tyrosine, Riboflavin and plant extracts, it naturally accelerates the production of melanin for an intense, homogenous and long-lasting tan. Product suitable for vegans, made without substances of animal origin.

#### SNEP SUNCARE PROTECTION 30+

Medium protection sun cream is suitable and indicated for the specific protection of medium skin types (skin that quickly gets tanned). It safely enhances a golden and regular tan. It accelerates the pigmentation thanks to its unique tyrosine, riboflavin and plant extracts complex especially created to increase the production of melanin for an intense, regular and long-lasting tan. Product suitable for vegans, made without substances of animal origin.

### How to use

1. Regularly apply solar products: in order to constantly keep the initial protection, solar products must be applied to all exposed areas, (at least an amount corresponding to 6 teaspoons for a medium physique) applying once again after having swam, gotten wet or once dried.
2. Protect yourself with a hat, t-shirt and sunglasses.
3. Shelter the children from sun exposure: it is fundamental to avoid exposing children to UV rays. The prolonged sun exposure of babies and children, as a matter of fact, increases the risk of melanomas in adulthood. Therefore, it would not be advisable, appropriate to expose babies and children to UV rays.
4. During the hottest hours avoid exposure to the sun: Solar products cannot guarantee total protection from UV rays. Therefore, it is absolutely necessary to avoid the exposure to the sun during the hottest hours of the day.

### Ingredients

# SNEP SUNCARE

## SNEP SUNCARE PROTECTION 50+



Item 75039



CHOOSE YOUR  
LANGUAGE

### Descripción

Crema útil para la protección de la piel sensible propensa a eritemas causados por el sol (típico de la piel que se enrojece sin broncearse). Indicada también para la protección de la piel infantil.

Recomendada en la prevención de las manchas de pigmentación y durante el embarazo. Recomendada para la protección de la piel expuesta en alta montaña o en los trópicos. Producto apto para veganos, elaborado sin sustancias de origen animal.

### Cómo utilizar

1. Aplicar con frecuencia los productos solares: para mantener constantemente la protección inicial, los productos solares deben ser aplicados en todas las zonas expuestas (aproximadamente la cantidad de 6 cucharaditas para una complexión media) renovando la aplicación después de nadar, hacer ejercicios en el agua o haberse secado.
2. Protegerse con sombreros, camisetas y gafas de sol.
3. Proteger a los niños de la exposición solar: es esencial evitar la exposición de los niños a los rayos UV. Una prolongada exposición al sol de los neonatos y niños incrementa el riesgo de melanomas en edad adulta. Es conveniente no exponer a los niños y recién nacidos a los rayos UV.
4. Evitar la exposición solar en las horas más calurosas: los productos solares no pueden garantizar la protección total de los rayos UV.
5. Por tanto, es necesario evitar de exponerse en las horas más calurosas del día.

### Ingredientes

Aqua (Water), Ethylhexyl Methoxycinnamate, Butyl methoxydibenzoylmethane, 4-methylbenzylidene camphor, cetearyl glucoside, Cetearyl alcohol, Oryza sativa oil, Juglans regia leaf extract, C12-15 alkyl benzoate, tocoferyl acetate, oryzanol, Xanthan gum, Titanium dioxide, Ilex paraguariensis extract, ascorbic acid, Parfum (Fragrance), Ganoderma lucidum (Curtis) P. Karst. Sporophorum extract, Phenoxyethanol, Ethylhexylglycerin, Sodium dehydroacetate, Sorbic acid, Tetrasodium glutamate diacetate.

### Description

Very useful cream for the protection of sensible skin subjected to sunburn (typical of reddened skin without tanning).

It is also indicated for the protection of infantile skin.

Recommended for preventing pigmentation spots, even during pregnancy. Also recommended for skin protection in high mountain or tropical exposures. Product suitable for vegans, made without substances of animal origin.

### How to use

1. Regularly apply solar products: in order to constantly keep the initial protection, solar products must be applied to all exposed areas, (at least an amount corresponding to 6 teaspoons for a medium physique) applying once again after having swam, gotten wet or once dried.
2. Protect yourself with a hat, t-shirt and sunglasses.
3. Shelter the children from sun exposure: it is fundamental to avoid exposing children to UV rays. The prolonged sun exposure of babies and children, as a matter of fact, increases fact the risk of melanomas in adulthood. Therefore, it would not be advisable, appropriate to expose babies and children to UV rays.
4. During the hottest hours avoid exposure to the sun: Solar products cannot guarantee total protection from UV rays. Therefore, it is absolutely necessary to avoid the exposure to the sun during the hottest hours of the day.

### Ingredients





CUIDADO CORPORAL  
BODY CARE

## SNEP SUNCARE PROTECTION STICK 50+



Item 71044



CHOOSE YOUR  
LANGUAGE

### Descripción

En línea con la filosofía Clean Beauty, Snep ha creado SUNCARE PROTECTION STICK, una alternativa natural para la protección de los labios y las zonas delicadas frente al sol, el viento y la sal.

En el mundo de la cosmética, el término Clean Beauty se ha hecho ya de uso común, pues expresa una de las principales tendencias del mercado, especialmente extendida entre las generaciones más jóvenes.

Se trata en realidad de una auténtica filosofía de vida, cuya regla principal es la elección de cosméticos libres de agentes irritantes que puedan poner en riesgo de algún modo la salud de nuestra piel. Precisamente siguiendo estas pautas hemos elaborado una nueva formulación para el tratamiento y protección de los labios y las zonas delicadas, con excelentes propiedades emolientes y protectoras, compuesta de vaselina natural, un excipiente de origen completamente natural.

La ausencia de agentes irritantes permite su utilización tanto en los adultos como en los niños con pieles más sensibles.

Producto de origen vegetal no testado en animales, sin siliconas, parabenos, parafinas, aceites minerales, DEA ni SLS.

### Cómo utilizar

Aplicar en las zonas afectadas antes y durante la exposición.

### Ingredientes

Ricinus communis oil, Hydrogenated castor oil, Copernicia cerifera cera, Cera alba, Zinc oxyde, Ethylhexyl methoxycinnamate, Butyl methoxydibenzoylmethane, heliantus annuus seed oil, Chamomilla recutita flower extract, Calendula officinalis flower extract, Panthenol, Tocopheryl Acetate, Parfum (Fragrance), Linalool, coumarin, Limonene, Geraniol.

### Description

In line with the philosophy of Clean Beauty, Snep has created SUNCARE PROTECTION STICK, a natural alternative for the protection of the lips and delicate areas from the sun, wind and salty air.

The term Clean Beauty is now widely used in the cosmetics industry, since it gives voice to one of the main trends of the market that is particularly prevalent among the younger generations.

It is actually a real philosophy of life, whose cardinal rule is the choice of cosmetics free of irritants that could in some way compromise the health of our skin.

It is precisely by following these guidelines that we have created a new formulation for the treatment and protection of the lips and delicate areas, with excellent emollient and protective properties, consisting of natural Vaseline, an excipient of natural origin.

The absence of irritants means it can be used by even the most sensitive adults and children.

Plant based product not tested on animals, without silicone, parabens, paraffin, mineral oils, DEA and SLS.

### How to use

Apply to affected areas before and during exposure to the sun.

### Ingredients

# SNEP SUNCARE

## CREMA SNEP SUNCARE PARA DESPUÉS DEL SOL SNEP SUNCARE MOISTURIZING



Item 75036



CHOOSE YOUR  
LANGUAGE

### Descripción

Crema rica en antioxidantes naturales y ácido hialurónico, específica para compensar la pérdida de hidratación causada por la exposición solar y combatir el envejecimiento cutáneo.

Dona una fresca sensación de bienestar.

Suaviza las rojeces cutáneas.

Fija y ayuda a mantener en el tiempo el bronceado.

Producto apto para veganos, elaborado sin sustancias de origen animal.

### Cómo utilizar

Después de la ducha, secar la piel y aplicar una cantidad suficiente en todo el cuerpo, permitiendo la absorción del producto con suaves masajes circulares.

### Ingredientes

Aqua (Water), cetearyl glucoside, Cetearyl alcohol, decyl cocoate, Aloe barbadensis leaf extract, Butyruspermum parkii butter, Calendula officinalis extract, Malva sylvestris (mallow) leaf extract, Chamomilla recutita flower extract, Plantago major extract, Tocopheryl Acetate, allantoin, Mentha piperita oil, Sodium hyaluronate, sodium pca, Fructose, Sorbitol, Hydrolyzed wheat protein, Parfum (Fragrance), Gano-derma lucidum (Curtis) P. Karst. Sporophorum extract, Phenoxyethanol, ethyl hexyl glicerín, Sodium dehydroacetate, Sorbic acid, Tetraso-dium glutamate diacetate.

### Description

Cream full of natural antioxidants and hyaluronic acid, indicated to compensate the loss of hydration due to sun exposure and prevent skin aging.

It provides a fresh feeling of well-being.

Soothes and relieve skin redness.

It secures and helps to keep the duration of the tan.

Product suitable for vegans, made without substances of animal origin.

### How to use

After having showered, dry the skin by dabbing it with a wet wipes and apply a considerable amount all over the body, letting it penetrate with light circular massages.

### Ingredients





CUIDADO CORPORAL  
BODY CARE

## SPRAY SNEP SUNCARE BRONCEADOR SNEP SUNCARE TANNING SPRAY



Item 75035



CHOOSE YOUR  
LANGUAGE

### Descripción

Bronceador estudiado para refrescar la epidermis y atenuar la sensación de calor durante la exposición al sol con extracto de Ganoderma lucidum.

Gracias a la Tirosina, precursora de la melanina, acelera la natural pigmentación cutánea y favorece el bronceado.

Combate la deshidratación y el enrojecimiento cutáneo provocados por el sol, el viento y el aire salado.

Producto apto para veganos, elaborado sin sustancias de origen animal.

### Cómo utilizar

Vaporizar frecuentemente en el rostro y cuerpo durante la exposición solar.

### Advertencias

Sólo para uso externo. Evitar el contacto con los ojos. No contiene filtros solares, no protege del sol. La exposición excesiva al sol es un riesgo grave para la salud.

### Ingredientes

Aqua (Water), Glycerin, Salix alba bark extract, Lippia citriodora leaf extract, Sambucus nigra flower extract, Vitis vinifera leaf extract, menthyl lactate, Sodium hyaluronate, Polysorbate-20, Parfum (Fragrance), tyrosine, Ganoderma lucidum (Curtis) P. Karst. Sporophorum extract, phenoxyethanol ethylhexyl glicerol, Sodium dehydroacetate.

### Description

Tanning spray with Ganoderma lucidum extract studied to refresh the epidermis and to lessen warmth sensation during sun exposure.

Thanks to Tyrosine, forerunner of melanin, it accelerates the natural skin pigmentation and favor the tanning.

It prevents dehydration and redness caused by sun, wind and saltness.

Product suitable for vegans, made without substances of animal origin.

### How to use

Frequently apply on the face and body during sun exposure.

### Warnings

For external use only. Avoid eyes contact. Does not contain sun filters, does not protect from the sun. Excessive exposure to the sun is a serious health risk.

### Ingredients





**BOLSA NEVERA  
THERMAL BAG**

Item 90300



CHOOSE YOUR  
LANGUAGE



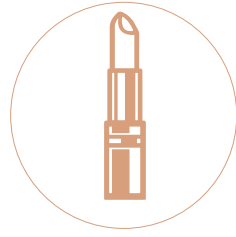

## MAKE UP

“El maquillaje es auto confianza aplicada directamente en la cara.”

Anónimo

Para el maquillaje diario y aquél destinado a los momentos más importantes, los productos de la línea profesional Snep Luxury Makeup son de alto rendimiento e idóneos para celebrar tu belleza. Sigue tu estilo, crea el look que más te corresponda.

“Makeup is self-confidence applied directly on the face.”

Anonymous

For everyday make-up or for the most important moments, the products of the professional line Snep Luxury Makeup are highly performing and perfect to enhance your beauty. Follow your style, create the most suitable look for you.

snep





MAKE - UP

# GLOW PRIMER



Item 75137



CHOOSE YOUR  
LANGUAGE

## Descripción

Una crema iluminante cuya fórmula, delicada sobre la piel, deja un revestimiento único y sofisticado sobre el maquillaje.

El efecto natural está mejorado por puntos de luz que embellecen la cara y el escote, cubriendo las sombras y las manchas.

Sin conservantes y perfumes.

## Description

An illuminating cream with a delicate formula on the skin which create a unique and sophisticated finish to the makeup.

The natural effect is improved by points of light which embellishes the face and the neckline, hiding the shadows and stains.

No preservatives and perfumes.

## Ingredientes

Water, Mica, Sorbitol, Calcium aluminum borosilicate, Aloe barbadensis leaf juice, Isopropyl myristate, Potassium palmitoyl hydrolyzed wheat protein, Cetearyl alcohol, Polyacrylamide, c13-14 isoparaffin, laureth-7, Olea europaea oil, Silica, Phenethyl alcohol, Hexyl decanol, Caprylyl glycon, Hexyl decyl laurate, Cetearyl isononanoate, Sodium cetearyl sulfate, cetareth 20, Glyceryl stearate, Glycerin, Cetearhet-1, Phenyl Trimethicone, Cetyl palmitate.

## Ingredients

## Advertencias

Puede contener: CARMINE - CI 77891 - CI 77491 - CI 77499

## Warnings

It may contain: CARMINE - CI 77891 - CI 77491 - CI 77499

# CARA FACE

# NATURAL SILICON PRIMER



Item 75136



CHOOSE YOUR  
LANGUAGE

## Descripción

Base transparente destinada a preparar la cara para el maquillaje. Disminuye visiblemente las arrugas y las pequeñas imperfecciones con un polisilicio que rellena ranuras y huellas.

La piel se convierte pronto uniforme y más blanda para recibir fácilmente y para enriquecer el color. El resultado es un efecto seda y un acabado terciopelado que elimina los puntos brillantes y deja una superficie translúcida lista para el maquillaje. Gel de silicona, transparente para aplicar, tacto suave y aterciopelado, base óptima para el maquillaje, reduce las manchas de la piel, polímeros para un toque delicado y cremoso, siliconas volátiles para aumentar la duración del maquillaje, aceites para una fácil aplicación.

## Ingredientes

Dimethicone, Cetearyl dimethicone crosspolymer, Isododecane, Phenoxyethanol, Parfum (Fragrance).

## Description

Transparent base to prepare the face for make-up. Visibly minimizes wrinkles and small imperfections with a particular polysilicone that fills in carvings and traces. The skin immediately appears uniform and softened to better accommodate and enrich the color.

The result is a silky effect and a velvety finish that eliminates shiny spots and leaves a matte surface ready for makeup.

Silicone gel, transparent to the application, soft and velvety touch, optimal base for make-up, minimizes skin imperfections, polymers for delicate and creamy touch, volatile silicones to increase the duration of the make-up, oily for easy application.

## Ingredients



MAKE - UP

# PRO-DUAL FOUNDATION



CHOOSE YOUR  
LANGUAGE



N.1  Item 75060



N.2  Item 75061



N.3  Item 75062

## Descripción

Fondo compacto para usar especialmente en pieles grasas, mojado con agua o seco para modular el resultado de acuerdo con el acabado deseado: opaco y fino cuando se aplica en seco, cubre más si húmedo, pero siempre ligero e impalpable.

Dos productos combinados en uno, donde la aplicación en húmedo le permite ocultar las imperfecciones de la piel y una película extraordinaria de larga duración.

## Ingredientes

Talc, Aluminum Starch Octenylsuccinate, Dimethicone, Mica, Zinc stearate, dicalcium Phosphate Dihydrate, Nylon-12, Methicone, Methylparaben, Tocopheryl Acetate, Octyldodecyl stearoyl stearate, Parfum (Fragrance), Octyldodecanol, Retinyl Palmitate, Ethylhexyl Methoxycinnamate, Ethylparaben, Butylphenyl methylpropional.

## Advertencias

Puede contener: CI 77163 - CI 77492 - CI 77491 - CI 77891 - CI 77499

## Description

Compact found to be used especially for oily skin, wet with water or dry to modulate the result according to the desired finish: opaque and fine if applied dry more opaque wet, but always light and impalpable.

Two products combined in one, where the wet application allows you to hide the imperfections of the skin and create an extraordinary long lasting film.

## Ingredients

Talc, Aluminum Starch Octenylsuccinate, Dimethicone, Mica, Zinc stearate, dicalcium Phosphate Dihydrate, Nylon-12, Methicone, Methylparaben, Tocopheryl Acetate, Octyldodecyl stearoyl stearate, Parfum (Fragrance), Octyldodecanol, Retinyl Palmitate, Ethylhexyl Methoxycinnamate, Ethylparaben, Butylphenyl methylpropional.

## Warnings

It may contain: CI 77163 - CI 77492 - CI 77491 - CI 77891 - CI 77499



CHOOSE YOUR  
LANGUAGE

# COVER 5K

N.1



Item 75500

N.2



Item 75501

N.3



Item 75502

## Descripción

Todo en un solo gesto, este práctico corrector ligero y de alta cobertura oculta y minimiza bolsas, ojeras, líneas de expresión, decoloración e imperfecciones.

Es un iluminador y se puede utilizar para el maquillaje Contouring, creando relieves, volúmenes y sombras. Se pueden mezclar perfectamente entre sí, gracias a la distribución homogénea de los pigmentos dentro de la fórmula, que permite obtener un resultado extraordinario durante todo el día.

Formulación 5K sin SLEs ni parabenos Filtros UVA / UVB. Proskin (Cell Protector) y acción antioxidante

## Ingredientes

Aqua (Water), Isododecane, Dimethicone, C13-15 Alkane, Titanium dioxide, Polysilicone-11, Polymethylsilsesquioxane, Iron oxide, PEG-10 Dimethicone, Glycerin, Triethylhexanoin, PEG/PPG-18/18 Dimethicone, Trimethylsiloxysilicate, Octyl palmitate, Trihidroxystearin, Polysorbate-20, 1,2-hexanediol, Distearidimonium hectorite, Caprylyl glycol, Sodium chloride, Phenethyl alcohol, Carbomer, Triethanolamine, Talc, Propylene carbonate, Parfum (Fragrance). It may contain: CI77891 - CI 77492 - CI77491 - CI77499

## Description

All in one step, this handy lightweight, high-coverage concealer hides and minimises bags under the eyes, dark circles, fine lines, discoloration and imperfections.

This highlighter can be used for the contouring make-up technique to create relief, volume and shadows. Perfectly blendable with each other, thanks to the even distribution of pigments within the formula, they allow you to obtain an extraordinary result all day long.

5K formulation without SLEs and parabens, contains UVA/UVB filters. Proskin (Cell Protector) and antioxidant effect.

## Ingredients





MAKE - UP

# FLUID HD



CHOOSE YOUR  
LANGUAGE



N.1 Item 75130

## Descripción

Base de maquillaje de alta definición, alta cobertura, máxima comodidad y extrema naturalidad para un resultado de total perfección. Se funde suavemente sobre la piel asegurando un efecto camuflaje de larga duración impecable, luminoso y muy natural. La primera formulación "MakeUp & SkinCare" al mismo tiempo, a base de Ácido Hialurónico, efecto lifting. Aconsejado a partir de los 35 años. Los colores reales pueden diferir de los de la pantalla.

## Ingredientes

Water, Dimethicone, Isododecane, Titanium dioxide, ethylhexyl palmitate, cetyl peg/ppg-10/1, Trimethylsiloxysilicate, Pentylene glycol, Di-steardimonium hectorite, glycerylhexanoate/stearate/adipate, zinc oxide, benzyl pca, Glycerin, aluminium hydroxide, stearic acid, sodium levulinate, Methicone, Butylene glycol, ppg-15 stearyl ether, sodium anisate, Disodium EDTA, arginine pca, Tocopherol, Talc, Retinyl Palmitate, heliantus annuus seed oil, dimethylmethoxy chromanol, phaeodactylum tricornutum extract, BHT, pentapeptide-28, Phenoxyethanol, Parfum (Fragrance).

## Advertencias

Puede contener: CI 77891 - CI 77492 - CI 77288 - CI 77491 - CI 77499



N.2 Item 75131

## Description

The top of the range of funds is the greatest performance you can ask for a foundation. Suitable for all skin types but perfect for over 35, contains a high percentage of hyaluronic acid, therefore allows a perfect lifting effect. For the first time make up and skin care together. Actual colors may differ from those on the screen.

## Ingredients

Water, Dimethicone, Isododecane, Titanium dioxide, ethylhexyl palmitate, cetyl peg/ppg-10/1, Trimethylsiloxysilicate, Pentylene glycol, Di-steardimonium hectorite, glycerylhexanoate/stearate/adipate, zinc oxide, benzyl pca, Glycerin, aluminium hydroxide, stearic acid, sodium levulinate, Methicone, Butylene glycol, ppg-15 stearyl ether, sodium anisate, Disodium EDTA, arginine pca, Tocopherol, Talc, Retinyl Palmitate, heliantus annuus seed oil, dimethylmethoxy chromanol, phaeodactylum tricornutum extract, BHT, pentapeptide-28, Phenoxyethanol, Parfum (Fragrance).

## Warnings

It may contain: CI 77891 - CI 77492 - CI 77288 - CI 77491 - CI 77499



# GET READY



CHOOSE YOUR  
LANGUAGE

**Item 75138**



GET READY son unos prácticos pañuelos matificantes que absorben el exceso de sebo y contrarrestan el efecto de brillo. Aplicar sobre las zonas con tendencia a brillar. Paquete de 50 láminas en un elegante envase con espejo. También se pueden usar sobre la base de maquillaje para que esté impecable y no tenga capas de polvo sobre polvo, evitando así el efecto oclusivo.

Están hechos de papel absorbente especial con eficacia depurativa. Son prácticos y desechables, ideales para aplicar sobre el rostro varias veces para un rápido retoque durante el día. Una vez terminado, el envase se convierte en un útil tarjetero. Para una imagen que siempre está ordenada.

Practical matting tissues absorb excess oil and counteract the shiny effect, dab on areas tending to shine. Pack of 50 sheets in elegant container with mirror. Can be used on your make-up base, resulting in a flawless look thus avoiding layers of powder on powder and the occlusive effect. They are made with special absorbent paper that has a purifying action. Practical and disposable, they are perfect for dabbing on the face several times for a quick retouch during the day. When they are used up, the container becomes a useful business card holder. For a look that is always on point.

# MAGIC TOWEL



CHOOSE YOUR  
LANGUAGE

**Item 90103**



10 toallitas de viaje comprimidas. Compactas, prácticas y suaves, las toallitas Magic Towel son el complemento perfecto para tu vida dinámica. Vierta un poco de agua lentamente encima de la moneda. La toallita empezará a expandirse cuando absorba el agua. Una vez que la toallita se haya expandido por completo, la puedes desenrollar y utilizar como una normal toalla.

10 travel pressed wet wipes.

Compact, practical and soft, Magic Towel wet wipes are the perfect complement to your dynamic life. Slowly pour water over the coin. The towel will begin to expand as it absorbs the water.

Once the wipe has fully expanded, you can unroll it and use it like a regular wipe.





MAKE - UP

# EYE LINER

Item 75160



CHOOSE YOUR  
LANGUAGE



## Descripción

Eye-liner natural ya diluido en la versión matic con aplicador fácil con punta de silicona para poder trazar los bordes con extrema naturalidad, gracias a su emulsión previene el efecto grieta.

## Ingredientes

Water, Pentylene glycol, Sorbitan Stearate, polysorbate 80, Polysorbate-20, Glycerin, ethylhexylglycerin, Magnesium Aluminum Silicate, Sodium dehydroacetate, Silica, hydroxypropyl methylcellulose, Potassium sorbate, Lecithin, Tocopherol, Ascorbyl palmitate, Citric acid.

## Advertencias

Puede contener CI 77499

## Description

Natural eye liner already diluted in the matic version with easy applicator with silicone tip to be able to trace edges with extreme naturalness. Thanks to its emulsion prevents crack effect.

## Ingredients

Water, Pentylene glycol, Sorbitan Stearate, polysorbate 80, Polysorbate-20, Glycerin, ethylhexylglycerin, Magnesium Aluminum Silicate, Sodium dehydroacetate, Silica, hydroxypropyl methylcellulose, Potassium sorbate, Lecithin, Tocopherol, Ascorbyl palmitate, Citric acid.

## Warnings

It may contain CI 77499

# OJOS EYES

## EYE & EYEBROW PENCIL



CHOOSE YOUR  
LANGUAGE



N.08



Item 75156

N.09



Item 75161

N.10



Item 75157

N.07



Item 75162

### Descripción

Formulación de muy alta calidad con elastómeros naturales, hacen estos lápices deslizantes, resistentes a las temperaturas de larga duración. Los colores reales pueden diferir de los de la pantalla.

### Ingredientes

Octyldodecyl stearoyl stearate, Cocos nucifera oil C10-18 triglycerides, hydrogenated vegetable oil, Mica, Copernicia cerifera cera, Candelilla cera, Polyglyceryl-diisostearate, oryzanol, Tocopherol, glyceryl caprylate. Sodium dehydroacetate, Silica, hydroxypropyl methylcellulose, Potassium sorbate, Lecithin, Tocopherol, Ascorbyl palmitate, Citric acid.

### Advertencias

Puede contener CI 77891 - CI 77491 - CI 77492 - CI 77499 - CI 77510 - CI 77007 - CI 75470 - CI 42090 - CI 15850.

### Description

Very high formulation with natural elastomers, make these pencils sliding, resistant to temperatures and long lasting. Actual colors may differ from those on the screen.

### Ingredients

Octyldodecyl stearoyl stearate, Cocos nucifera oil C10-18 triglycerides, hydrogenated vegetable oil, Mica, Copernicia cerifera cera, Candelilla cera, Polyglyceryl-diisostearate, oryzanol, Tocopherol, glyceryl caprylate. Sodium dehydroacetate, Silica, hydroxypropyl methylcellulose, Potassium sorbate, Lecithin, Tocopherol, Ascorbyl palmitate, Citric acid.

### Warnings

It may contain CI 77891 - CI 77491 - CI 77492 - CI 77499 - CI 77510 - CI 77007 - CI 75470 - CI 42090 - CI 15850.





MAKE - UP

# MATT SHADOW



CHOOSE YOUR LANGUAGE



N.1  Item 75080



N.2  Item 75081



N.3  Item 75082

## Descripción

Polvo de sombra de ojos en tabletas con una cantidad muy alta de pigmento mineral. Puede usar tanto seco como húmedo, perfecto para efectos de ojos ahumados. Los colores reales pueden diferir de los de la pantalla.

## Ingredientes

"Talc, Zinc Stearate, Dimethicone, Zea Mays Starch, Silica, Octyldodecyl Stearoyl Stearate, Mica, Dimethiconol Stearate, Hdi/Trimethylol Hexyllactone Crosspolymer, Isononyl Isononanoate, Aqua, Lauroyl Lysine, Malus Domestica Fruit Cell Culture Extract, Xanthan Gum, Glycerin, Lecithin, Phenoxyethanol, Potassium Sorbate, Chlorphenesin

## Advertencias

Puede contener: CI 77891 - CI 77491 - CI 77492 - CI 77288 - CI 77007 - CI 19140 - CI 77510 - CI 77742 - CI 77289 - CI 77000 - CI 58000 - CI 75470 - CI 15850 - CI 42090 - CI 16035

## Description

Eyeshadow powders tablets with high quantity of mineral pigment. You can use both dry and wet, perfect for smokey eyes effects. Actual colors may differ from those on the screen.

## Ingredients

"Talc, Zinc Stearate, Dimethicone, Zea Mays Starch, Silica, Octyldodecyl Stearoyl Stearate, Mica, Dimethiconol Stearate, Hdi/Trimethylol Hexyllactone Crosspolymer, Isononyl Isononanoate, Aqua, Lauroyl Lysine, Malus Domestica Fruit Cell Culture Extract, Xanthan Gum, Glycerin, Lecithin, Phenoxyethanol, Potassium Sorbate, Chlorphenesin

## Warnings

It may contain: CI 77891 - CI 77491 - CI 77492 - CI 77288 - CI 77007 - CI 19140 - CI 77510 - CI 77742 - CI 77289 - CI 77000 - CI 58000 - CI 75470 - CI 15850 - CI 42090 - CI 16035

# PEARL SHADOW



CHOOSE YOUR LANGUAGE



N.1  Item 75070



N.2  Item 75071



N.5  Item 75074

## Descripción

Las sombras de la vibración del color hacen que la apariencia sea más brillante y profunda, creando una luz infinita y efectos mágicos. Estructura con un toque de crema y aterciopelada, se adhiere perfectamente a la piel dando un efecto de larga duración. Los colores reales pueden diferir de los de la pantalla.

## Ingredientes

Mica; Talc; Magnesium Stearate; Octyldodecyl stearoyl stearate; C12-15 alkyl benzoate; Dimethicone; Nylon-12; Dimethiconol; Phenoxyethanol; Tocopheryl Acetate; Dehydroacetic Acid

## Advertencias

Puede contener: CI 77891 - CI 16035 - CI 77742 - CI 75470 - CI 77491 - CI 77492 - CI 15850 - CI 77499 - CI 1940

## Description

The shades of color vibration make your look brighter and deeper, creating endless light and magical effects. Structure with a touch of cream and velvety, it adheres perfectly to the skin giving a long lasting effect. Actual colors may differ from those on the screen.

## Ingredients

Mica; Talc; Magnesium Stearate; Octyldodecyl stearoyl stearate; C12-15 alkyl benzoate; Dimethicone; Nylon-12; Dimethiconol; Phenoxyethanol; Tocopheryl Acetate; Dehydroacetic Acid

## Warnings

It may contain: CI77891 - CI16035 - CI77742 - CI75470 - CI77491 - CI77492 - CI15850 - CI77499 - CI1940

# MASCARA NATURAL VOLUME

## Descripción

El primer rímel completamente natural a base de ceras y extractos de plantas. Efecto extravolumen sin pegar las pestañas, fácil de quitar y nutritiva para los bulbos capilares. Calentar con las manos antes de usar (especialmente en invierno).

## Description

The first completely natural mascara based on waxes and plant extracts. Extravolume effect without gluing lashes, easy to remove and nourishing for hair bulbs. Heat with hands before use (especially in winter).

## Ingredientes

Water, Glyceryl sterate, cera microcristalina, ricinus communis seed oil, Copernicia cerifera cera, vp/hexadecene copolymer, acrylates copolymer, palmitic acid stearic acid, Propylene glycol, Polyvinyl alcohol (PVOH), Triethanolamine, c12-16 alcohols, Phenoxyethanol, Sodium dehydroacetate, Lecithin, Tocopherol, Tropolone, Ascorbyl palmitate, Citric acid.

## Advertencias

Può contenere CI 77499

## Item 75100



CHOOSE YOUR  
LANGUAGE



## Ingredients

## Warnings

It may contain CI 77499

# MASCARA WATERPROOF

## Descripción

Nueva formulación de máscara con resinas naturales, adecuada para las personas más exigentes, que desean mantenerse en orden con maquillaje todo el día, incluso en agua (mar / piscina).

## Description

New mascara formulation with natural resins, suitable for the most demanding people, who want to stay in order with make-up all day, even in water (sea / pool).

## Ingredientes

Water, Styrene, Acrylates, Ammonium methacrylate copolymer, Paraffin, Synthetic beeswax, Glyceryl sterate, Pentylene glycol, Hydrogenated polycyclopentadiene, Potassium cetyl phosphate, Copernicia cerifera (carnuba) wax, Butylene glycol, Caprylyl glycol, 1,2-hexanediol, Carbomer, Polyethylene, Sodium hydroxide, c11-15 pareth-7, Phenoxyethanol, Sodium laureth-12 sulfate, Tetrasodium edta, Potassium sorbate, Tocopherol, Tropolone.

## Item 75190



CHOOSE YOUR  
LANGUAGE



## Ingredients



MAKE - UP

# HD SHADOW



CHOOSE YOUR LANGUAGE



N.1  **Item 75110**

N.4  **Item 75113**

N.2  **Item 75111**

N.6  **Item 75115**

## Descripción

La sombra de ojos con un acabado ultra-metálico y iridiscente, es un aliado maravilloso para dar a la cara para hacer un toque de luz. Los tonos de color que se pueden crear son diferentes, desde mate hasta extremadamente perlado. Se puede usar con agua. Los colores reales pueden diferir de los de la pantalla.

## Description

Eye shadow with an ultra-metallic and iridescent finish, is a wonderful ally to give to the face to make a touch of light. The color tones that can be created are different, from matt to extremely pearlescent. Can be used with water. Actual colors may differ from those on the screen.

## Ingredientes

Mica, Talc, Synthetic Fluorphlogopite, Octyldodecyl stearoyl stearate, Caprylic/Capric Tryglycerides, Zea mays starch, Nylon-12, Dimethicone, paraffinum liquidum (mineral oil), Phenoxyethanol, Sorbic acid, cetearyl ethylhexanoate/stearate/adipate, cobalt titanium oxide, ppg-25-laureth-25, calcium sodium borosilicate, Chlorphenesin, c13-14 isoparaffin, Calcium aluminum borosilicate, laureth-7, alumina, Xanthan gum, tin oxide, Silica.

## Ingredients

## Advertencias

Puede contener: CI 77891 - CI 77742 - CI 75470 - CI 77007 - CI 16035 - CI 19140 - CI 77491 - CI 77492 - CI 77499 - CI 77510 - CI 77288

## Warnings

It may contain: CI 77891 - CI 77742 - CI 75470 - CI 77007 - CI 16035 - CI 19140 - CI 77491 - CI 77492 - CI 77499 - CI 77510 - CI 77288

# EYE PENCIL & LIP PENCIL



CHOOSE YOUR  
LANGUAGE



N.01 ●

Item 75150

N.05 ●

Item 75153

N.03 ●

Item 75151

N.06 ●

Item 75154

N.04 ●

Item 75152

N.07 ●

Item 75155

## Descripción

Formulación de muy alta calidad con elastómeros naturales, hacen estos lápices deslizantes, resistentes a las temperaturas y larga vida, se pueden usar como barras de labios si se calientan. Los colores reales pueden diferir de los de la pantalla

## Description

Very high formulation with natural elastomers, make these sliding pencils, resistant to temperatures and long life, they can be used as lipsticks if heated. Actual colors may differ from those on the screen.

## Ingredientes

Octyldodecyl stearyl stearate, Cocos nucifera oil C10-18 triglycerides, hydrogenated vegetable oil, Mica, Copernicia cerifera cera, Candelilla cera, Polyglyceryl-diisostearate, oryzanol, Tocopherol, glyceryl caprylate.

## Ingredients

## Advertencias

Puede contener: CI 77891 - CI 77491 - CI 77492 - CI 77499 - CI 77510 - CI 77007 - CI 75470 - CI 42090 - CI 15850.

## Warnings

It may contain: CI 77891 - CI 77491 - CI 77492 - CI 77499 - CI 77510 - CI 77007 - CI 75470 - CI 42090 - CI 15850.





MAKE - UP

# LIP GLOSS

Item 75186

Item 75188



CHOOSE YOUR LANGUAGE



## Descripción

Una textura de acabado radiante y luminoso que garantiza labios más finos y les ofrece plasticidad, así como una sensación de confort durante la aplicación. Los labios recobrarán su brillo con una luz nueva y más intensa.

## Ingredientes

Hydrogenated Polyisobutene, Octyldodecanol, Polybutene, Silica dimethyl silylate, Aromas, Glyceril laurate, Tocopheryl nicotinate, vanillyl butyl ether, Tocopherol.

## Advertencias

Puede contener: CI 77891 - CI 15850 - CI 19140 - CI 42090 - CI 45410 - CI 77491 - CI 77492 - CI 77499.

## Description

A texture with a radiant and brilliant finish for finer lips and plasticity and a sensation of comfort during application. The lips will regain brightness with a new and more intense light.

## Ingredients

Hydrogenated Polyisobutene, Octyldodecanol, Polybutene, Silica dimethyl silylate, Aromas, Glyceril laurate, Tocopheryl nicotinate, vanillyl butyl ether, Tocopherol.

## Warnings

It may contain: CI 77891 - CI 15850 - CI 19140 - CI 42090 - CI 45410 - CI 77491 - CI 77492 - CI 77499

# SHIMMER

Item 75185



CHOOSE YOUR LANGUAGE



## Descripción

Una perla luminiscente que trae una nota final única al maquillaje. Una explosión de brillo con algunos toques de polvo para sacar de relieve las áreas más preciosas de la cara. La fórmula exclusiva permite la adherencia al maquillaje sin liantes o adhesivos.

## Ingredientes

Talc, Mica, Ethylparaben, Methylparaben, Propylparaben, Phenoxyethanol.

## Advertencias

Puede contener: CI 77891 - CI 15850 - CI 19140 - CI 42090 - CI 45410 - CI 77491 - CI 77492 - CI 77499

## Description

A luminescent pearl offering a final unique touch to makeup. An explosion of brightness with few touches of powder to increase the most precious points on the skin. The exclusive formula allows adherence of makeup without binders or glue.

## Ingredients

Talc, Mica, Ethylparaben, Methylparaben, Propylparaben, Phenoxyethanol.

## Warnings

It may contain: CI 77891 - CI 15850 - CI 19140 - CI 42090 - CI 45410 - CI 77491 - CI 77492 - CI 77499



# EXTREME LIP WATERPROOF



- N.1 Item 75170
- N.2 Item 75171
- N.3 Item 75172
- N.6 Item 75175
- N.4 Item 75173



CHOOSE YOUR LANGUAGE

## Descripción

La revolución del color del labio, formulación indeleble en crema líquida, ideal para aquellos que no quieren retocar el lápiz labial durante el día. Recomendamos usar una manteca de cacao antes de aplicar el producto. El producto es impermeable y liposoluble. Los colores reales pueden diferir de los de la pantalla.

## Ingredientes

Isododecane, C13-15 Alkane, Dimethicone, Trimethylsiloxysilicate, Ethylhexyl palmitate, Dimethicone (And) Polysilicone-11, Polymethylsilsequioxane, Triethylhexanoïn, Cera alba, PEG-10 Dimethicone, Trihydroxystearin, Copernica cerifera cera, Candelilla cera, Distearidimonium hectorite, Tocopheryl Acetate, 1,2-hexanediol, Parfum, Phenethyl alcohol, Caprylyl glycon, Propylen carbonate.

## Advertencias

Puede contener: CI 77891 - CI 45410 - CI 15850 - CI 77492 - CI 77499 - CI 77742 - CI 42090 - CI 19140 - CI 77510 - CI 16035

## Description

The revolution of the lip color, indelible formulation in liquid cream, ideal for those who do not want to touch up the lipstick during the day and always feel in order. The product is waterproof and liposoluble. We recommend using a cocoa butter before applying the product. Actual colors may differ from those on the screen.

## Ingredients

## Warnings

It may contain: CI 77891 - CI 45410 - CI 15850 - CI 77492 - CI 77499 - CI 77742 - CI 42090 - CI 19140 - CI 77510 - CI 16035

# MATT LIP



- N.1 ● Item 75090
- N.2 ● Item 75091
- N.3 ● Item 75092
- N.7 ● Item 75096



CHOOSE YOUR LANGUAGE

## Descripción

Barras de labios hidratantes opacos muy modernos de larga duración. Los colores reales pueden diferir de los de la pantalla.

## Ingredientes

Caprylic/Capric Tryglycerides, C12-15 alkyl benzoate, Kaolin, Mica, Hydrogenated lanolin, Silica, Polyethylene, Nylon-12, Ozokerite, Aqua (Water), Ethylhexyl methoxycinnamate, Copernica cerifera cera, Candelilla cera, Tocopheryl Acetate, Phenethyl alcohol, Caprylyl glycon, Cetyl phosphate, Parfum, Lecithin, PVP, Chlorphenesin, Tocopherol, Ascorbyl palmitate, Disodium EDTA, Citric acid, BHT.

## Advertencias

Puede contener: CI 77891 - CI 77492 - CI 77288 - CI 77491 - CI 77499 - CI 15850 - CI 45410 - CI 73360 - CI 19140 - CI 15985 - CI 42090

## Description

Moisturizing and opaque Lipsticks with long lasting effect. Actual colors may differ from those on the screen.

## Ingredients

## Warnings

It may contain: CI 77891 - CI 77492 - CI 77288 - CI 77491 - CI 77499 - CI 15850 - CI 45410 - CI 73360 - CI 19140 - CI 15985 - CI 42090



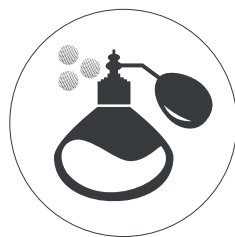

# PERFUMES PERFUMES

“El perfume es el accesorio de moda básico, inolvidable, no visto, el que anuncia tu llegada y prolonga tu partida”

Coco Chanel

Descubre la intensidad y la frescura de nuestros perfumes. Olores evocativos, embriagantes y atemporales. Diseñados para un despertamiento impalpable de los sentidos.

“It is the unseen, unforgettable, ultimate accessory of fashion that heralds your arrival and prolongs your departure.”

Coco Chanel

Let yourself be cuddling by the heating intensity and by the natural freshness of our perfumes. Discover the evocative, inebriating and timeless awakening of the senses.





PERFUMES  
PERFUMES

# POUR HOMME



CHOOSE YOUR  
LANGUAGE

Item 20101	●	Item 20102	●	Item 20103	●
Item 20104	●	Item 20105	●	Item 20106	●
Item 20107	●	Item 20108	●	Item 20109	●
Item 20110	●	Item 20111	●	Item 20112	●
Item 20113	●	Item 20114	●	Item 20115	●
Item 20116	●	Item 20117	●	Item 20118	●
Item 20119	●				

●	AGRUMES - MARINE	●	CITRUS - MARINE
●	ESPECIADO - BOISÈ	●	SPICE - BOISE
●	FIORIDO - ÁMBAR	●	FLOWERY - AMBER

# PERFUMES PERFUMES

## POUR FEMME



CHOOSE YOUR  
LANGUAGE

Item 20201	●	Item 20210	●	Item 20219	●
Item 20202	●	Item 20211	●	Item 20220	●
Item 20203	●	Item 20212	●	Item 20221	●
Item 20204	●	Item 20213	●	Item 20222	●
Item 20205	●	Item 20214	●	Item 20223	●
Item 20206	●	Item 20215	●	Item 20224	●
Item 20207	●	Item 20216	●	Item 20225	●
Item 20208	●	Item 20217	●	Item 20226	●
Item 20209	●	Item 20218	●		

●	FLORAL - AFRUTADO	●	FLOWERY - FRUITY
●	ESPECIADO - BOISÈ	●	AMBER - BOISÈ
●	CÍTRICO - FRESCO	●	CITRUS - FRESH





PERFUMES  
PERFUMES

# MUESTRAS SAMPLES

Item 00650



CHOOSE YOUR  
LANGUAGE



8 mini nebulizadores de 10 ml en las 8 fragancias disponibles.  
Fiesole, Colline Senesi, Prato Fiorito, Giardino di Boboli, Castelli in  
Chianti, Limonaia dei Medici, Estate al Forte, Porto Azzurro.

8 mini sprays 50ml in 8 available fragrances.  
Fiesole, Colline Senesi, Prato Fiorito, Giardino di Boboli, Castelli in  
Chianti, Limonaia dei Medici, Estate al Forte, Porto Azzurro.

# PALILLOS BAMBOO STICKS

Item 00692



CHOOSE YOUR  
LANGUAGE



PALILLOS DE BAMBÚ PARA PERFUME DE HABITACIÓN 500ml/1 Lt

BAMBOO STICKS FOR ROOM PERFUME 500ml/1 Lt

Item 00691



CHOOSE YOUR  
LANGUAGE



PALILLOS DE BAMBÚ PARA PERFUME DE HABITACIÓN 250ml

BAMBOO STICKS FOR HOME FRAGRANCE 250ml



PERFUMES  
PERFUMES

# FIESOLE



CHOOSE YOUR  
LANGUAGE



CHOOSE YOUR  
LANGUAGE

250 ml  
**Item 00681**

500 ml  
**Item 00682**

1 Lt  
**Item 00683**

REFILL/ RECARGA 250 ml  
**Item 00685**

REFILL/ RECARGA 500 ml  
**Item 00686**

REFILL/ RECARGA 2 X 500 ml  
**Item 00687**

REFILL/ RECARGA 6 X 500 ml  
**Item 00688**

# COLLINE SENESI



CHOOSE YOUR  
LANGUAGE



CHOOSE YOUR  
LANGUAGE

250 ml  
**Item 00671**

500 ml  
**Item 00672**

1 Lt  
**Item 00673**

REFILL/ RECARGA 250 ml  
**Item 00675**

REFILL/ RECARGA 500 ml  
**Item 00676**

REFILL/ RECARGA 2 X 500 ml  
**Item 00677**

REFILL/ RECARGA 6 X 500 ml  
**Item 00678**



# HABITACIÓN AMBIENT

## PRATO FIORITO



CHOOSE YOUR  
LANGUAGE



CHOOSE YOUR  
LANGUAGE

250 ml  
**Item 00661**

500 ml  
**Item 00662**

1 Lt  
**Item 00663**

REFILL/ RECARGA 250 ml  
**Item 00665**

REFILL/ RECARGA 500 ml  
**Item 00666**

REFILL/ RECARGA 2 X 500 ml  
**Item 00667**

REFILL/ RECARGA 6 X 500 ml  
**Item 00668**

## GIARDINO DI BOBOLI



CHOOSE YOUR  
LANGUAGE



CHOOSE YOUR  
LANGUAGE

250 ml  
**Item 00651**

500 ml  
**Item 00652**

1 Lt  
**Item 00653**

REFILL/ RECARGA 250 ml  
**Item 00655**

REFILL/ RECARGA 500 ml  
**Item 00656**

REFILL/ RECARGA 2 X 500 ml  
**Item 00657**

REFILL/ RECARGA 6 X 500 ml  
**Item 00658**





PERFUMES  
PERFUMES

# CASTELLI IN CHIANTI



CHOOSE YOUR  
LANGUAGE



CHOOSE YOUR  
LANGUAGE

250 ml  
**Item 00641**

REFILL / RECARGA 250 ml  
**Item 00645**

500 ml  
**Item 00642**

REFILL / RECARGA 500 ml  
**Item 00646**

1 Lt  
**Item 00643**

REFILL / RECARGA 2 X 500 ml  
**Item 00647**

REFILL / RECARGA 6 X 500 ml  
**Item 00648**

# LIMONAIA DEI MEDICI



CHOOSE YOUR  
LANGUAGE



CHOOSE YOUR  
LANGUAGE

250 ml  
**Item 00631**

REFILL / RECARGA 250 ml  
**Item 00635**

500 ml  
**Item 00632**

REFILL / RECARGA 500 ml  
**Item 00636**

1 Lt  
**Item 00633**

REFILL / RECARGA 2 X 500 ml  
**Item 00637**

REFILL / RECARGA 6 X 500 ml  
**Item 00638**

# ESTATE AL FORTE



CHOOSE YOUR LANGUAGE



CHOOSE YOUR LANGUAGE

250 ml  
**Item 00621**

500 ml  
**Item 00622**

1 Lt  
**Item 00623**

REFILL/ RECARGA 250 ml  
**Item 00625**

REFILL/ RECARGA 500 ml  
**Item 00626**

REFILL/ RECARGA 2 X 500 ml  
**Item 00627**

REFILL/ RECARGA 6 X 500 ml  
**Item 00628**

# PORTO AZZURRO



CHOOSE YOUR LANGUAGE



CHOOSE YOUR LANGUAGE

250 ml  
**Item 00611**

500 ml  
**Item 00612**

1 Lt  
**Item 00613**

REFILL/ RECARGA 250 ml  
**Item 00615**

REFILL/ RECARGA 500 ml  
**Item 00616**

REFILL/ RECARGA 2 X 500 ml  
**Item 00617**

REFILL/ RECARGA 6 X 500 ml  
**Item 00618**



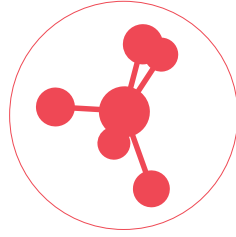

## EASELINE

“La fuente del malestar lo constituyen los problemas menores. El hombre no tropieza con grandes montañas, sino con pequeños guijarros.”

Refrán antiguo.

Los artículos de la línea EaseLine son fabricados de un material innovador, capaz de reflejar la radiación infrarroja emitidas por el cuerpo y de devolverla con la misma longitud de onda, reduciendo de esta manera los dolores y las inflamaciones. Los estudios clínicos han demostrado que también actúan sobre la celulitis. Llevarlos par aun buen estado diario.

“The source of pain is in small problems.  
Men stumble over pebbles, never over mountains.”

Antic saying

The items of the EaseLine line are produced with an innovative yarn, capable to reflect the infrared rays released by the body and returning them on the same wavelength, reducing thus pains and inflammations. Clinical studies demonstrate that they are active on cellulite as well. For a well-being to be worn every day.

**sneip**

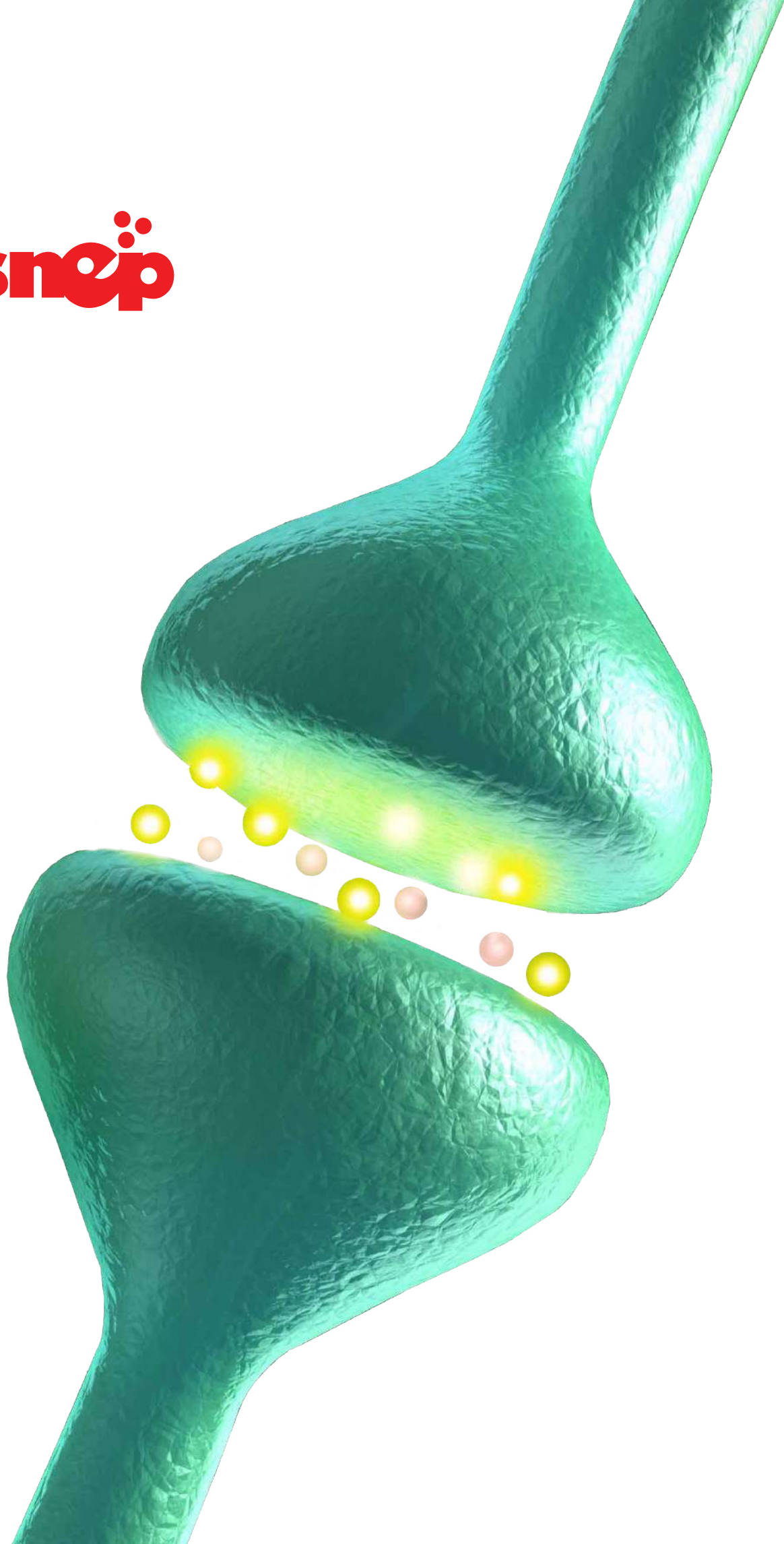



EASYLINE

## FUNDA DE ALMOHADA PILLOW COVER



**Item 00507**  
**2x Item 00508**



CHOOSE YOUR  
LANGUAGE



## RODILLERA KNEE PAD



**Item 00506**



CHOOSE YOUR  
LANGUAGE



## BUFANDA SCARF



**Item 00505**



CHOOSE YOUR  
LANGUAGE



# EASELINE

## LEGGINS LEGGINS



Item 00502



CHOOSE YOUR  
LANGUAGE



## PANTALONES CORTOS PANTS



Item 00501



CHOOSE YOUR  
LANGUAGE



## CAMISETA SIN MANGAS TANK TOP



Item 00503



CHOOSE YOUR  
LANGUAGE





EASYLINE

## SHORTS PANTS



### Item 00501



CHOOSE YOUR  
LANGUAGE



## CAMISETA T-SHIRT



### Item 00504



CHOOSE YOUR  
LANGUAGE



## CALENTADOR DE CUELLO NECKWARMER



### Item 00509



CHOOSE YOUR  
LANGUAGE





# MEDIDAS - MEASURES

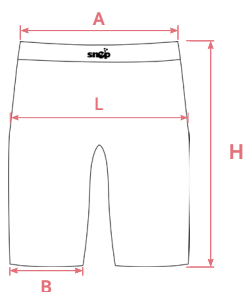

## PANTS WOMAN

### SIZE

Item	Size	A	L	H	B
00501FS	S	25 cm	25,5 cm	38 cm	12 cm
00501FM	M	27 cm	30 cm	40 cm	13 cm
00501FL	L	29 cm	32 cm	42 cm	14 cm

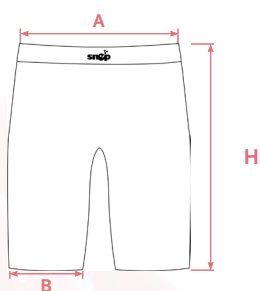

## PANTS MAN

### SIZE

Item	Size	A	L	H	B
00501MM	M	28 cm	31 cm	44 cm	12,5 cm
00501ML	L	30 cm	33,5 cm	46,5 cm	14 cm



## TANK TOP

### SIZE

Item	Size	A	L	H
00503S	S	17 cm	30 cm	53 cm
00503M	M	17 cm	32 cm	56,5 cm
00503L	L	21 cm	36 cm	60 cm



## LEGGINS

### SIZE

Item	Size	A	L	H	B
00502XS	XS	24 cm	28 cm	70 cm	8 cm
00502S	S	24 cm	28,5 cm	75 cm	9 cm
00502M	M	27 cm	30,5 cm	76 cm	9 cm
00502L	L	30,5 cm	33 cm	79 cm	10 cm
00502XL	XL	30,5 cm	37,5 cm	82 cm	11 cm

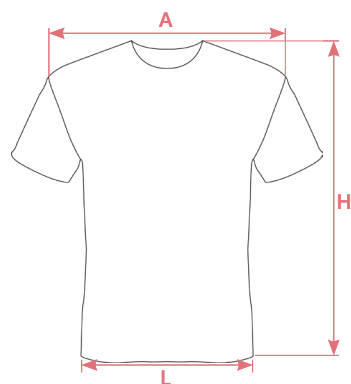

## T-SHIRT

### SIZE

Item	Size	A	L	H
00504M	M	39,5 cm	44 cm	60 cm
00504L	L	43 cm	49 cm	65 cm
00504XL	XL	43 cm	49 cm	69 cm





## BIO EFFECTIVE

“Creo que tener la Tierra y no arruinarla es la forma más bella de arte que se puede desear”

Andy Wharol

A base de microorganismos efectivos, este probiótico detergente es idóneo para limpiar toda la casa. Biológico y sin efectos tóxicos para nuestra salud, lucha de manera natural contra los agentes biológicos patógenos, los olores desagradables y alérgenos, convirtiendo el ambiente de nuestro alrededor en uno más saludable y más limpio.

“La mezcla de aproximadamente 80 microorganismos es capaz de descomponer la materia orgánica de manera que promueva la vida”

Teruo Higa

“I think having land and not ruining it is the most beautiful art that anybody could ever want”

Andy Wharol

Based on microorganisms, this probiotic detergent is suitable for cleaning the entire house. Biologic and with no toxic effects on our health, it naturally combats pathogenic germs, unpleasant smells and allergens, for a healthier and cleaner environment.

“The combination of approximately 80 microorganisms is capable of decomposing organic matter such that it reverts into a ‘life promoting’ process”

Teruo Higa

**sneep**





BIO EFFECTIVE

# BIOEFFECTIVE



## Item 00558

2 BIO EFFECTIVE + FREE SPRAYER & SET SPRAY

2 BIO EFFECTIVE + PULVERIZADOR



CHOOSE YOUR LANGUAGE

## Item 00556

BIO EFFECTIVE SNEP  
BIO EFFECTIVE SNEP



CHOOSE YOUR LANGUAGE

## Item 90250

BIOEFFECTIVE SPRAYER 5 PIECES

PULVERIZADOR BIOEFFECTIVE 5 PIEZAS



CHOOSE YOUR LANGUAGE

## Item 00557

BIOEFFECTIVE SPRAYER  
BIOEFFECTIVE PULVERIZADOR



CHOOSE YOUR LANGUAGE

## TRAVEL SET SPRAY



## Item 90105



CHOOSE YOUR LANGUAGE

### Description

6 Snep branded bottles of 100 ml to share and always carry with you your favourite products even on the plane.

6 botellas de la marca Snep de 100 ml para compartir y llevar siempre contigo tus productos favoritos incluso en el avión.

## TRES CATEGORÍAS DE MICROORGANISMOS

1. Microorganismos patógenos y de putrefacción
2. Microorganismos regenerativos o fermentadores
3. Microorganismos neutros, oportunistas

Según el profesor Higa existen sólo unas cuantas familias de microorganismos que deciden si en cierto ambiente deben desarrollarse procesos regenerativos o procesos degenerativos. La mayoría de los microorganismos se comportan como oportunistas, es decir siempre apoyan al más numeroso grupo.

En un ambiente neutro, la relación es de equilibrio, ningún grupo es dominante. Sin embargo, esta situación es muy infrecuente en la naturaleza y si aparece, se mantiene por muy poco tiempo.

Un ambiente no saludable está dominado por bacterias patógenas y de descomposición que atraen a los oportunistas a su lado. Esto es el caso de muchos terrenos cultivados, en que se emplea una muy amplia gama de herbicidas y fertilizante sintético que exterminan los microorganismos. En esta situación, los gérmenes patógenos llegan a ser muy fuertes. Los terrenos son muy pobres y permiten únicamente el cultivo de algunas plantas poco desarrolladas o enfermas. Por consiguiente, para obtener una cosecha segura, se deben utilizar muchos fertilizantes y herbicidas. Este problema no surge únicamente en la agricultura. Hasta en nuestros hogares, y también en todos los entornos cerrados, la presencia de los microorganismos patógenos en el aire y sobre las superficies, así como el uso de productos químicos de limpieza o de desinfectantes, favorecieron el desarrollo de cepas patógenas resistentes.

A través de los **microorganismos efectivos**, podemos mejorar cualquier ambiente:

**efectivamente no tienen contraindicaciones, no causan alergias y son seguras para el hombre y para los animales.**

La contaminación presente en el interior de nuestras viviendas puede ser 50 veces mayor que la contaminación externa. Esto se debe a varios factores: presencia del polvo, de los alérgenos, del moho, de los virus, bacterias y residuos químicos derivados del empleo de detergentes y desinfectantes.

Algunas personas padecen alergias, jaquecas, dermatitis que se manifiestan especialmente dentro de su propia vivienda o en el lugar de trabajo. Se trata del Síndrome del edificio enfermo, patología que está registrando un rápido crecimiento.

Además, algunos productos químicos causan resistencia bacteriana, lo que hace que el ambiente llegue a ser contaminado química y bacteriológicamente.

### ¿Qué podemos hacer para volver a un ambiente saludable?

Los **microorganismos Efectivos** acuden en nuestra ayuda, controlando los gérmenes patógenos, los olores desagradables, y los alérgenos y facilitando un ambiente más saludable y más limpio.

**Con los Microorganismos efectivos resulta posible limpiar y desinfectar los entornos y las superficies empleando un producto biológico, natural y sin efectos tóxicos para nuestra salud.**

## THREE CATEGORIES OF MICROORGANISMS

1. Pathogenic and putrefaction microorganisms
2. Regenerative or fermentative microorganisms
3. Opportunistic, neutral microorganisms

According to Prof. Higa there are only a few families of microorganisms that decide if in an environment must develop regenerative processes or degenerative processes. Most of microorganisms behaves like opportunistic, that is they always support the most numerous group.

In a neutral environment the relationship is balanced and no group is dominant. This situation is however very rare in nature, if occurs, it is only for short time.

An unhealthy environment is dominated by pathogenic and putrefaction bacteria that attract opportunists to their side. This is the case of many cultivated lands with a large use of herbicides and of synthetic fertilizers that destroy microorganisms.

In this situation, the pathogenic germs become more powerful. The lands are impoverished and permit only weak or sick plants to grow. To obtain a safe harvest, therefore, many fertilizers and herbicides must be used.

This thing does not happen only in agriculture. Even in our homes, and in all adjacent environments, the presence of pathogenic microorganisms in the air and on the surfaces, as well as the use of chemical products for cleaning and of disinfectant, favored the development of resistant pathogenic strains.

With the use of **Bio Effective microorganisms**, it is possible to improve any environment:

**indeed, they do not have contraindications, do not cause allergies and are safe for people and animals.**

The pollution inside our homes can be 50 times higher than the pollution outside.

This is due to several factors: the presence of dust, allergens, mold, viruses, bacteria and chemical residues resulting from the use of detergents and sanitizers.

Some people suffers from allergies, headaches, dermatitis that manifest themselves mainly inside their homes or in the workplace. It is the Sick Building Syndrome, an increasing pathology.

Besides, some chemical products cause bacteria resistance, making the environment chemically and bacteriologically contaminated.

### What can we do to get back to a healthy environment?

**Bio Effective** microorganisms come to help us, controlling the pathogenic germs, the unpleasant smells, and the allergens and making the environment healthier and cleaner.

**With Bio Effective is possible to clean environments and surfaces by using of a natural, biological and without toxic effects for our health.**









## TRABAJAR CON NOSOTROS

Convertirse en **Encargado SNEP** te permitirá obtener un ingreso adicional para agregar a tus ingresos actuales y, por qué no, continuar un camino que podría llevarte a la independencia económica. Lo que hace la diferencia es que SNEP produce una **extraordinaria línea de productos** que va desde los **sustitutos de comida** para el **control de peso**, a los **suplementos dietéticos**, y finalmente a una línea de productos de cafetería con sustancias botánicas de notable interés. En esencia, producimos lo que la gente quiere, a precios de seguro interés, gracias a nuestra **producción exclusivamente italiana**.

Si confías en esta oportunidad y ayudas a otros a hacer lo mismo podrás convertir este negocio en una carrera, y probablemente ya sebrás que esto es lo que está sucediendo a otras personas como tú.

Todo el mundo puede unirse, **registrarse es GRATIS!**

¿Pero estás interesado en una oportunidad que pueda mejorar tu vida desde un punto de vista financiero? ¿Y estás listo para construir un negocio para ganar comisiones instantáneas que te devuelvan tus esfuerzos?

Estos son los pasos para empezar:

Regístrate en el sitio web, esto te brinda la oportunidad de convertirte en Encargado SNEP y te brinda todas las herramientas que necesitas para comenzar a hacer conocer SNEP.

Tendrás a disposición un manual en el cual se explica claramente tu plan de compensación y un sitio web (E-commerce) que te permitirá inmediatamente recibir una **comisión del 25%** (del P.V.) de los productos ordenados por tus clientes.

Tendrás la posibilidad de trabajar con un **back-office** para el control de tus operaciones y gestionar las órdenes de compra de tus clientes. También tendrás la posibilidad de iniciar a inscribir a otras personas dentro de tu grupo y así hacer crecer tu negocio.

Be your business: SNEP is the future, with you.

## WORK WITH US

Becoming a **SNEP distributor** will not only give you a great opportunity to earn, but also the experience of a growing path that could lead you towards your own economic independence.

What makes SNEP unique, is its **extraordinary creation of products range** which goes from **meal replacements for weight control** to the **food supplements**, and finally to a line of coffee products added up with botanical substance of great interest. In a nutshell, we produce what people want, with convenient prices, thanks to our **exclusively Italian production**.

If you will trust this opportunity and will help other people doing the same, you could transform this business in a career, and probably you will already know that this is happening to other people like you.

Anyone can join us, **signing up is completely FREE!**

But are you interested in an opportunity that could improve your life from a financial point of view? And, are you ready to build a business to earn instant commissions that will make your efforts worth?

These are the steps to start:

Sign up on our website, this offers you the possibility to become a SNEP representative and it gives you all the necessary tools to make SNEP known to the public.

You will be provided with a manual having all the explanations that you need to know about compensation plan, website (e-commerce) and that will allow you to **receive a 25% commission income** on the ordered products by clients as soon as they will place an order.

You will have the possibility of having a **back-office** to check your operations and to handle your orders and customers, you will have also the possibility to add people in your team to make your business grow.

Be your business: SNEP is the future, with you.